

AGÊNCIA REGULADORA DE ÁGUAS, ENERGIA E SANEAMENTO BÁSICO DO DISTRITO FEDERAL - ADASA - BRASÍLIA - DF

QTD	Razão Social	Nome Fantasia	CNPJ	Endereço	Bairro	Cidade	UF	CEP	Telefone	Segmento	TIPO
1	Atacadão S/A - 0014 As	Atacadão - 0014 As	75.315.333/0014-23	Rua Qnl 01 Setor L Norte Area Esp, S/N	Quadra Residencial	Brasília	DF	70000-000	(11)2967-8262	Hipermercado	ALIMENTAÇÃO
2	Atacadão S/A - 0061 As	Atacadão - 0061 As	75.315.333/0061-40	Setor Stn, S/N / Conjunto H	Asa Norte	Brasília	DF	70770-100	(11)2967-8262	Hipermercado	ALIMENTAÇÃO
3	Atacadão S/A - 0295 As	Atacadão - 0295 As	75.315.333/0295-14	Trecho SIA Trecho 14, S/N	Zona Industrial (Guará)	Brasília	DF	71200-140	(11)2967-8262	Hipermercado	ALIMENTAÇÃO
4	Atacadão S/A - 0297 As	Atacadão - 0297 As	75.315.333/0297-86	Área Especial de Indústria 1 Faculdade, 1	Setor Leste (Gama)	Brasília	DF	72444-210	(11)2967-8262	Hipermercado	ALIMENTAÇÃO
5	Atacadão S.A. - Recanto Das Emas	Atacadão 0320	75.315.333/0320-60	Recanto Das Emas	Recanto Das Emas	Brasília	DF	72600-500	(11)2967-8262	Hipermercado	ALIMENTAÇÃO
6	Atacadão S.A. - 0343 As	Atacadão 0343 As	75.315.333/0343-56	Quadra Qs 3 Rua 420, Sn / Lote 2; Anexo A	Areal (Águas Claras)	Brasília	DF	71953-100	(11)2967-8262	Hipermercado	ALIMENTAÇÃO
7	Atacadão S/A - 0350 As	Atacadão 0350 As	75.315.333/0350-85	Avenida A E 2 Para Indústria Lote 7, Sn	Sobradinho	Brasília	DF	73020-680	(11)2967-8262	Hipermercado	ALIMENTAÇÃO
8	+ Beef Ltda	+ Beef Ltda	59.794.066/0001-43	Quadra Qno 18 Conjunto G Lote, 04 / Casa 3	Ceilândia Norte (Ceilândia)	Brasília	DF	72260-895	(61)98314-3144	Casa De Carnes	ALIMENTAÇÃO
9	A1 Comercial de Vinhos de Brasília Ltda	A1 Comercial Brasília	13.909.786/0001-06	Quadra Shis Qi 9/11 Bloco L, S/N	Setor de Habitações Individua	Brasília	DF	71625-125	(61)3368-6868	Restaurantes / Delivery /	REFEIÇÃO
10	Erivaldo da Silva Cezario	Açaí do Eri	32.390.466/0001-37	Quadra Qnm 25 Conjunto E, Cs 39	Ceilândia Sul (Ceilândia)	Brasília	DF	72215-255	(61)9283-4469	Mercearia	ALIMENTAÇÃO
11	Comercial de Açaí Tropical Ltda	Açaí Tropical - Df	42.993.999/0001-67	Q Shcn Cl Quadra 116, Bloco D, Lojas 60, 66 E 70, Sn	Asa Norte	Brasília	DF	70770-540	(61)99544-3003	Lanchonete	REFEIÇÃO
12	A M Acaiteria E Gellatos Ltda	Açaiteria Mix	35.713.372/0001-40	Quadra Quadra 203, 01	Setor Residencial Oeste (São S	Brasília	DF	71692-600	(61)98249-6166	Lanchonete	REFEIÇÃO
13	Marcia Virginia Dos Santos	Acarajé da Marcia	23.313.825/0001-61	Trecho SIA Trecho 3, 39 / Lote 2050	Zona Industrial (Guará)	Brasília	DF	71200-030	(61)98110-8007	Restaurantes / Delivery /	REFEIÇÃO
14	Açougue E Mercearia Sousa Ltda	Açougue E Mercearia Sousa	47.296.092/0001-62	Quadra 1 Cl 1, 11	Fazendinha (Itapoá)	Brasília	DF	71596-198	(61)99307-2174	Casa De Carnes	ALIMENTAÇÃO
15	Dn Comercio de Alimentos Ltda	Aki Temakeria	58.650.317/0001-53	Q Qe 30 Conjunto Q Lote 02 Loja, 01	Guará II	Brasília	DF	71065-170	(61)99862-0268	Lanchonete	REFEIÇÃO
16	Roma Pães E Conveniências Eireli	Aliança Pães	08.325.135/0001-39	Quadra Qs 404, Conjunto A / Lote 02; Loja 01	Sambamba Norte (Sambamba	Brasília	DF	72318-550	(61)3357-5810	Padaria	ALIMENTAÇÃO
17	Aline da Silva Martins	Aline Temperos E Produtos Natu	56.177.601/0001-29	Setor Alto da Bela Vista Quadra 15, Sn	Setor Habitacional Fercal (Sot	Brasília	DF	73150-075	(61)99569-8765	Supermercado	ALIMENTAÇÃO
18	Alpinus Restaurante Ltda	Alpinus Choperia E Galeteria	26.460.261/0001-88	Pista M Trans Prox Estacionamento, 05	Plano Piloto	Brasília	DF	70130-500	(61)3321-7945	Restaurantes / Delivery /	REFEIÇÃO
19	Lsa - Comercio de Alimentos Eireli	Amaral Supermercado	36.749.913/0001-52	Módulo Módulo A, 1	Estância Mestre D'Armas II (P	Brasília	DF	73401-800	(61)99118-2359	Supermercado	ALIMENTAÇÃO
20	Maria Jose da Silva Santos Lima 72275405372	Ao Quadrado Pizzaria - Df	43.929.346/0001-81	Quadra Qms 55a, 22 / Lote	Setor de Mansões de Sobradin	Brasília	DF	73080-100	(61)99153-0318	Restaurantes / Delivery /	REFEIÇÃO
21	E.M.P.Ferreira	Apiarios Dos Sonhos	40.764.261/0001-39	Colônia Agrícola Vicente Pires Cha.109, 05 / A Box 05	Vicente Pires	Brasília	DF	71095-000	(61)99601-3382	Mercearia	ALIMENTAÇÃO
22	Eab Comércio de Material de Construção Ltda	Aquiles Comercio	36.445.103/0001-02	Quadra Eqnl 6/8 Bloco A, A / Sala 205	Taguatinga Norte (Taguatinga	Brasília	DF	72155-511	(61)3256-0732	Mercearia	ALIMENTAÇÃO
23	Old Pan Cozinha Bar Eireli	Arabian	33.819.810/0002-04	Scn Quadra 5 Bloco A Brasília Shopping And Towers, 5w	Asa Norte	Brasília	DF	70715-900	(61)98625-7141	Restaurantes / Delivery /	REFEIÇÃO
24	A & S Restaurante E Bufe Ltda.	Arabian - Asa Sul	14.297.928/0001-94	Scs Quadra 8 Bloco B Lotes 50/60 Super Center Venânci	Asa Sul	Brasília	DF	70333-900	(61)98625-7140	Restaurantes / Delivery /	REFEIÇÃO
25	Asa Gaucha Restaurante Ltda	Asa Gaucha Restaurante	08.488.305/0001-04	Quadra Scrlm 709 Bloco E, Sn	Asa Norte	Brasília	DF	70750-515	(61)3340-0104	Restaurantes / Delivery /	REFEIÇÃO
26	Raimundo Antônio Machado de Oliveira Eireli	Assados & Grelhados - Brasília	34.489.408/0001-90	Quadra Qnm 34 Área Especial 1, S/N / Lj:344 Shopping:J	Taguatinga Norte (Taguatinga	Brasília	DF	72145-450	(61)98376-0703	Restaurantes / Delivery /	REFEIÇÃO
27	Sendas Distribuidora S/A - Areal Aguas Claras	Assai Atacadista - Areal Aguas	06.057.223/0341-57	Quadra Qs 9, S/N / Rua 100 Lote 4	Areal (Águas Claras)	Brasília	DF	71976-300	(11)3411-5200	Hipermercado	ALIMENTAÇÃO
28	Sendas Distribuidora S/A - Brasília Norte	Assai Atacadista - Brasília No	06.057.223/0540-00	Setor Stn, S/N / Conjunto: A	Asa Norte	Brasília	DF	70770-100	(11)3411-5000	Hipermercado	ALIMENTAÇÃO
29	Sendas Distribuidora S/A - Brasília Park	Assai Atacadista - Brasília Pa	06.057.223/0526-43	Setor Smas, S/N / Lj02 Cj05 Pav1treco3	Zona Industrial (Guará)	Brasília	DF	71215-300	(11)3411-5000	Hipermercado	ALIMENTAÇÃO
30	Sendas Distribuidora S/A - Brasília Taguatinga	Assai Atacadista - Brasília Ta	06.057.223/0533-72	Quadra Qs 3 Rua 420, S/N / Lote 4	Areal (Águas Claras)	Brasília	DF	71953-100	(11)3411-5000	Hipermercado	ALIMENTAÇÃO
31	Sendas Distribuidora S/A - Ceilandia Sul	Assai Atacadista - Ceilandia S	06.057.223/0320-22	Quadra Qnm 11, 6	Ceilândia Sul (Ceilândia)	Brasília	DF	72215-110	(11)3411-5000	Hipermercado	ALIMENTAÇÃO
32	Sendas Distribuidora S/A - ZN Industrial	Assai Atacadista - ZN Industri	06.057.223/0318-08	Trecho SIA Trecho 12, Sn	Zona Industrial (Guará)	Brasília	DF	71200-110	(11)3411-5000	Hipermercado	ALIMENTAÇÃO
33	Wmb Supermercados do Brasil Ltda - Taguatinga	Carrefour Big - Brasília Aguas	00.063.960022250	Rua Copaiba, S/N	Norte (Águas Claras)	Brasília	DF	71919-540	(11)3792-2230	Hipermercado	ALIMENTAÇÃO
34	Mauro Luiz Tostes	Atacdao Das Carnes - Ceilandia	01.680.180/0001-62	Quadra Qno 17 Conjunto 1, Sn / Loja 1	Ceilândia Norte (Ceilândia)	Brasília	DF	72260-701	(61)3581-1639	Casa De Carnes	ALIMENTAÇÃO
35	Panificadora Avenida Dos Pães 615df Ltda	Avenida Dos Pães	28.090.492/0001-72	Quadra Ar 9 Conjunto 1-A, 01 / Slj	Setor Oeste (Sobradinho II)	Brasília	DF	73062-021	(61)3011-0546	Padaria	ALIMENTAÇÃO
36	Claudilene da Paixão Oliveira	Avenida Pães E Conveniência	21.098.654/0001-70	Quadra Quadra 10, Sn	Setor Norte (Brazlândia)	Brasília	DF	72710-100	(61)99976-5974	Padaria	ALIMENTAÇÃO
37	Bar E Restaurante da 712 Norte Ltda	Bar E Restaurante da 712 Norte	18.016.421/0001-76	Quadra Scrlm 712 Bloco B Loja 12, Sn	Asa Norte	Brasília	DF	70760-512	(61)99113-9679	Restaurantes / Delivery /	REFEIÇÃO
38	Bar E Restaurante do Mineiro Ltda	Bar E Restaurante do Mineiro	58.457.493/0001-73	Rua 5 Chácara 101, 21 / Loja 2	Setor Habitacional Vicente Pir	Brasília	DF	72006-070	(38)99819-1390	Restaurantes / Delivery /	REFEIÇÃO
39	Rocha Araujo Bar E Restaurante Ltda	Bar E Restaurante Encontro Mar	45.621.396/0001-22	Quadra Scrlm 715 Bloco C, 45 / Loja 45	Asa Norte	Brasília	DF	70770-513	(61)98209-7900	Restaurantes / Delivery /	REFEIÇÃO
40	Lindalva Rodrigues Maia	Bar E Restaurante Lr	38.195.795/0001-03	Cj Trecho Strc Trecho 2, 03 / Lj Quiosque 03	Zona Industrial (Guará)	Brasília	DF	71225-520	(61)98125-4857	Restaurantes / Delivery /	REFEIÇÃO
41	Bar Mg Ltda	Bar E Restaurante Mg	38.002.911/0001-20	Q Sres Comércio Local Bloco A Loja, 22	Cruzeiro Velho	Brasília	DF	70640-515	(61)99664-7091	Restaurantes / Delivery /	REFEIÇÃO
42	Bar Mercearia E Distribuidora de Bebidas Cristal Ltda	Bar Mercearia E Distribuidora	35.785.790/0001-42	Quadra 22 Lote, 12	Setor Oeste	Brasília	DF	72420-220	(61)98520-9064	Restaurantes / Delivery /	REFEIÇÃO
43	Supermercado Baratao da Cidade Ltda	Baratao da Cidade	56.064.139/0001-53	Quadra Qr 415 Conjunto 12, 19	Sambamba Norte (Sambamba	Brasília	DF	72323-012	(61)99668-3587	Mercearia	ALIMENTAÇÃO
44	Eudail Pereria da Silva	Barraca do Pão Caseiro	40.788.105/0001-71	Quadra 2 Conjunto S, 20	Fazendinha (Itapoá)	Brasília	DF	71596-277	(61)99294-9854	Lanchonete	REFEIÇÃO
45	Lv Panificadora E Confeitaria Ltda	Belo Pão	05.701.587/0001-80	Quadra 1 Conjunto L, 60/61	Arapoanga (Planaltina)	Brasília	DF	73369-002	(61)3489-1276	Padaria	ALIMENTAÇÃO
46	Capital Comercio de Alimentos Eireli	Bifão Carnes - Qr 403	37.381.651/0001-89	Quadra Qr 403 Conjunto 12, 01	Sambamba Norte (Sambamba	Brasília	DF	72319-113	(61)3573-8865	Casa De Carnes	ALIMENTAÇÃO
47	Nbmc Comércio de Alimentos Ltda Me	Big Lanches	12.111.989/0001-90	Scs Quadra 1 Bloco B Lote 16/18 Edifício Maristela, 40	Asa Sul	Brasília	DF	70308-900	(61)3034-7500	Restaurantes / Delivery /	REFEIÇÃO
48	Biomundo Comercio de Produtos Naturais Aeroporto de Brasília	Bio Mundo - Aero Inter de Bsb	36.129.696/0001-06	Aeroporto Internacional de Brasília Juscelino Kubitschek	Setor de Habitações Individua	Brasília	DF	71608-900	(61)99905-1883	Lanchonete	REFEIÇÃO
49	Biomundo Pistao Sul Comercio de Produtos Naturais Ltda - Agu	Bio Mundo - Aguas Claras	26.762.081/0001-50	Quadra Qs 3 Rua 420, 2	Areal (Águas Claras)	Brasília	DF	71953-100	(61)99905-1883	Lanchonete	REFEIÇÃO
50	Biomundo Taguatinga Shopping Eireli - Areal	Bio Mundo - Areal	25.313.381/0001-90	Qs 1 Rua 210 Lote 40, 1000 / D	Areal (Águas Claras)	Brasília	DF	71950-904	(61)9990-5188	Lanchonete	REFEIÇÃO
51	Biomundo Conjunto Ltda - Asa Norte	Bio Mundo - Asa Norte	25.680.818/0001-23	Sdn Lote Único, S/N	Asa Norte	Brasília	DF	70077-900	(61)99905-1883	Lanchonete	REFEIÇÃO
52	Bioguas Araucarias Comercio Varejista de Produtos Naturais	Bio Mundo - Av Das Araucarias	37.583.345/0001-25	Rua Rua 19, 2005 / Loja A 103	Sul (Águas Claras)	Brasília	DF	71940-720	(61)4042-7942	Restaurantes / Delivery /	REFEIÇÃO
53	Tropical Nutrição E Produtos Naturais Eireli - Individuais S	Bio Mundo - Individual Sul	39.249.592/0001-15	Quadra Shis Qi 11 Bloco R, S/N	Setor de Habitações Individua	Brasília	DF	71625-670	(61)98191-6869	Lanchonete	REFEIÇÃO
54	Biomundo Iguatemi Eireli Me - Lago Norte	Bio Mundo - Lago Norte	27.793.078/0001-67	Quadra Ca 4, S/N	Setor de Habitações Individua	Brasília	DF	71503-504	(61)99905-1883	Minimercado	ALIMENTAÇÃO
55	Biomundo 110 Norte Comercio de Produtos Naturais Ltda	Bio Mundo - Quadra Eqn 110/111	24.075.447/0001-98	Quadra Eqn 110/111, 17	Asa Norte	Brasília	DF	70753-400	(61)99905-1883	Lanchonete	REFEIÇÃO
56	Bio Mundo Eptg Comercio de Produtos Naturais Ltda	Bio Mundo - R Copaiba Lote	28.411.583/0001-62	Rua Copaiba, 01 / Loja 56 A 59 Parte	Norte (Águas Claras)	Brasília	DF	71919-540	(61)99905-1883	Lanchonete	REFEIÇÃO
57	Bio Mundo Boulevard Shopping Comercio de Produtos Naturais E	Bio Mundo - Setor Stn Conjunto	34.208.149/0001-82	Setor Stn, S/N	Asa Norte	Brasília	DF	70770-100	(61)3771-2822	Lanchonete	REFEIÇÃO
58	Biomundo Extra SIA Eireli Me - SIA	Bio Mundo - SIA	25.266.790/0001-82	Trecho SIA Trecho 12, 1355 / Lote 105	Zona Industrial (Guará)	Brasília	DF	71200-110	(61)99905-1883	Lanchonete	REFEIÇÃO
59	Bio Mundo Venancio Comercio de Produtos Naturais Ltda	Bio Mundo - St Scs Quadra 08	32.236.371/0001-63	Scs Quadra 8 Bloco B Lotes 50/60, S/N	Asa Sul	Brasília	DF	70333-900	(61)3771-2822	Lanchonete	REFEIÇÃO
60	Biomundo Stand Conjunto Comercio de Produtos Naturais Ltda	Bio Mundo Stand Conjunto Comer	34.831.028/0001-92	Sdn Lote Único, 02 / Conjunto Nacional	Asa Norte	Brasília	DF	70077-900	(61)3771-2822	Lanchonete	REFEIÇÃO
61	Biomundo Venâncio 2000 Comercio de Alimentos Naturais Ltda	Biomundo	45.941.809/0001-56	Scs Quadra 08 Bloco B 50 Térreo Lojas 69,70 E, 74, 74 \	Asa Sul	Brasília	DF	70333-900	(61)99912-1888	Minimercado	ALIMENTAÇÃO
62	Distribuidora de Bebidas Jf Ltda	Bodão Distribuidora	06.198.909/0001-82	Quadra 5, 01	São Francisco (São Sebastião)	Brasília	DF	71693-305	(61)99984-0243	Mercearia	ALIMENTAÇÃO
63	Santos E Silva Costelaria Ltda	Boina Costelaria	10.188.576/0001-88	Quadra Qs 5 Rua 120, Lote 7	Areal (Águas Claras)	Brasília	DF	71963-180	(17)3797-4155	Restaurantes / Delivery /	REFEIÇÃO
64	Fabio Teixeira Junior	Bolos da Roca	07.101.709/0001-22	Quadra QJ 25, 14	Guará II	Brasília	DF	71060-250	(61)3532-9108	Padaria	ALIMENTAÇÃO

65	Alencar E Abdalla Comercio de Bolos Ltda	Bolos do Sitio	24.079.445/0001-77	Avenida Paranoá Bloco 22, 8 / Loja 01	Paranoá	Brasília	DF	71573-030	(61)3369-0240	Padaria	ALIMENTAÇÃO
66	Francijairo Ananias da Silva	Bomboniere Doce Sabor	11.765.042/0001-30	Setor Safs Quadra, 08	Zona Cívico-Administrativa	Brasília	DF	70070-600	(61)3043-4448	Lanchonete	REFEIÇÃO
67	Leila Assis Costa	Bonames Hortifruti	39.624.337/0001-05	Qn 3 Conjunto 1, 0 / Lote 1; Loja 03	Riacho Fundo I	Brasília	DF	71805-301	(61)99923-3229	Hortifrúti	ALIMENTAÇÃO
68	Audax Comercio Atacadista E Varej.de Prod.Alimenti Ltda - 01	Bonamix Atacarejo - 01	07.209.045/0001-10	Quadra Qn 122 Conjunto 3, Sn / Lote de 1 Ao 3	Sambamba Sul (Sambamba)	Brasília	DF	72304-103	(61)99638-6559	Supermercado	ALIMENTAÇÃO
69	Audax Comercio Atacadista E Varej.de Prod.Alimenti Ltda - 04	Bonamix Atacarejo - 04	07.209.045/0002-09	Avenida Dvo Travessa Carvalho, Sn / Lote 1 E 3	Cidade Nova (Gama)	Brasília	DF	72490-020	(61)99638-6559	Supermercado	ALIMENTAÇÃO
70	Panificadora E Conveniencia Bahamas Ltda - Av. Jequitiba	Bonnapan Seu Dia Mais Gostos	12.911.644/0001-10	Avenida Jequitibá, 685	Sul (Águas Claras)	Brasília	DF	71929-520	(61)3396-7012	Padaria	ALIMENTAÇÃO
71	Bonnapan Pães E Delicias Ltda	Bonnapan Seu Dia Mais Gostoso	19.488.760/0001-18	Rua Rua 28 Norte, 03	Norte (Águas Claras)	Brasília	DF	71917-720	(61)3547-1158	Padaria	ALIMENTAÇÃO
72	Bos Tabacaria & Head Shop Ltda	Bos Tabacaria & Head Shop	47.891.884/0001-85	Setor Central C 01 Lotes 1 A, 12	Taguatinga Centro (Taguatinga)	Brasília	DF	72010-010	(61)98129-1084	Merccearia	ALIMENTAÇÃO
73	Braseiro - Restaurante Ltda	Braseiro	12.632.850/0001-91	Avenida Rabelo, 11	Vila Planalto	Brasília	DF	70804-020	(61)3081-8091	Restaurantes / Delivery /	REFEIÇÃO
74	Brasília Paes E Conveniencia Ltda	Brasília Paes E Conveniencia	11.928.955/0001-20	Quadra Qr 318, 01	Sambamba Sul (Sambamba)	Brasília	DF	72308-800	(61)98560-9680	Padaria	ALIMENTAÇÃO
75	Nathalia Lopes José Martins	Brigadeiro Meu	35.950.585/0001-95	Quadra Qsc 5, 13 / Casa 13	Taguatinga Sul (Taguatinga)	Brasília	DF	72016-050	(61)99959-2094	Lanchonete	REFEIÇÃO
76	Regente Alvim Comercio de Alimentos Ltda	Burguer King 11	35.238.002/0001-06	Quadra Cln 201 Bloco, C / L16,18,20,44,48 S111	Asa Norte	Brasília	DF	70832-530	(61)3368-5042	Lanchonete	REFEIÇÃO
77	Barão Alvim Comercio de Alimentos Ltda	Burguer King 12	34.840.241/0001-60	Quadra Quadra 3 Lotes, 59/60	Setor Residencial Leste (Plana)	Brasília	DF	73350-301	(61)3368-5042	Lanchonete	REFEIÇÃO
78	Arqueiro Alvim Comercio de Alimentos Ltda	Burguer King 13	47.014.641/0001-69	Q 103 Lote, 3/4 / Lj2b Av.Rec.Das Emas	Brasília	DF	72600-300	(61)3368-5042	Lanchonete	REFEIÇÃO	
79	Arquiduque Alvim Comercio de Alimentos Ltda	Burguer King 14	35.254.858/0001-67	Q 14 Área Especial Lotes de, 12 A 16 / Sala 01	Sobradinho	Brasília	DF	73050-140	(61)3368-5042	Lanchonete	REFEIÇÃO
80	Visconde Alvim Comercio de Alimentos Ltda	Burguer King 15	35.359.111/0001-73	Rua Copaiba Lote, 01 / Loja 182	Norte (Águas Claras)	Brasília	DF	71919-540	(61)3368-5042	Lanchonete	REFEIÇÃO
81	Capitão Alvim Comercio de Alimentos Ltda	Burguer King 16	47.397.598/0001-68	Q Aos Ea 2/8, 5 / Lj211e212 Terraço Sh	Área Octogonal	Brasília	DF	70660-090	(61)3368-5042	Lanchonete	REFEIÇÃO
82	Condessa Alvim Comercio de Alimentos Ltda	Burguer King 17	52.160.093/0001-15	Núcleo Rural Ponte Alta de Cima, Sn	Ponte Alta Norte (Gama)	Brasília	DF	72426-000	(61)3368-5042	Lanchonete	REFEIÇÃO
83	Rainha Alvim Comercio de Alimentos Ltda	Burguer King 18	47.994.803/0001-72	Sh Cnw Crenw Numero 01 Loja, 01	Setor Noroeste	Brasília	DF	70687-400	(61)3368-5042	Lanchonete	REFEIÇÃO
84	Príncipe Alvim Comercio de Alimentos Ltda	Burguer King 2	28.428.268/0001-48	Quadra Cnm 1 Bloco K Lojas 05,05e E, 01c	Ceilândia Centro (Ceilândia)	Brasília	DF	72215-500	(61)3368-5042	Lanchonete	REFEIÇÃO
85	Imperador Alvim Comercio de Alimentos Ltda	Burguer King 3	26.428.809/0001-02	Quadra Scrn 706/707 Bloco E Loja 01, Sn	Asa Norte	Brasília	DF	70740-650	(61)3368-5042	Lanchonete	REFEIÇÃO
86	Lord Alvim Comercio de Alimentos Ltda	Burguer King 4	26.332.112/0001-33	Quadra Sig Quadra 6, 15 / Edif Office	Zona Industrial	Brasília	DF	70610-460	(61)3368-5042	Lanchonete	REFEIÇÃO
87	Gladiador Alvim Comercio de Alimentos Ltda	Burguer King 5	28.953.109/0001-62	Quadra CIs 408 Bloco D, Sn	Asa Sul	Brasília	DF	70257-540	(61)3368-5042	Lanchonete	REFEIÇÃO
88	Duque Alvim Comercio de Alimentos Ltda	Burguer King 6	29.087.671/0001-13	QI 05 Cc Bloco A Loja, 15 / Edif Gilb.Salomão	Lago Sul	Brasília	DF	71615-907	(61)3368-5042	Lanchonete	REFEIÇÃO
89	Imperatriz Alvim Comercio de Alimentos Ltda	Burguer King 7	52.360.597/0001-89	Quadra 201 Conjunto 1, 07	Sambamba Norte (Sambamba)	Brasília	DF	72341-001	(61)3368-5042	Lanchonete	REFEIÇÃO
90	Escudeiro Alvim Comercio de Alimentos Ltda	Burguer King 8	35.252.660/0001-44	Scee/Sul Lote B SgcV Boxe, 17	Zona Industrial (Guará)	Brasília	DF	71218-900	(61)3368-5042	Lanchonete	REFEIÇÃO
91	Cavaleiro Alvim Comercio de Alimentos Ltda	Burguer King 9	35.378.393/0001-56	Scs Quadra 08 Bloco B Nr, 60 / Loja T89 E T90	Asa Sul	Brasília	DF	70333-900	(61)3368-5042	Lanchonete	REFEIÇÃO
92	Serviço Nacional de Aprendizagem Comercial Senac Plenário	Cafe - Escola Senac No Plenari	33.469.172/0001-02	Praça Dos Três Poderes, Sn	Zona Cívico-Administrativa	Brasília	DF	70165-900	(21)2136-5963	Lanchonete	REFEIÇÃO
93	Serviço Nac de Aprend Com Senac - Pç 3 Poderes	Lanchonete - Escola Senac No P	33.469.172/0024-54	Praça Dos Três Poderes, Sn	Zona Cívico-Administrativa	Brasília	DF	70165-900	(21)2136-5963	Lanchonete	REFEIÇÃO
94	Serviço Nac de Aprend Com Senac - Cefor	Lanchonete Escola - Cefor	33.469.172/0011-30	Esplanada Dos Ministérios Bloco T, Sn	Zona Cívico-Administrativa	Brasília	DF	70064-900	(21)2136-5963	Lanchonete	REFEIÇÃO
95	Serviço Nacional de Aprendizagem Comercial Senac	Lanchonete Escola - Espaco Ple	33.469.172/0006-72	Praça Dos Três Poderes, Sn	Zona Cívico-Administrativa	Brasília	DF	70160-900	(21)98867-3001	Lanchonete	REFEIÇÃO
96	K Freitas Comercio de Alimentos E Bebidas Eireli	Café & Grelhados	25.320.782/0001-77	Quadra Scs Quadra 2, 79 / Bloco C Loja	Asa Sul	Brasília	DF	70302-000	(61)99846-2447	Restaurantes / Delivery /	REFEIÇÃO
97	Márcia Pacheco Laboisiere	Café E Panificados Varandão	22.958.476/0001-72	Quadra Cln 206 Bloco B, 12	Asa Norte	Brasília	DF	70844-520	(61)3967-3773	Padaria	ALIMENTAÇÃO
98	Kilber Restaurante Bar E Lanchonete Ltda	Gangaia Restaurante	08.798.268/0001-22	Quadra CIs 104 Bloco B, 2/4 / Loja 98	Asa Sul	Brasília	DF	70343-520	(61)3323-9591	Restaurantes / Delivery /	REFEIÇÃO
99	Joana D Arc da Silva	Cantina da Ju	38.928.010/0001-64	Quadra Eqnn 2/4, Bl A / Bloco A	Ceilândia Sul (Ceilândia)	Brasília	DF	72220-510	(61)99212-1151	Lanchonete	REFEIÇÃO
100	ST Rodrigues Restaurante Ltda	Cantina da Tania	36.555.541/0001-94	Quadra 1 Lote100 Loja, 01	Vila São José (São Sebastião)	Brasília	DF	71693-001	(61)98418-6415	Lanchonete	REFEIÇÃO
101	Luzvania Santana Martins	Cantina da Vania	29.039.079/0001-46	Rua 3 Lt, 81a	Vila Nova (São Sebastião)	Brasília	DF	71693-103	(61)99565-0308	Lanchonete	REFEIÇÃO
102	Capital Grill Comercio de Alimentos Ltda	Capital Grill	24.031.392/0001-14	Quadra Sbs Quadra 1, S/N / Loja 02	Asa Sul	Brasília	DF	70070-110	(61)3226-2174	Restaurantes / Delivery /	REFEIÇÃO
103	Marlene Rodrigues	Capital Self-Service	19.837.255/0001-31	Quadra Qnm 34 Conjunto E, 45 / Lote 45	Taguatinga Norte (Taguatinga)	Brasília	DF	72145-405	(61)3547-9961	Restaurantes / Delivery /	REFEIÇÃO
104	Carrefour Comercio E Industria Ltda - Brasília Sul	Carrefour - Brasília Sul	45.543.915/0003-43	St Scee Sul, S/N	Centro	Brasília	DF	70310-500	(11)3779-0000	Hipermercado	ALIMENTAÇÃO
105	Carrefour Comercio E Industria Ltda - Df Asa Norte Ii	Carrefour - Df Asa Norte Ii	45.543.915/0203-79	Quadra Eqn 504/505, S/N	Asa Norte	Brasília	DF	70730-545	(11)3779-6000	Supermercado	ALIMENTAÇÃO
106	Carrefour Comercio E Industria Ltda - Df Asa Norte Iv	Carrefour - Df Asa Norte Iv	45.543.915/0189-86	Quadra Eqn 512/513, S/N	Asa Norte	Brasília	DF	70760-500	(61)3467-0500	Supermercado	ALIMENTAÇÃO
107	Carrefour Comercio E Industria Ltda - Df Asa Sul I 402	Carrefour - Df Asa Sul I 402	45.543.915/0197-96	Quadra Eqs 402/403, 180	Asa Sul	Brasília	DF	70236-402	(61)3467-0500	Supermercado	ALIMENTAÇÃO
108	Carrefour Comercio E Industria Ltda - Df Asa Sul Ii 310	Carrefour - Df Asa Sul Ii 310	45.543.915/0198-77	Quadra Eqs 309/310, S/N	Asa Sul	Brasília	DF	70362-400	(61)3467-0500	Supermercado	ALIMENTAÇÃO
109	Carrefour Comercio E Industria Ltda - Df Bom Motiv	Carrefour - Df Bom Motiv	45.543.915/0384-05	Quadra Shis Qi 13, S/N / Bloco J	Setor de Habitacoes Individua	Brasília	DF	71635-013	(61)3224-0000	Supermercado	ALIMENTAÇÃO
110	Carrefour Comercio E Industria Ltda - Df Lago Sul Ii	Carrefour - Df Lago Sul Ii	45.543.915/0206-11	Quadra Shis Qi 25, S/N	Setor de Habitacoes Individua	Brasília	DF	71660-200	(61)3467-0500	Supermercado	ALIMENTAÇÃO
111	Carrefour Comercio E Industria Ltda - Taguatinga	Carrefour - Taguatinga	45.543.915/0277-05	Quadra Qs 3 Rua 420, Lote 2	Areal (Águas Claras)	Brasília	DF	71953-100	(51)3215-6032	Hipermercado	ALIMENTAÇÃO
112	Carrefour Comércio E Industria Ltda - Terminal Norte	Carrefour - Terminal Norte	45.543.915/0388-20	Stn Lote J, S/N	Asa Norte	Brasília	DF	70770-916	(61)3307-0000	Hipermercado	ALIMENTAÇÃO
113	Carrefour Comercio E Industria Ltda - Brasília Águas Claras	Carrefour Brasília Águas Clara	45.543.915/0998-89	Rua Copaiba, Sn	Norte (Águas Claras)	Brasília	DF	71919-540	(11)3779-6000	Hipermercado	ALIMENTAÇÃO
114	Carlos Silva	Carlos Burguer Fast Food	45.147.425/0001-66	Rua Rua 8 Chácara 239a, Lt 58 / Loja 02	Vila São José (Taguatinga)	Brasília	DF	72003-750	(61)3351-2253	Lanchonete	REFEIÇÃO
115	Yasimim da Silva Sousa Frios Ltda	Casa Alves - Setor Oeste	56.171.717/0001-50	Quadra Ar 7 Conjunto 1, 14 / Lote	Setor Oeste (Sobradinho Ii)	Brasília	DF	73060-701	(61)99970-2596	Merccearia	ALIMENTAÇÃO
116	Casa Das Massas Saborosas Ltda	Casa Das Massas Saborosas	42.934.959/0001-44	Quadra Qs 14 Bloco D, Sn	Riacho Fundo Ii	Brasília	DF	71884-500	(61)98646-6062	Restaurantes / Delivery /	REFEIÇÃO
117	Casa de Carne 710 Norte Ltda	Casa de Carne 710	37.088.499/0001-40	Quadra Shcgn 710 Bloco D, Sn	Asa Norte	Brasília	DF	70750-734	(61)3347-9634	Casa De Carnes	ALIMENTAÇÃO
118	64.706.349 Antonio Carlos Araujo	Casa de Carne Antonio Araujo	64.706.349/0001-26	Residencial Morro da Cruz, 04	Residencial Morro da Cruz	Brasília	DF	71693-500	(61)98184-0232	Casa De Carnes	ALIMENTAÇÃO
119	Charles Tavares Pereira	Casa de Carnes Boi Na Bra	47.923.845/0001-12	Quadra 1 Conjunto N, 01	Araopanga (Planaltina)	Brasília	DF	73369-150	(61)99239-5759	Casa De Carnes	ALIMENTAÇÃO
120	Silva E Moreira Comercio de Carnes Ltda	Casa de Carnes Cássia	37.473.837/0001-68	Avenida Das Araucárias, 4790	Sul (Águas Claras)	Brasília	DF	71936-250	(61)99289-0186	Casa De Carnes	ALIMENTAÇÃO
121	Casa de Carnes Corte Fino Ltda	Casa de Carnes Corte Fino	22.977.360/0001-80	Rua da Gameleira, S/N	Centro (São Sebastião)	Brasília	DF	71691-084	(61)3297-1333	Casa De Carnes	ALIMENTAÇÃO
122	Carvalho E Silva Comercial de Alimentos Ltda	Casa de Suplementos	39.743.567/0001-93	Quadra Sdn, Cnb, Conjunto A, Qt, 19	Asa Norte	Brasília	DF	70077-900	(61)99515-4560	Merccearia	ALIMENTAÇÃO
123	Casa do Pão Ltda	Casa do Pão - 506	00.051.722000175	Quadra CIs 506 Bloco C, S/N	Asa Sul	Brasília	DF	70350-500	(61)3242-0666	Padaria	ALIMENTAÇÃO
124	Sabor Crocante Serviços de Alimentos Ltda	Casa do Pão - Bloco C	11.856.732/0001-02	Quadra CIs 116 Bloco C, S/N	Asa Sul	Brasília	DF	70386-530	(61)3242-6636	Padaria	ALIMENTAÇÃO
125	Gumaraes Freire Comercio Alimentício Ltda	Casa do Pão - Loja 18	11.739.625/0001-96	Quadra CIs 105 Bloco C, S/N	Asa Sul	Brasília	DF	70344-530	(61)3242-0310	Padaria	ALIMENTAÇÃO
126	M & W de Carvalho Comercio Varejista de Alimentos - Ltda	Casa Nordestina Comercio de A	31.307.996/0001-06	Quadra 27 Conjunto 19, 02 / Loja 02	Paranoá	Brasília	DF	71572-707	(61)99515-6056	Supermercado	ALIMENTAÇÃO
127	Chalana Casa de Queijos Ltda	Chalana	21.052.268/0001-47	Quadra Cnl 1, A3	Taguatinga Norte (Taguatinga)	Brasília	DF	72150-770	(61)99377-5001	Merccearia	ALIMENTAÇÃO
128	Charles Hortifruti Eireli	Charles Hortifruti	33.271.023/0001-90	Quadra Qs 406 Conjunto A, 02 / Lote;Loja01	Sambamba Norte (Sambamba)	Brasília	DF	72318-571	(61)98208-1092	Merccearia	ALIMENTAÇÃO
129	Rodrigues E Alves Comercio Hortifrúti Ltda	Chicão Hortifrúti	52.439.743/0001-66	Rodovia Df-440, 19a / Bom Jardim	Nova Colina (Sobradinho)	Brasília	DF	73271-010	(61)99839-6316	Hortifrúti	ALIMENTAÇÃO
130	Chocolat Glace Comércio de Alimentos Ltda	Chocolat Glace	38.008.652/0001-45	Setor Srtvs, S/N / Qd:701 Conj:D Bl:C	Asa Sul	Brasília	DF	70340-000	(61)3226-2901	Restaurantes / Delivery /	REFEIÇÃO
131	Chuleta Grill Bar E Restaurante Ltda	Chuleta Na Brasa Setor Comerci	53.082.461/0001-17	St Setor Comercial Sul Q1 Bl B, Lote 16/18, Sn / Loja 42	Brasília	Brasília	DF	70308-900	(61)99180-0217	Restaurantes / Delivery /	REFEIÇÃO
132	Wemisson Costa - Restaurante E Lanchonete Ltda	Churrascari E Pizzaria di Forn	50.645.780/0001-03	Quadra Qnp 15 Conjunto A Lote, 24 / Loja 01	Ceilândia Norte (Ceilândia)	Brasília	DF	72241-601	(61)3965-0101	Restaurantes / Delivery /	REFEIÇÃO
133	Sabor do Campo Comercio de Alimentos Ltda	Churrascaria E Rest.Sabor do	55.552.925/0001-37	Quadra Quadra 4c Lote, 24/25 / Loja Subloja	Zona Industrial (Guará)	Brasília	DF	71200-045	(61)99866-8773	Restaurantes / Delivery /	REFEIÇÃO

134	Cp Restaurante E Churrascaria Eireli	Churrascaria Estrela do Sul	20.838.296/0001-21	Quadra Cls 315 Bloco A, Sn	Asa Sul	Brasília	DF	70384-510	(61)3443-8939	Restaurantes / Delivery /	REFEIÇÃO
135	Cd Restaurante E Churrascaria Eireli	Churrascaria Estrela do Sul -	11.980.079/0001-80	Quadra Cls 107 Bloco A, Sn	Asa Sul	Brasília	DF	70346-510	(61)3443-8939	Restaurantes / Delivery /	REFEIÇÃO
136	Dione F. Paiva Eireli - Df	Churrascaria Mana - Df	30.820.582/0001-13	Quadra Qnp 9 Conjunto Z, 24 / Setor P Norte	Ceilândia Norte (Ceilândia)	Brasília	DF	72240-824	(61)3585-2260	Restaurantes / Delivery /	REFEIÇÃO
137	Churrascaria E Sorveteria Self - Service Paladar Ltda	Churrascaria Paladar	03.259.872/0001-67	Quadra Qno 11 Conjunto J, 16	Ceilândia Norte (Ceilândia)	Brasília	DF	72255-110	(61)3046-5051	Restaurantes / Delivery /	REFEIÇÃO
138	Fabio Marins Dos Santos	Churrascaria Paranoa	16.718.351/0001-72	Área Especial Barragem do Paranoá, 2	Paranoá	Brasília	DF	71570-030	(61)99262-2056	Restaurantes / Delivery /	REFEIÇÃO
139	Edmar Julio Chagas	Churrascquinho do Julio	40.416.957/0001-38	Quadra Qnm 42 Conjunto B, 01	Taguatinga Norte (Taguatinga)	Brasília	DF	72146-202	(61)98503-9611	Lanchonete	REFEIÇÃO
140	Joao Batista Costa Martins 37972235104	Churros do Joao	32.985.638/0001-15	Quadra Ca 2, 113	Setor de Hab Individuais Nort	Brasília	DF	71503-502	(61)99558-8270	Lanchonete	REFEIÇÃO
141	Cl Refeicoes Eireli	Cl Refeicoes Eireli	02.882.647/0001-10	Trecho Sia Trecho 2, 1505	Zona Industrial (Guará)	Brasília	DF	71200-020	(61)3234-0581	Lanchonete	REFEIÇÃO
142	Cd Aguas Claras Comercio de Alimentos Ltda - Taguatinga	Coco Bambu - Taguatinga	21.322.420/0002-45	Qs 1 Rua 210 Lote 40 Taguatinga Shopping, S/N / Loja30	Areal (Águas Claras)	Brasília	DF	71950-904	(61)3999-1149	Restaurantes / Delivery /	REFEIÇÃO
143	Mcr Comercio de Alimentos Ltda	Coisas da Rocca - Brasilia	44.534.987/0001-08	Quadra Qnp 32 Conjunto D, 42	Ceilândia Sul (Ceilândia)	Brasília	DF	72236-204	(61)99803-0155	Minimercado	ALIMENTAÇÃO
144	Markka Comercial de Alimentos Eireli	Comercial Focos	07.361.213/0001-98	Quadra Qn 306 Conjunto 2, S/N	Sambambaia Sul (Sambambaia)	Brasília	DF	72306-202	(61)3548-3692	Supermercado	ALIMENTAÇÃO
145	Ws Mendes Comercio de Alimentos Ltda	Comercial Mendes	12.274.451/0001-04	Quadra Qe 38 Conjunto T, 01	Guará II	Brasília	DF	71070-200	(61)3301-8606	Mercearia	ALIMENTAÇÃO
146	Comgelo Sorveteria E Acaiteria Ltda	Comgelo	61.918.782/0001-37	Quadra Qi 24, Sn	Setor Industrial (Taguatinga)	Brasília	DF	72135-240	(51)99398-9339	Sorveteria	REFEIÇÃO
147	Sdb Comercio de Alimentos Ltda - 137	Comper - 137	09.477.652/0051-55	Setor Sqs 306/307 - Area Especial, Sn	Asa Sul	Brasília	DF	70354-000	(67)4009-2762	Supermercado	ALIMENTAÇÃO
148	Sdb Comercio de Alimentos Ltda - 152	Comper - 152	09.477.652/0053-17	Rua Rua 08 Modolo, 09 / Casa 29 C,Lote 53	Gama	Brasília	DF	72405-290	(67)4009-2762	Supermercado	ALIMENTAÇÃO
149	Sdb Comercio de Alimentos Ltda - 157	Comper - 157	09.477.652/0049-30	Setor Qd 14 Lts 12 16, Sn / Lote 12/16	Sobradinho	Brasília	DF	73050-140	(67)4009-2762	Supermercado	ALIMENTAÇÃO
150	Sdb Comercio de Alimentos Ltda - 68	Comper - 68	09.477.652/0003-58	Rua 36 Norte, Sn / Lote 5	Águas Claras	Brasília	DF	71919-180	(67)4009-2762	Supermercado	ALIMENTAÇÃO
151	Sdb Comercio de Alimentos Ltda - 87	Comper - 87	09.477.652/0024-82	Rua Área Aen 18, 18	Setor Norte (Planaltina)	Brasília	DF	73340-180	(67)4009-2762	Supermercado	ALIMENTAÇÃO
152	Sdb Comercio de Alimentos Ltda - Brasilia	Fort Atacadista - Brasilia	09.477.652/0123-64	Quadra 800,Df 001,Lote 01, Sn / Lote 1	Recanto Das Emas	Brasília	DF	72649-700	(11)2144-2600	Supermercado	ALIMENTAÇÃO
153	Sdb Comercio de Alimentos Ltda - Ceilândia 1	Fort Atacadista - Ceilândia 1	09.477.652/0004-39	Quadra Cnn 1 Bloco L, S/N	Ceilândia Centro (Ceilândia)	Brasília	DF	72225-512	(11)3699-4253	Supermercado	ALIMENTAÇÃO
154	Sdb Comercio de Alimentos Ltda - Ceilândia 2	Fort Atacadista - Ceilândia 2	09.477.652/0075-22	Quadra Qnp 27 Área Especial 1, S/N	Ceilândia Norte (Ceilândia)	Brasília	DF	72242-169	(11)3699-4253	Supermercado	ALIMENTAÇÃO
155	Sdb Comercio de Alimentos Ltda - Taguatinga	Fort Atacadista - Taguatinga	09.477.652/0050-74	Quadra Q 1 Conjunto A, S/N	Setor de Desenvolvimento Eco	Brasília	DF	72145-101	(11)3699-4253	Supermercado	ALIMENTAÇÃO
156	Confeitaria Bolos da Vovo Ltda	Confeitaria Bolos da Vovo	12.475.387/0001-11	Quadra Cls 310 Bloco C, S/N	Asa Sul	Brasília	DF	70363-530	(61)3541-0095	Padaria	ALIMENTAÇÃO
157	Casa de Carnes Boi Bom Sjdo Rio Preto Ltda - Ceilândia	Confeitaria Mary Cardoso - Cei	54.114.786/0001-05	Q Qnn 22 Conjunto D, 01 / Loja 01	Ceilândia Sul	Brasília	DF	72220-224	(61)98510-3775	Padaria	ALIMENTAÇÃO
158	Eduardo de Lima Felix	Conveniência Boca Livre	46.331.723/0001-74	Quadra Eqnm 23/25 Bloco E, 05	Ceilândia Sul (Ceilândia)	Brasília	DF	72215-595	(61)99986-9612	Loja De Conveniencia	REFEIÇÃO
159	Corte Nobre Casa de Carnes Ltda	Corte Nobre Casa de Carnes	36.752.494/0001-08	Rodovia Df-440 Km 2, 29	Região Dos Lagos (Sobradinhc	Brasília	DF	73252-900	(61)3302-5854	Casa De Carnes	ALIMENTAÇÃO
160	Fm Restaurante Goiana Ltda	Cozinha Goiana - Brasilia	30.131.514/0001-47	Setor Estacionamento do Tse, Sn	Zona Cívico-Administrativa	Brasília	DF	70070-600	(61)98190-7328	Restaurantes / Delivery /	REFEIÇÃO
161	Ana Carolina Pereira da Silva Marques	Cravo E Canela Produtos Nordes	32.027.530/0001-10	Vila Varjão do Torto, 01 / Quadra 07:Conj A	Setor de Habitacoes Individua	Brasília	DF	71540-400	(61)99145-6568	Padaria	ALIMENTAÇÃO
162	Kaique Cavalcante da Silva Araujo 04625768179	Daimler Companhia	43.567.415/0001-54	Quadra Qnm 34 Conjunto I, 51 / Lote	Taguatinga Norte (Taguatinga)	Brasília	DF	72145-409	(61)3548-2568	Mercearia	ALIMENTAÇÃO
163	Edna Maria Alves Comercio de Alimentos	Deck Burger	28.306.042/0001-74	Quadra Qi 22, 05 / Lote 52/54,Loja	Setor Industrial (Taguatinga)	Brasília	DF	72135-220	(61)98137-4047	Lanchonete	REFEIÇÃO
164	S Morais Braga Comercio Varejista de Produtos Naturais	Delicias Caipira	43.348.356/0001-23	Avenida Burity (St Hab Pte Terra) Comercial Chiara Cente	Ponte Alta (Gama)	Brasília	DF	72426-095	(61)99595-9661	Mercearia	ALIMENTAÇÃO
165	Deoclecio Mesquita de Sousa 06636577339	Delicias Caseira	33.572.467/0001-65	Quadra Ar 11, 08 / Casa 34	Setor Oeste (Sobradinho II)	Brasília	DF	73060-200	(61)99948-6399	Lanchonete	REFEIÇÃO
166	Lucas Fernandes Pereira Lima	Delicias Caseira da Rosania	33.649.428/0001-19	Quadra Qi 6 Conjunto R, Sn	Guará I	Brasília	DF	71010-184	(61)98561-4464	Restaurantes / Delivery /	REFEIÇÃO
167	Ana E Duque Restaurante Eireli	Delicias de Mãe E Filho Spetar	35.898.488/0001-09	Quadra Qr 210 Conjunto 14, 33 / Loja 02	Sambambaia Norte (Sambambai	Brasília	DF	72316-215	(61)99833-8634	Restaurantes / Delivery /	REFEIÇÃO
168	Cet Comercio de Paes Eireli	Delicias do Trigo	23.556.717/0001-10	Bloco Centro de Comércio E Diversões Bloco A, Sn	Região (Brazilândia)	Brasília	DF	72705-501	(61)99644-3307	Padaria	ALIMENTAÇÃO
169	Jainara da Silva 03716379107	Delicias Geladas	19.494.795/0001-60	Condomínio Rk, 22	Região Dos Lagos (Sobradinhc	Brasília	DF	73252-200	(61)99630-2710	Lanchonete	REFEIÇÃO
170	D S Comercial de Alimentos	Delitaly Restaurante	51.762.584/0001-73	Avenida Recanto Quadra 308, Sn / Loja 02	Recanto Das Emas	Brasília	DF	72622-120	(61)99284-4800	Restaurantes / Delivery /	REFEIÇÃO
171	Diamante Ebenezer Restaurante Ltda	Diamante Ebenezer Restaurante	46.539.091/0001-39	Quadra Qsd 45 Lote, 08	Taguatinga Sul (Taguatinga)	Brasília	DF	72020-450	(61)99874-1377	Restaurantes / Delivery /	REFEIÇÃO
172	Elias Caixeta de Queiroz Lanc Eireli	Disk Bomba	11.121.842/0001-18	Quadra Eptg Qe 2, 02 / Prox:Posto Policial	Quadras Econômicas Lúcio Co	Brasília	DF	71100-050	(61)98159-4366	Lanchonete	REFEIÇÃO
173	Disk Bomba Hamburgueria Ltda	Disk Bomba Hamburgueria	36.949.074/0001-16	Rodovia Nb-01, 01 / Lt:286/290 Loja	Núcleo Bandeirante	Brasília	DF	71710-300	(61)98159-4366	Lanchonete	REFEIÇÃO
174	Assis Distribuidora de Frios E Bebidas Ltda	Distribuid. de Frios E Bebidas	20.793.788/0001-48	Quadra Qn 7f Conjunto 7, 32 / Lote 32	Riacho Fundo II	Brasília	DF	71880-067	(61)99878-4112	Mercearia	ALIMENTAÇÃO
175	Casa de Carnes Madureira Eireli	Distribuido.de Carnes Araguaia	33.432.998/0001-52	Quadra Csc 6, 1 E 2	Taguatinga Sul (Taguatinga)	Brasília	DF	72016-065	(61)3562-1109	Casa De Carnes	ALIMENTAÇÃO
176	Getulio do Espirito Santo E Silva	Distribuidora de Bebidas Essen	53.777.714/0001-77	Quadra Qnq 7 Conjunto 4, Sn / Lote 20, Loja 02	Ceilândia Norte (Ceilândia)	Brasília	DF	72270-704	(61)99284-3969	Bar	REFEIÇÃO
177	Emerson Barbosa da Silva	Divipan	02.890.181/0001-02	Praça 2 Bloco C Lote 02, Sn	Setor Sul	Brasília	DF	72415-136	(61)99647-5230	Padaria	ALIMENTAÇÃO
178	Livia Batista de Souza	Doces da Livia	37.417.081/0001-30	Quadra Quadra 1, 9 / Conjunto E	Sobradinho	Brasília	DF	73020-010	(62)98213-0590	Lanchonete	REFEIÇÃO
179	Marcia Helena Doces E Bolos Ltda	Doces da Vovo Cina	54.034.817/0001-00	Quadra Cln 402 Bloco C, Sn / Loja 16	Asa Norte	Brasília	DF	70834-530	(13)98115-7099	Lanchonete	REFEIÇÃO
180	Alessa Catelli 73419907168	Don Catelli	44.339.122/0001-82	Condomínio Ouro Vermelho I, 4 / Setor 1, Quadra 7	Setor Habitacional Jardim Bot	Brasília	DF	71680-379	(61)99103-7747	Restaurantes / Delivery /	REFEIÇÃO
181	Restaurante Das Minas Ltda	Don Durica Restaurante	04.277.081/0004-75	Quadra Cls 115 Bloco C, 36	Asa Sul	Brasília	DF	70385-530	(61)99851-4905	Restaurantes / Delivery /	REFEIÇÃO
182	Dona de Casa Supermercados Ltda - An 111	Dona de Casa - An 111	11.832.478/0021-48	Quadra Cln 111 Bloco D, S/N / Lj13 17 25 37 53 65	Asa Norte	Brasília	DF	70754-540	(61)3246-4250	Supermercado	ALIMENTAÇÃO
183	Dona de Casa Supermercados Ltda - An 216	Dona de Casa - An 216	11.832.478/0022-29	Quadra Sqn 216 Bloco C, S/N / Loja 46 Subsolo	Asa Norte	Brasília	DF	70875-030	(61)3246-4250	Supermercado	ALIMENTAÇÃO
184	Dona de Casa Supermercados Ltda - An 303	Dona de Casa - An 303	11.832.478/0023-00	Quadra Sqn 303 Bloco B, S/N	Asa Norte	Brasília	DF	70735-020	(61)9978-5460	Supermercado	ALIMENTAÇÃO
185	Dona de Casa Supermercados Ltda - Arniqueira	Dona de Casa - Arniqueira	11.832.478/0010-95	Conjunto Sha Conjunto 4 Chácara 75, S/N / Lote 02	Setor Habitacional Arniqueira	Brasília	DF	71994-425	(61)3246-4250	Supermercado	ALIMENTAÇÃO
186	Dona de Casa Supermercados Ltda - Asa Norte 1	Dona de Casa - Asa Norte 1	11.832.478/0009-51	Quadra Cln 213 Bloco D, S/N	Asa Norte	Brasília	DF	70872-540	(61)3246-4250	Supermercado	ALIMENTAÇÃO
187	Dona de Casa Supermercados Ltda - Asa Norte 2	Dona de Casa - Asa Norte 2	11.832.478/0014-19	Quadra Cln 306 Bloco B, S/N	Asa Norte	Brasília	DF	70745-520	(61)3246-4250	Supermercado	ALIMENTAÇÃO
188	Dona de Casa Supermercados Ltda - Asa Norte 3	Dona de Casa - Asa Norte 3	11.832.478/0015-08	Quadra Sepn 506 Bloco A, Sn	Asa Norte	Brasília	DF	70740-501	(61)3246-4250	Supermercado	ALIMENTAÇÃO
189	Dona de Casa S/A - Asa Sul	Dona de Casa - Asa Sul	11.832.478/0029-03	Quadra EqS 502/503, Sn	Asa Sul	Brasília	DF	70330-550	(61)3246-2500	Supermercado	ALIMENTAÇÃO
190	Dona de Casa Supermercados Ltda - Brasilia	Dona de Casa - Brasilia	11.832.478/0025-71	Rua 12 Chácara 129a Conjunto A, 2/4 / Loja 02	Setor Habitacional Vicente Pir	Brasília	DF	72007-750	(61)3246-4250	Restaurantes / Delivery /	REFEIÇÃO
191	Dona de Casa Supermercados Ltda - Candangolândia	Dona de Casa - Candangolândia	11.832.478/0003-66	Quadra Qr 5, S/N	Candangolândia	Brasília	DF	71725-500	(61)3246-4250	Supermercado	ALIMENTAÇÃO
192	Dona de Casa Supermercados Ltda - Guara II	Dona de Casa - Guara II	11.832.478/0002-85	Quadra Qe 30 Bloco A, S/N	Guará II	Brasília	DF	71065-610	(61)3246-4250	Supermercado	ALIMENTAÇÃO
193	Dona de Casa Supermercados Ltda	Dona de Casa - Q15	11.832.478/0024-90	Área Especial Shis Qi 15 Lote G, S/N	Setor de Habitacoes Individua	Brasília	DF	71635-606	(61)3246-4250	Supermercado	ALIMENTAÇÃO
194	Dona de Casa S/A - Setor de Habitacoes Individuais Sul	Dona de Casa - Setor de H.	11.832.478/0028-14	St St Qj 23 Df 001 Km 23,5, Sn / Lj 01 Polo de Artes.	Setor de Habitacoes Individua	Brasília	DF	71679-650	(61)3246-4250	Hortifrúti	ALIMENTAÇÃO
195	Dona de Casa S/A	Dona de Casa - Setor H.Jardim	11.832.478/0027-33	Condominio Shjb Jardim Botânico Condomínio Solar de E	Setor Habitacional Jardim Bot	Brasília	DF	71680-349	(61)3246-4250	Hortifrúti	ALIMENTAÇÃO
196	Dona de Casa Supermercados Ltda - Setor Industrial	Dona de Casa - Setor Industria	11.832.478/0005-28	Quadra Qj 8, S/N	Setor Industrial (Taguatinga)	Brasília	DF	72135-080	(61)3246-4250	Supermercado	ALIMENTAÇÃO
197	Dona de Casa Supermercados Ltda - Setor Leste	Dona de Casa - Setor Leste	11.832.478/0012-57	Quadra Quadra 8 Comércio Local S/N, Lote 11	Setor Leste (Gama)	Brasília	DF	72450-082	(61)3246-4250	Supermercado	ALIMENTAÇÃO
198	Dona de Casa Supermercados Ltda - Setor Sudoeste	Dona de Casa - Setor Sudoeste	11.832.478/0008-70	Quadra Clsw 104 Bloco C, S/N	Setor Sudoeste	Brasília	DF	70670-533	(61)3246-4250	Supermercado	ALIMENTAÇÃO
199	Dona de Casa Supermercados Ltda - Sobradinho	Dona de Casa - Sobradinho	11.832.478/0004-47	Quadra Quadra 6 Comércio Local 5, S/N	Sobradinho	Brasília	DF	73026-515	(61)3246-4250	Supermercado	ALIMENTAÇÃO
200	Dona de Casa Supermercados Ltda - Sul	Dona de Casa - Sul	11.832.478/0007-90	Rua Rua 7, S/N	Sul (Águas Claras)	Brasília	DF	71938-000	(61)3246-4250	Supermercado	ALIMENTAÇÃO
201	Dona de Casa Supermercados Ltda - Zona Industrial	Dona de Casa - Zona Industrial	11.832.478/0001-02	Trecho Sia Trecho 17 Rua 06, S/N	Zona Industrial (Guará)	Brasília	DF	71200-216	(61)3246-4250	Supermercado	ALIMENTAÇÃO
202	Dona de Casa S/A-Setor Industrial	Dona de Casa Atacado-Setor In	11.832.478/0020-67	Q Qi 8, Sn / Lote 01 A 16	Setor Industrial (Taguatinga)	Brasília	DF	72135-080	(61)3246-4250	Hortifrúti	ALIMENTAÇÃO

203	Deise Nascimento Dos Santos Muniz	Donna Guida Doces E Café	44.140.215/0001-83	Rua 3 Chácara 94, Lote 4/9	Setor Habitacional Vicente Pir	Brasília	DF	72005-825	(61)98174-0171	Lanchonete	REFEIÇÃO
204	V.P Alimentos Ltda	Dsousa Pizzaria	22.957.968/0001-43	Quadra Qno 11 Conjunto B, 58 / Lote	Ceilandia Norte (Ceilandia)	Brasília	DF	72255-102	(61)3374-7137	Restaurantes / Delivery /	REFEIÇÃO
205	Dudus Restaurante Ltda	Dudus Restaurante	38.064.887/0001-54	Quadra Csb 3, 03 / Lote 02 A 06 Lj 03	Taguatinga Sul (Taguatinga)	Brasília	DF	72015-535	(61)3561-0995	Lanchonete	REFEIÇÃO
206	49.172.290 Elisangela Pereira Gomes	E G Caseiro - Asa Sul	49.172.290/0001-40	Quadra Eqs 414/415, 0	Asa Sul	Brasília	DF	70297-400	(61)99807-4361	Restaurantes / Delivery /	REFEIÇÃO
207	Edson Barbosa Fernandes	Edi Pizza	17.142.014/0001-42	Rua 8 Chácara 325, 325	Vila São José (Taguatinga)	Brasília	DF	72003-325	(61)3546-9583	Lanchonete	REFEIÇÃO
208	Emporio Cantinho da Roca Comercio de Alimentos Ltda	Emporio Cantinho da Roca	32.602.266/0001-09	Sds Bloco O, 39	Asa Sul	Brasília	DF	70393-905	(61)3322-9262	Lanchonete	REFEIÇÃO
209	Valdinha de Freitas Oliveira	Empório Hortifrúti	47.778.207/0001-55	Avenida Ponte Alta Norte, Lj8	Ponte Alta Norte	Brasília	DF	72426-100	(61)99414-7925	Hortifrúti	ALIMENTAÇÃO
210	Ejb Mercearia Eireli	Empório Jardim Botânico	23.206.608/0001-72	Condomínio Jardim Botânico Vj, 16	Setor Habitacional Jardim Bot	Brasília	DF	71680-369	(61)9298-4502	Minimercado	ALIMENTAÇÃO
211	Emporio Fazenda Malunga Comercio E D. de Alimentos Ltda	Emporio Malunga - Aguas Claras	14.653.915/0002-91	Avenida Das Araucárias, 13	Sul (Águas Claras)	Brasília	DF	71936-250	(61)3772-1611	Supermercado	ALIMENTAÇÃO
212	Emporio Fazenda Malunga Comercio E D. de Alim. Ltda Asa Norte	Emporio Malunga - Asa Norte	14.653.915/0001-00	Quadra Cln 315 Bloco E, S/N	Asa Norte	Brasília	DF	70774-550	(61)3772-1610	Supermercado	ALIMENTAÇÃO
213	Emporio Fazenda Malunga Comercio E D. de Alim. Ltda Sul	Emporio Malunga - Asa Sul	14.653.915/0006-15	Quadra Cln 105 Bloco D, 19	Asa Sul	Brasília	DF	70344-540	(61)3051-9300	Supermercado	ALIMENTAÇÃO
214	Emporio Fazenda Malunga Comercio E D. de Alim. Ltda Norte	Emporio Malunga - Norte Aguas	14.653.915/0005-34	Rua Rua 36 Norte, Lote 5 / Bloco 6	Norte (Águas Claras)	Brasília	DF	71919-180	(61)3772-1600	Supermercado	ALIMENTAÇÃO
215	Emporio Fazenda Malunga Comercio E D. de Alim. Ltda - Setor	Emporio Malunga - Setor Sudoes	14.653.915/0004-53	Quadra Clsw 104 Bloco B, 19	Setor Sudoeste	Brasília	DF	70670-532	(61)3772-1613	Supermercado	ALIMENTAÇÃO
216	D & F Atacarejo Comercio de Alimentos - Eireli	Empório Oliveira	35.888.609/0001-23	Área Ade Conjunto 4, 04 / Lote 3	Setor de Desenvolvimento Eco	Brasília	DF	71986-000	(61)3399-7120	Supermercado	ALIMENTAÇÃO
217	Panificadora Pai & Filho Ltda	Emporio Pães E Prosa	24.284.626/0001-35	Rua Rua 25, 9	Sul (Águas Claras)	Brasília	DF	71927-180	(62)99968-7288	Padaria	ALIMENTAÇÃO
218	Francisco Geraldo da Silva	Empório Salgados	29.917.493/0001-00	Quadra Eqnm 36/38 Bloco A, Sn / Loja 3	Taguatinga Norte (Taguatinga)	Brasília	DF	72145-511	(61)98457-1936	Lanchonete	REFEIÇÃO
219	Comercial de Alimentos V6 Ltda	Empório Vitalia	31.468.506/0001-53	Quadra Shis Qi 5 Bloco A, A	Setor de Habitções Individua	Brasília	DF	71615-470	(61)3043-6200	Supermercado	ALIMENTAÇÃO
220	Nayla Silva Martins	Espetinho Das Seis	55.292.885/0001-31	Quadra Scrm 705, 00 / Qd 705/706	Asa Norte	Brasília	DF	70730-500	(61)99402-3565	Restaurantes / Delivery /	REFEIÇÃO
221	Waldívino Lemes Lima	Espetinho do Divino	56.481.355/0001-02	Quadra Qnp 14 Conjunto Q, 22	Ceilandia Sul (Ceilandia)	Brasília	DF	72231-417	(61)98227-0993	Restaurantes / Delivery /	REFEIÇÃO
222	Hr Bar E Restaurante Ltda	Espetinho do Maranhão	33.882.083/0001-49	Quadra Clsw 304 Bloco A, Sn / Lj 76,78 E 84	Setor Sudoeste	Brasília	DF	70673-631	(61)99605-5584	Restaurantes / Delivery /	REFEIÇÃO
223	Esquina do Sabor Bar E Restaurante Ltda	Esquina do Sabor Bar E Restaur	43.343.782/0001-74	Q 14 Conjunto A1b, 18	Sobradinho	Brasília	DF	73050-140	(61)99923-7302	Restaurantes / Delivery /	REFEIÇÃO
224	Camila Ferreira do Nascimento	Estação da 103	27.667.553/0001-59	Quadra Quadra 103 Conjunto 12, Sn	Recanto Das Emas	Brasília	DF	72600-317	(61)99169-0111	Restaurantes / Delivery /	REFEIÇÃO
225	Estação do Guaraná Alimentos Ltda	Estação do Guaraná - Bloco A	03.216.534/0004-90	Quadra Eqn 110/111, Sn	Asa Norte	Brasília	DF	70753-400	(61)3242-2165	Lanchonete	REFEIÇÃO
226	Estação do Guaraná Alimentos Ltda - Asa Sul	Oficina do Guaraná	03.216.534/0001-48	Quadra Cls 105 Bloco A, 02	Asa Sul	Brasília	DF	70344-510	(61)3242-1010	Lanchonete	REFEIÇÃO
227	Fernando Bertoldo Dos Santos	Estação do Pastel - Brasília	47.408.741/0001-70	Fra 15 Qi 15, 50	Setor Industrial (Taguatinga)	Brasília	DF	72135-150	(62)99428-1276	Lanchonete	REFEIÇÃO
228	Bks Produtos Naturais Ltda	Estacao Nordestina	58.883.055/0001-77	Quadra Qr 410 Conjunto 11, S/N / Loja 02	Samambaia Norte	Brasília	DF	72320-013	(61)99405-2320	Mercearia	ALIMENTAÇÃO
229	Ge Panificadora E Confeitaria Ltda	Estrela Panificadora	27.004.592/0001-76	Quadra Quadra 5, 13	Veredas (Brazlândia)	Brasília	DF	72726-100	(61)3391-5726	Padaria	ALIMENTAÇÃO
230	Simone Sarah de Paula 831.611.121-27	Evs Vida Saudavel	23.000.861/0001-05	Quadra Quadra 202, 202 / Condomínio Sinfonia	Sul (Águas Claras)	Brasília	DF	71937-720	(61)98415-0039	Lanchonete	REFEIÇÃO
231	Cia Brasileira De Distribuição 0304	Pão De Açucar 0304 Lago Sul	47.508.411/0131-34	St Shi S Cl Qis Cj F, 80	Lago Sul	Brasília	DF	71600-700	(11)3050-9000	Supermercado	ALIMENTAÇÃO
232	Cia Brasileira De Distribuição 0310	Pão De Açucar 0310 W3	47.508.411/0133-04	Shc/sul Cr, S/N	Brasília	Brasília	DF	70310-500	(11)3050-9000	Supermercado	ALIMENTAÇÃO
233	Cia Brasileira De Distribuição 1218	Pão De Açucar 1218 305 Sul	47.508.411/0933-08	Shc/s Eq 304/305, S/N	Asa Sul	Brasília	DF	70310-500	(11)3050-9000	Supermercado	ALIMENTAÇÃO
234	Cia Brasileira De Distribuição 1219	Pão De Açucar 1219 Asa Sul 308	47.508.411/0934-99	Shc/s Eq 308/309, S/N	Asa Sul	Brasília	DF	70310-500	(11)3050-9000	Supermercado	ALIMENTAÇÃO
235	Cia Brasileira De Distribuição 1228	Pão De Açucar 1228 L2 Sul	47.508.411/0948-94	Shcs Eq 406/407 Bl A, S/N	Asa Sul	Brasília	DF	70300-000	(11)3050-9000	Supermercado	ALIMENTAÇÃO
236	Cia Brasileira De Distribuição 1229	Pão De Açucar 1229 L2 Norte	47.508.411/0949-75	Shcn Eq 404/405 Bl A, S/N	Asa Norte	Brasília	DF	70310-500	(11)3050-9000	Supermercado	ALIMENTAÇÃO
237	Cia Brasileira De Distribuição 1230	Pão De Açucar 1230 Lago Norte	47.508.411/0950-09	St Shin, S/N	Lago Norte	Brasília	DF	71503-501	(11)3050-9000	Supermercado	ALIMENTAÇÃO
238	Cia Brasileira De Distribuição 1233	Pão De Açucar 1233 W3 Norte	47.508.411/1035-59	Shcn Eq 508/509, S/N	Plano Piloto	Brasília	DF	70310-500	(11)3050-9000	Supermercado	ALIMENTAÇÃO
239	Cia Brasileira De Distribuição 1296	Pão De Açucar 1296 Sudoeste	47.508.411/0227-10	Shc/sw Csw 06, S/N	Sudoeste	Brasília	DF	70610-200	(11)3050-9000	Supermercado	ALIMENTAÇÃO
240	Cia Brasileira De Distribuição 1602	Pão De Açucar 1602 Guara	47.508.411/0796-66	Loc Sria Q E 2, S/N	Guara I	Brasília	DF	70310-500	(11)3050-9000	Supermercado	ALIMENTAÇÃO
241	Cia Brasileira De Distribuição 2372	Pão De Açucar 2372 Aguas Clara	47.508.411/0618-80	Quadra 206 Lote, 02	Sul (Águas Claras)	Brasília	DF	71925-180	(11)3050-9000	Supermercado	ALIMENTAÇÃO
242	Fca Restaurante Eireli	Fabricis Restaurante Delivery	31.761.666/0001-96	Quadra Qnj 33, 06 / Lote	Taguatinga Norte (Taguatinga)	Brasília	DF	72140-330	(61)99211-1203	Restaurantes / Delivery /	REFEIÇÃO
243	51.603.076 Antônio Marcos Rodrigues da Silva	Familia Bs	51.603.076/0001-42	Q.Scs Quadra 1 Bloco B Lote 16/18, 42	Asa Sul	Brasília	DF	70308-900	(61)98227-0993	Restaurantes / Delivery /	REFEIÇÃO
244	Tjr Comercio de Alimentos Ltda	Fast Açai	30.072.808/0001-45	Área Qse Áreas Especiais 1 3 14 E 17, S/N	Taguatinga Sul (Taguatinga)	Brasília	DF	72025-001	(61)98595-2696	Lanchonete	REFEIÇÃO
245	Fazendinha Self Service Ltda	Fazendinha Self Service	49.680.298/0001-17	Conjunto Smt Conjunto 19, Sn	Taguatinga Sul (Taguatinga)	Brasília	DF	72023-495	(61)99627-4030	Restaurantes / Delivery /	REFEIÇÃO
246	Antônio Elvis Batista Gouveia	Feirinha da Curva	54.076.249/0001-00	Quadra 11d Conjunto J, 20a	Arapoanga (Planaltina)	Brasília	DF	73368-836	(61)99269-0910	Hortifrúti	ALIMENTAÇÃO
247	Filadélfia Restaurante Mercearia E Lanchonete Ltda	Filadélfia Lanches	37.106.101/0001-51	Quadra Central Bl. 03 / Loja 2 E 2a	Quadra Central Bl. 03 / Loja 2 E 2a	Brasília	DF	73070-043	(61)3387-2369	Restaurantes / Delivery /	REFEIÇÃO
248	Fisiologo Noroeste Ltda	Fisiologo Noroeste	47.135.128/0001-26	Quadra Crnw 510 Bloco B Lote 3, 1	Setor Noroeste	Brasília	DF	70688-180	(61)98164-1908	Mercearia	ALIMENTAÇÃO
249	Florenzza Confeitaria E Pães Ltda	Florenzza Pães	34.658.685/0001-80	Quadra Qr 403 Conjunto 1, 19	Samambaia Norte (Samambai	Brasília	DF	72319-101	(61)3357-6284	Padaria	ALIMENTAÇÃO
250	Fly Restaurante Eireli	Fly Restaurante	01.380.068/0001-06	Quadra Eqs 302/303, S/N / Edif Fashion Mall	Asa Sul	Brasília	DF	70338-400	(61)3322-1799	Restaurantes / Delivery /	REFEIÇÃO
251	Restaurante Santos Silva Ltda	Fogo E Brasa Cozinha E Bar	51.266.952/0001-92	Csb 7 Lote 04, Sn	Taguatinga Sul (Taguatinga)	Brasília	DF	72015-957	(61)99681-6596	Restaurantes / Delivery /	REFEIÇÃO
252	Fonte Mercado E Distribuidora Ltda	Fonte Mercado E Distribuidora	37.250.383/0001-66	Quadra 202 Conjunto, 14	Setor Residencial Oeste (São	Brasília	DF	71692-540	(61)98578-4016	Mercearia	ALIMENTAÇÃO
253	Fonte Paes Ltda	Fonte Paes E Conveniencia	54.283.846/0001-05	Quadra Eqnp 12/16 Bloco G, Sn	Ceilandia Sul (Ceilandia)	Brasília	DF	72231-527	(61)3373-7731	Padaria	ALIMENTAÇÃO
254	Fornada Pães E Conveniência Ltda	Fornada Pães E Conveniência	20.979.238/0001-18	Praça 4 Bloco C, Lt 06	Setor Sul (Gama)	Brasília	DF	72415-236	(61)98110-0412	Padaria	ALIMENTAÇÃO
255	Restaurante Anexo Ltda	Fornalha	32.912.107/0001-00	Norte Qdr 02 Bloco II, Sn	Asa Norte	Brasília	DF	70310-500	(61)99904-4512	Restaurantes / Delivery /	REFEIÇÃO
256	Dudu Comercio de Frango Assado Ltda	Frango Assado do Dudu - Df	55.310.518/0001-13	Quadra Qnm 7 Conjunto C, 23	Ceilandia Sul (Ceilandia)	Brasília	DF	72215-073	(61)98443-0208	Lanchonete	REFEIÇÃO
257	Fnp Samambaia Comercio de Alimentos Ltda	Frango No Pote	24.963.808/0001-32	Quadra Qn 204 Conjunto 1, 5 / Lote	Samambaia Norte (Samambai	Brasília	DF	72316-071	(61)3046-4170	Restaurantes / Delivery /	REFEIÇÃO
258	Fnp Bandeirante Comercio E Serviços de Alimentos Eireli	Frango No Pote - St de Postos	36.949.655/0001-58	Setor de Postos E Motéis Brasília-Anápolis, 2 / Pll	Setor de Mansões Park Way	Brasília	DF	71735-000	(61)99976-7894	Loja De Conveniencia	REFEIÇÃO
259	M.S.S. Dos Santos Comercio de Alimentos	Frangos Delicia	01.974.941/0001-99	Quadra Quadra 21 Conjunto M, 18	Paranóá	Brasília	DF	71572-113	(61)3369-6181	Minimercado	ALIMENTAÇÃO
260	Ars Comercio Varejista de Alimentos Dona Maria Ltda	Frios Dona Maria	22.772.004/0001-20	Quadra Qn 206, 3/4	Samambaia Norte (Samambai	Brasília	DF	72316-500	(61)3357-7720	Minimercado	ALIMENTAÇÃO
261	J.A Pereira Produtos Alimenticios - Me	Frios Sul	19.469.034/0001-58	Quadra Qsa 1, 01 / Lote:20 Loja:01	Taguatinga Sul (Taguatinga)	Brasília	DF	72015-010	(61)3352-1190	Mercearia	ALIMENTAÇÃO
262	Araújo E Oliveira Panificadora E Conveniência Ltda	Gama Pão	26.959.649/0001-28	Quadra 13 Conjunto A Lote 02, 02	Taguatinga Sul	Brasília	DF	72410-701	(85)98602-7346	Padaria	ALIMENTAÇÃO
263	Gesy Martins de Sousa	Gesy Restaurante E Mercearia E	19.181.054/0001-29	Quadra Crs 513 Bloco B, 15 / Apartamento Kit 02	Asa Sul	Brasília	DF	70380-520	(61)99452-1282	Hortifrúti	ALIMENTAÇÃO
264	Gillarde Pinheiro Ferreira	Gil Marmiteux	37.517.933/0001-48	Quadra Qr 508 Conjunto 1, 40	Samambaia Sul (Samambaia)	Brasília	DF	72312-301	(61)99901-3728	Restaurantes / Delivery /	REFEIÇÃO
265	Dayane Costa Silva	Gongalo Hamburgueria	47.744.530/0001-08	Rua Rua 12 Chácara 152, 4	Setor Habitacional Vicente Pir	Brasília	DF	72007-555	(61)99322-8529	Restaurantes / Delivery /	REFEIÇÃO
266	64.053.490 Camila Gisele Francelino Moreira	Gordinho Lanches	64.053.490/0001-77	Qd Qnr 3 Conj J, S/N	Ceilandia Norte	Brasília	DF	72275-370	(61)98357-6282	Lanchonete	REFEIÇÃO
267	Francisco de Assis Basilio Eireli	Gourmet Basilio	19.384.224/0001-72	Área Especial Setor C Norte, 16	Taguatinga Norte (Taguatinga)	Brasília	DF	72115-700	(61)98452-2310	Restaurantes / Delivery /	REFEIÇÃO
268	Grann Pão Panificadora E Confeitaria Ltda	Grann Pão Panificadora E Confe	19.950.324/0001-19	Mód 02 Lote, 148 / Loja 01	Setor Habitacional Mestre D'j	Brasília	DF	73402-006	(61)9639-9865	Padaria	ALIMENTAÇÃO
269	57.056.245 Deborah Christiany Ribeiro do Nascimento	Grão Gourmet Df	57.056.245/0001-58	Área Especial Área Especial 2 Módulo C, 211	Guará II	Brasília	DF	71070-632	(61)98260-3055	Restaurantes / Delivery /	REFEIÇÃO
270	Grao Mestre	Grao Mestre	31.882.895/0001-69	Quadra Quadra 39, S/N	Setor Central (Gama)	Brasília	DF	72405-390	(61)3542-2003	Padaria	ALIMENTAÇÃO
271	Grelhados Self Service Eireli	Grelhados Self Service	33.578.555/0001-74	Quadra Cnc 3, 10	Taguatinga Norte (Taguatinga)	Brasília	DF	72115-535	(61)99627-4030	Restaurantes / Delivery /	REFEIÇÃO

272	Vaka Serviços de Alimentação Eireli	Hamburgueria do Vaka Eireli	34.056.679/0001-52	Quadra Qnn 18 Conjunto H, 27 / Loja 01	Ceilândia Sul (Ceilândia)	Brasília	DF	72220-188	(61)98572-5254	Restaurantes / Delivery /	REFEIÇÃO
273	Hamburgueria Goiana Comercio de Alimentos Eireli	Hamburgueria Goiana	30.364.318/0001-12	Avenida Jequitibá, 685 / Lojas 13 E 14	Sul (Águas Claras)	Brasília	DF	71929-540	(61)3028-4590	Restaurantes / Delivery /	REFEIÇÃO
274	Ups Panificadora E Confeitaria Eireli	Hiper Pão - Asa Sul	24.210.768/0001-58	Quadra Cls 104 Bloco C, S/N / Loja 15 E 19	Asa Sul	Brasília	DF	70343-530	(61)3322-0204	Padaria	ALIMENTAÇÃO
275	Hollywood Pães E Conveniência Ltda	Hollywood Pães E Conveniência	18.156.866/0001-51	Avenida Terceira Avenida Blocos 990A/1120b, 1	Núcleo Bandeirante	Brasília	DF	71720-555	(61)3386-6648	Padaria	ALIMENTAÇÃO
276	39.295.539 Lyslenne Ferreira do Nascimento	Hora do Rango	39.295.539/0001-50	Avenida Paraná Bloco 26, Sn	Paranó	Brasília	DF	71573-406	(61)98541-7839	Restaurantes / Delivery /	REFEIÇÃO
277	Fátima Raíza Sousa Mendes Comercio de Alimentos	Hora do Rango - Asa Norte	36.998.711/0001-44	Quadra Shcgn Clr Quadra 711 Bloco E, 05 / Loja 05	Asa Norte	Brasília	DF	70750-500	(61)99217-4071	Restaurantes / Delivery /	REFEIÇÃO
278	Hortifrúti da Família Ltda	Hortifrúti da Família - Brasil	55.068.489/0001-25	Quadra 2 Conjunto 3 Lote, 05	Morro Azul (São Sebastião)	Brasília	DF	71691-254	(61)99188-5804	Hortifrúti	ALIMENTAÇÃO
279	Andressa Rodrigues Feitosa	Hortifrúti/granjeiros Feitosa	61.786.747/0001-01	Quadra Quadra 5 Conjunto A, 34	Setor Oeste (Sobradinho II)	Brasília	DF	73061-345	(61)99283-8439	Hortifrúti	ALIMENTAÇÃO
280	Ideal Veredão Varejo Ltda	Ideal Veredão Varejo	45.413.623/0001-24	Conjunto Sha Conjunto 2 Chácara 44, S/N / Lote 67/Part	Setor Habitacional Arniqueira	Brasília	DF	71993-335	(61)98621-2465	Supermercado	ALIMENTAÇÃO
281	Indústria de Panificação Nobre Ltda	Império Dos Pães - Br 020	03.866.010/0001-00	Rodovia Br-020 Km 2,5, S/N	Região Dos Lagos (Sobradinhc	Brasília	DF	73251-901	(61)3302-1798	Padaria	ALIMENTAÇÃO
282	Antonia Alane Lima Araujo	Imperios Bar E Restaurante	46.015.524/0001-57	Quadra 9 Conjunto2, Setor Habitacional Vicente Pires - T	Setor Habitacional Vicente Pir	Brasília	DF	72001-796	(61)98619-1733	Restaurantes / Delivery /	REFEIÇÃO
283	Sm Comercio de Alimentos E Bebidas Ltda	Industrial Restaurante E Desti	35.800.282/0001-96	Avenida Das Araucárias, 4155 / Loja 06	Sul (Águas Claras)	Brasília	DF	71936-250	(61)99270-0808	Restaurantes / Delivery /	REFEIÇÃO
284	Valdete Dos Santos Souza Restaurante	Jericoacoara Carne de Sol	33.915.343/0001-35	Quadra Cna 4, 02 / Lote 01,Loja 02	Taguatinga Norte (Taguatinga	Brasília	DF	72110-045	(61)3354-3056	Restaurantes / Delivery /	REFEIÇÃO
285	Jh Mercado Ltda	Jh Mercado	54.775.662/0001-62	Quadra 1 Lote, 99	Vila São José (São Sebastião)	Brasília	DF	71693-001	(61)99509-3477	Mercearia	ALIMENTAÇÃO
286	Sanny Souza da Silva 04845273128	Johnny'S Roast Chicken	38.225.864/0001-84	Quadra Qr 204 Conjunto 10, 28 / Casa 28	Samambaia Norte (Samambai	Brasília	DF	72316-090	(61)99501-0501	Mercearia	ALIMENTAÇÃO
287	Comercial de Carnes E Mercearia Valquíria Eireli	Jl Carnes - Riacho Fundo Ii	21.875.072/0001-52	Quadra Qn 14c Bloco 9, Lote 10 / Loja 02	Riacho Fundo Ii	Brasília	DF	71881-139	(61)3554-0902	Casa De Carnes	ALIMENTAÇÃO
288	Jr Conveniência Ltda	Jr Conveniência - Df	55.151.323/0001-78	Quadra Qj 5 Lote, 40/42 / Loja 01	Setor Industrial (Taguatinga)	Brasília	DF	72135-050	(61)99147-8441	Loja De Conveniencia	REFEIÇÃO
289	Ki File Restaurante Ltda - Asa Norte	Ki Filé - Asa Norte	01.025.428/0001-51	Q Shc/Norte Comercio Local Quadra 405 Bloco A, Sn / Lc	Asa Norte	Brasília	DF	70846-510	(61)3274-6363	Restaurantes / Delivery /	REFEIÇÃO
290	Vasconcelos Restaurante Ltda	Ki Filé Delivery	46.705.035/0001-27	Q Shc/Norte Comercio Local Quadra 405 Bloco A Loja, 0	Asa Norte	Brasília	DF	70846-510	(61)99622-4141	Restaurantes / Delivery /	REFEIÇÃO
291	Francisco de Assis Dos Santos - Zona Industrial	Kl Lanches - Zona Industrial	30.216.179/0001-80	Parque Ferroviário, S/N / Bloco D / Lj 38	Zona Industrial	Brasília	DF	70631-900	(61)99814-6808	Lanchonete	REFEIÇÃO
292	Wr Carnes E Frios Eireli	Ki-Karnes Riacho Fundo I	26.228.323/0001-20	Quadra Cls 4 Bloco C, S/N	Riacho Fundo I	Brasília	DF	71820-513	(61)3399-3333	Minimercado	ALIMENTAÇÃO
293	Carmem de Souza Cruz	Kitanda Gelada	51.484.492/0001-79	Quadra Qnm 8 Conjunto 1, 03 / Lt 3 Lj 01	Ceilândia Norte (Ceilândia)	Brasília	DF	72210-089	(61)99229-4253	Hortifrúti	ALIMENTAÇÃO
294	C Norte Comercio de Carnes Ltda	Kris Karnes	30.680.499/0001-96	Quadra Qnp 15 Conjunto 8 Lote 25 Loja 2,3,4, Sn	Ceilândia Norte (Ceilândia)	Brasília	DF	72241-602	(61)98314-3523	Casa De Carnes	ALIMENTAÇÃO
295	La da Roça Comercio de Laticínios E Frios Ltda	La da Roça	29.505.036/0001-09	Quadra Qr 405 Conjunto 2, 405 / Lote 04	Samambaia Norte (Samambai	Brasília	DF	72319-202	(61)98531-0492	Mercearia	ALIMENTAÇÃO
296	A.L. Restaurante Ltda	Labaredas Grill	10.868.590/0001-22	Quadra Scs Quadra 5, 12 / Bloco A	Asa Sul	Brasília	DF	70305-000	(61)3202-4865	Restaurantes / Delivery /	REFEIÇÃO
297	Renato Araújo da Silva	Lamba Comercio de Bebidas	31.132.868/0001-79	Quadra Cls 103 Bloco B, 36	Asa Sul	Brasília	DF	70342-520	(61)99288-4521	Minimercado	ALIMENTAÇÃO
298	Aldaide Cardoso da Silva	Lanchonete Big Bom	50.611.416/0001-14	Quadra 10 Conjunto B, 8	Setor Habitacional Jardim Bot	Brasília	DF	71681-610	(61)99951-9244	Lanchonete	REFEIÇÃO
299	Maria Jose Fernandes Campos	Lanchonete Big Lanche 1	17.746.360/0001-30	Setor Shls, 716	Asa Sul	Brasília	DF	70390-700	(61)98407-0265	Lanchonete	REFEIÇÃO
300	Mayuki Yakisoba Fast-Food Lanchonete E Restaurante Eireli	Lanchonete do Japa	34.790.594/0001-01	Quadra C 4, 11 / Lote 10/11	Taguatinga Centro (Taguating	Brasília	DF	72010-040	(61)99624-3600	Restaurantes / Delivery /	REFEIÇÃO
301	Daniel Pereira Fialho	Lanchonete Fialho	33.439.541/0001-70	Quadra Qs 12 Conjunto 5a, 12	Riacho Fundo I	Brasília	DF	71825-205	(61)3773-5703	Minimercado	ALIMENTAÇÃO
302	Silvania de Castro Souza	Lanchonete.Com	17.645.429/0001-39	Quadra Saus Quadra 1, S/N	Asa Sul	Brasília	DF	70070-010	(61)98517-5017	Restaurantes / Delivery /	REFEIÇÃO
303	R3 Comercio de Alimentos Ltda	Lara Paes E Gastronomia	47.274.094/0001-50	Quadra Qr 503 Conjunto 4, 04 / Lote 14	Samambaia Sul (Samambaia)	Brasília	DF	72311-604	(61)98548-0463	Padaria	ALIMENTAÇÃO
304	Comercial de Alimentos Esem Ltda	Lider Supermercado - Setor Tra	41.636.376/0001-74	Avenida Marechal Deodoro (Quadras 26,27,36,37,47 E 4	Setor Tradicional (Planaltina)	Brasília	DF	73330-023	(61)99249-9932	Minimercado	ALIMENTAÇÃO
305	Lms Parrilia Ltda	Lms Parrilia	44.557.032/0001-68	Rua Rua Emul Press (Acamp Df), 01 / Lote 01	Vila Planalto	Brasília	DF	70803-140	(61)3081-0541	Restaurantes / Delivery /	REFEIÇÃO
306	Jennifer da Silva Matias 03218119170	Maguila Lanches	23.605.238/0001-46	Quadra C 4, S/N / Lote 09 Loja 02	Taguatinga Centro (Taguating	Brasília	DF	72010-040	(61)98217-1812	Lanchonete	REFEIÇÃO
307	Comercial de Alimentos Mais Barato Ltda	Mais Barato - Setor Especial	09.010.212/0001-24	Quadra Quadra 1 Conjunto 3, S/N / Lote 03 E 04	Setor Especial (Vila Estrutura	Brasília	DF	71266-025	(61)3465-4091	Supermercado	ALIMENTAÇÃO
308	Vende Mais Comercial de Alimentos Eireli	Mais Barato - Setor Oeste	20.000.811/0001-08	Quadra Quadra 4 Conjunto 8, 01 / Setor Oeste - Lote 1	Setor Oeste (Vila Estrutura	Brasília	DF	71256-050	(61)3465-4091	Supermercado	ALIMENTAÇÃO
309	Mais Carne Ltda	Mais Carne	42.767.614/0001-43	Quadra Qnm 10 Conjunto A, Sn	Ceilândia Norte (Ceilândia)	Brasília	DF	72210-101	(61)98314-6907	Casa De Carnes	ALIMENTAÇÃO
310	R B Confeitaria Ltda	Mais Pão de Queijo	13.497.232/0001-49	Rua 3 Chácara 81 Lote, 01 / Qd 03	Setor Habitacional Vicente Pir	Brasília	DF	72005-750	(61)98220-7459	Padaria	ALIMENTAÇÃO
311	Mammamia Panificadora Ltda	Mammamia Panificadora	59.212.116/0001-37	Quadra Praça Jandaia Lt 3, Sn / Lote 02 Loja 06	Sul (Águas Claras)	Brasília	DF	71925-000	(61)99159-6006	Minimercado	ALIMENTAÇÃO
312	Manas Cozinha Mineira E Goiana Ltda	Manas Cozinha Mineira E Goiana	10.285.059/0001-27	Quadra Qn 15e, 15e	Riacho Fundo Ii	Brasília	DF	71881-350	(61)3333-4659	Restaurantes / Delivery /	REFEIÇÃO
313	Irene Das Chagas de Carvalho	Marcos Restaurante	27.616.475/0001-63	Q Quadra 16, 39	Setor Oeste	Brasília	DF	72420-160	(61)99655-3150	Restaurantes / Delivery /	REFEIÇÃO
314	T. M. Vieira Restaurante Ltda	Mariartes	64.423.806/0001-75	Quadra 205 Conjunto 3, S/N	Recanto Das Emas	Brasília	DF	72610-503	(61)98128-3163	Restaurantes / Delivery /	REFEIÇÃO
315	Tharick Yuri Borges Lins	Mariartes Restaurante	26.514.713/0001-67	Quadra Quadra 205 Conjunto 3 Lote, 02	Recanto Das Emas	Brasília	DF	72610-503	(61)98271-0700	Restaurantes / Delivery /	REFEIÇÃO
316	Lucas Dos Santos Sousa	Mega Lanches - Brasilia	29.145.859/0001-70	Ae Quadra 6, 18	Setor Norte (Brazlândia)	Brasília	DF	72710-060	(61)98509-4237	Lanchonete	REFEIÇÃO
317	Ms Lima Restaurante Ltda	Melhor Sabor Rest	51.515.908/0001-79	Quadra Quadra 38 Conjunto 1, Sn / Loja 02	Vila São José (Brazlândia)	Brasília	DF	72738-009	(61)98424-3140	Restaurantes / Delivery /	REFEIÇÃO
318	J G Machado	Mercadinho J C	14.244.474/0001-93	Quadra Smln Mi Trecho 07 Conjunto 1, Lt 10 / Chácara 6	Setor de Mansões do Lago No	Brasília	DF	71540-076	(61)99625-3238	Minimercado	ALIMENTAÇÃO
319	Mercadinho Lero Comercio E Mercearia Ltda	Mercadinho Lero	07.356.846/0001-08	Módulo Módulo N, 393	Estância Planaltina (Planaltin	Brasília	DF	73401-342	(61)99280-0446	Mercearia	ALIMENTAÇÃO
320	Cleuzivan Martins de Queiroz	Mercadinho Queiroz - Setor	05.281.581/0001-09	Q Quadra 39 Lote 06, 06	Setor Leste	Brasília	DF	72465-390	(61)3544-7902	Minimercado	ALIMENTAÇÃO
321	Antonio Aldemir Barbosa Lima	Mercadinho Tem de Tudo	26.467.506/0001-07	Avenida Segunda Avenida Bloco 440, Sn	Núcleo Bandeirante	Brasília	DF	71715-056	(61)3301-7919	Minimercado	ALIMENTAÇÃO
322	Mercado Águas Claras Ltda	Mercado Águas Claras	26.476.960/0001-16	Quadra Qs 11 Conjunto F, S/N / Lote 32	Areal (Águas Claras)	Brasília	DF	71979-720	(61)3033-7898	Minimercado	ALIMENTAÇÃO
323	R V Junior 131df Eireli	Mercado Andrade	29.207.355/0001-38	Quadra Quadra 24 Conjunto B, 10 / Loja 01/02	Setor Residencial Leste (Plana	Brasília	DF	73358-310	(61)3388-8271	Mercearia	ALIMENTAÇÃO
324	Sf Comercial de Alimentos Ltda	Mercado Avenida - Brasilia	20.694.851/0001-99	Avenida São Francisco, Ch3 / Loja 01	Ponte Alta (Gama)	Brasília	DF	72426-070	(61)3060-6086	Mercearia	ALIMENTAÇÃO
325	Rla Mercado Bembom Ltda	Mercado Bem Bom - Df	49.132.898/0001-40	Quadra Qr 603 Conjunto 6, 03 / Loja 01	Samambaia Norte (Samambai	Brasília	DF	72331-106	(61)99597-5375	Supermercado	ALIMENTAÇÃO
326	Avenida Norte Comercio de Alimentos Ltda	Mercado Bom Preço - Brasilia	35.001.297/0001-94	Quadra Cnb 5, 6 / Lote 01,Loja 06	Taguatinga Norte (Taguatinga	Brasília	DF	72115-055	(61)3353-2401	Mercearia	ALIMENTAÇÃO
327	A.Barbosa de Oliveira Alves Ltda	Mercado Bom Preço - D.Federal	60.748.121/0001-48	Cond Colina Nova Diguineia Ii Conjunto C, 01 / Loja 01	Nova Colina (Sobradinho)	Brasília	DF	73270-090	(61)99181-2430	Minimercado	ALIMENTAÇÃO
328	Merconorte Generos Alimenticios Ltda	Mercado Bom Preço - Taguatinga	37.985.223/0001-65	Quadra Eqnm 34/36 Bloco D, 04	Taguatinga Norte (Taguatinga	Brasília	DF	72145-504	(61)3371-4229	Supermercado	ALIMENTAÇÃO
329	Comercial de Alimentos Brilhante Eireli	Mercado Brilhante	06.945.967/0001-22	Quadra 24, 1	Residencial do Bosque (São Se	Brasília	DF	71694-022	(61)3335-8772	Supermercado	ALIMENTAÇÃO
330	Mercado Castro Ltda	Mercado Castro - São	06.162.743/0001-44	Avenida Comercial, 811	Setor Tradicional (São Sebasti	Brasília	DF	71691-153	(61)98204-1106	Mercearia	ALIMENTAÇÃO
331	Comercial de Alimentos Marília Ltda	Mercado Central - Df	26.474.908/0001-20	Quadra Qn 7 Conjunto 2, S/N	Riacho Fundo I	Brasília	DF	71805-702	(61)3399-2695	Minimercado	ALIMENTAÇÃO
332	Delta Comércio de Alimentos Eireli	Mercado Coisas da Roça	27.530.042/0001-90	Quadra Qnp 32 Conjunto D, 42/50 / 44	Ceilândia Sul (Ceilândia)	Brasília	DF	72236-204	(61)3376-4181	Minimercado	ALIMENTAÇÃO
333	Mercadinho da Economia Comercio de Alimentos Ltda	Mercado Compre Bem - Cond Mini	13.613.003/0001-42	Quadra Qms 18, 01	Setor de Mansões de Sobradin	Brasília	DF	73082-160	(61)3485-2149	Minimercado	ALIMENTAÇÃO
334	Ivanilde Gomes de Almeida Eireli	Mercado da Benção	08.450.723/0001-02	Quadra Quadra 22 Conjunto J, 01	Setor Residencial Leste (Plana	Brasília	DF	73358-550	(61)3388-3415	Minimercado	ALIMENTAÇÃO
335	Mercado do Bairro Ltda	Mercado do Bairro - Brasilia	18.074.274/0001-90	St Setor M Norte Qnm 06 Cj / Lote 03, Sn / Loja 01	Ceilândia	Brasília	DF	72210-069	(61)98141-8271	Mercearia	ALIMENTAÇÃO
336	Supermercado E Sacolão R G Eireli	Mercado E Sacolão R G	19.543.350/0001-22	Quadra Quadra 205 Conjunto 5, 31	Setor Residencial Oeste (São S	Brasília	DF	71691-439	(61)3052-7462	Mercearia	ALIMENTAÇÃO
337	Comercial de Alimentos Boas Compras Eireli	Mercado Esteves - Arapoanga	38.329.628/0001-54	Quadra 2 Conjunto F, S/N / Loja 01 Lote 17 B	Arapoanga (Planaltina)	Brasília	DF	73368-510	(61)3489-1294	Minimercado	ALIMENTAÇÃO
338	RI Comercial de Alimentos Ltda	Mercado Esteves - Jardim Roziz	32.987.546/0001-74	Quadra Quadra 6 Conjunto 6j, S/N / Lote 01 02 03	Jardim Roziz (Planaltina)	Brasília	DF	73340-610	(61)3489-1294	Minimercado	ALIMENTAÇÃO
339	M A Fernandes Mercado	Mercado Fernandes - Brasilia	03.700.621/0001-76	Quadra 303 Conjunto 2 Lote, 11 / Residencial Oeste	São Sebastião	Brasília	DF	71692-810	(61)98402-3519	Mercearia	ALIMENTAÇÃO
340	André Luiz Barroso	Mercado Gamix	03.799.177/0001-98	Núcleo Caub Ii, 6 / A	Riacho Fundo Ii	Brasília	DF	71884-300	(61)3385-0102	Supermercado	ALIMENTAÇÃO

341	Gomes E Oliveira Ltda	Mercado Gol	08.402.611/0001-78	Quadra Quadra 1 Conjunto 1g Lote 01, Sn	Setor Residencial Norte A	Brasília	DF	73340-107	(61)99556-7388	Minimercado	ALIMENTAÇÃO
342	Borba Mercado E Panificadora Ltda	Mercado Hollywood - Br Df	27.264.636/0002-88	Quadra Qsc 19 Chácara 26 Conjunto G, 08 / Conj 6	Taguatinga Sul (Taguatinga)	Brasília	DF	72017-287	(61)99944-3458	Supermercado	ALIMENTAÇÃO
343	Borba Mercado E Panificadora Ltda	Mercado Hollywood - Df	27.264.636/0001-05	Quadra Qsc 19 Chácara 27 Conjunto A, S/N / Lote 14	Taguatinga Sul (Taguatinga)	Brasília	DF	72017-323	(61)3082-2752	Supermercado	ALIMENTAÇÃO
344	A C de Lima Mercado	Mercado Ipanema	04.754.866/0001-49	Quadra 2 Conjunto 2 H Lote, 02	Setor Residencial Norte A	Brasília	DF	73340-208	(61)3389-0880	Minimercado	ALIMENTAÇÃO
345	Eabox Comercial de Alimentos Ltda	Mercado Kibox	15.154.013/0001-92	Rua 18, 131 / Bairro Vila Nova	Vila Nova (São Sebastião)	Brasília	DF	71693-121	(61)3029-4336	Merccearia	ALIMENTAÇÃO
346	Comercial de Alimentos Pague Menos Ltda	Mercado Mini Chácaras	58.945.472/0001-05	Quadra Qms 13 Lote, 01 / Loja 01 E 02	Setor de Mansões de Sobradim	Brasília	DF	73082-100	(61)9848-7143	Minimercado	ALIMENTAÇÃO
347	Gonçalves & Souza Mercado Ltda	Mercado Moraes - Planaltina	05.381.373/0001-73	Módulo Módulo M, S/N / Lote 02 - Loja A	Estância Planaltina (Planaltina)	Brasília	DF	73401-339	(61)3488-4492	Merccearia	ALIMENTAÇÃO
348	Merccearia E Armarinho Nilze Ltda	Mercado Nilze	26.975.177/0001-05	Quadra Qr 501 Conjunto 11, S/N	Samambaia Sul (Samambaia)	Brasília	DF	72311-311	(61)3458-2711	Merccearia	ALIMENTAÇÃO
349	Maria de Fátima Camelo	Mercado Nossa Senhora de Fátima	00.447.698000198	Quadra 5, 15 / Setor Oeste	Setor Central (Gama)	Brasília	DF	72405-050	(61)3556-4100	Minimercado	ALIMENTAÇÃO
350	Mercado Nossa Senhora de Fátima Ltda	Mercado Nossa Senhora de Fátim	36.754.828/0001-82	Quadra Quadra 3 Conjunto E, Casa 16	Setor Residencial Leste (Plana)	Brasília	DF	73350-305	(61)99613-3078	Merccearia	ALIMENTAÇÃO
351	Frutaria Panela Cheia Ltda	Mercado Panela Cheia	12.377.668/0001-31	Quadra Qe 20 Área Especial L, 41	Guará I	Brasília	DF	71015-127	(61)3301-2062	Merccearia	ALIMENTAÇÃO
352	Angélica Pimenta da Silva	Mercado Paraiso - Brasília	43.636.474/0001-37	Residencial Morro da Cruz, Ch58 / Lote 25 Av.Comercial	Residencial Morro da Cruz (Sã	Brasília	DF	71693-500	(61)98531-6946	Merccearia	ALIMENTAÇÃO
353	Supermercado Pato Branco E Alimentos Ltda	Mercado Pato Branco	55.428.697/0001-98	Sha Conjunto 5 Chácara 49 Lote, 08 / Loja 02 E 03	Setor Habitacional Arniqueira	Brasília	DF	71995-305	(61)99161-6043	Merccearia	ALIMENTAÇÃO
354	Mercado Vieira Eireli	Mercado Piauí	21.388.548/0001-20	Rodovia Df-150 Km 5, 02	Setor Habitacional Contagem	Brasília	DF	73090-914	(61)98482-3222	Merccearia	ALIMENTAÇÃO
355	Carlos Antônio R Pereira Merccearia	Mercado Ribeiro	08.777.577/0001-16	Quadra Quadra 102, 24	Setor Residencial Oeste (São)	Brasília	DF	71692-100	(61)3339-1300	Merccearia	ALIMENTAÇÃO
356	Janaina Lima Soares	Mercado Santa Vizinhança	45.303.926/0001-94	Quadra 311, 01	Del Lago II (Itapoã)	Brasília	DF	71593-205	(61)98145-3368	Minimercado	ALIMENTAÇÃO
357	Gilson Alves Pereira	Mercado Santo Antônio - Df	02.481.472/0001-39	Quadra Qr 202 Conjunto C Lote 2, 02	Santa Maria	Brasília	DF	72502-403	(61)3393-9789	Merccearia	ALIMENTAÇÃO
358	Comercial de Alimentos Sempre Bom Eireli	Mercado Sempre Bom	32.826.465/0001-92	Quadra Qs 12 Conjunto 5a, 7	Riacho Fundo I	Brasília	DF	71825-205	(61)3399-6834	Minimercado	ALIMENTAÇÃO
359	Comercio de Alimentos Super Mix Ltda	Mercado Super Mix	14.755.908/0001-10	Quadra 46 Lote 22, 22	Ponte Alta Norte	Brasília	DF	72426-100	(61)98557-5826	Minimercado	ALIMENTAÇÃO
360	Minimercado A & Z Ltda Mercado Super Zen	Mercado Super Zen	35.514.753/0001-08	Quadra 200 Conjunto K, 45 / Lote	Ceilândia Sul	Brasília	DF	72243-402	(61)98269-0020	Minimercado	ALIMENTAÇÃO
361	Minimercado Super A Z V Ltda	Mercado Super Zen - Ceilândia	52.837.215/0001-65	Quadra Qnn 7 Conjunto I, Sn / Lote 01	Ceilândia Norte (Ceilândia)	Brasília	DF	72225-079	(61)98269-0019	Merccearia	ALIMENTAÇÃO
362	Minimercado A E R Ltda	Mercado Super Zen - Setor	54.227.229/0001-92	Quadra Quadra 200 Conjunto K, Sn	Setor Habitacional Sol Nasceu	Brasília	DF	72243-402	(61)98269-0019	Merccearia	ALIMENTAÇÃO
363	José Elinaldo Chaves de Lima	Mercado Suprimais	27.134.677/0001-79	Quadra Quadra 2 Conjunto 2i, 01 / Lote 02	Jardim Roriz (Planaltina)	Brasília	DF	73340-209	(61)3459-2643	Merccearia	ALIMENTAÇÃO
364	Mercado Marchiori Vitoria Ltda	Mercado Vitoria - Setor	22.265.229/0001-90	Quadra Quadra 11 Conjunto 1, 10/11 / Loja 01 E 02	Setor Residencial Leste (Plana)	Brasília	DF	73355-101	(61)99551-1910	Merccearia	ALIMENTAÇÃO
365	Mercado Vitrine Hortifrutif Comercio de Alimentos Ltda	Mercado Vitrim	55.455.882/0001-71	Quadra Quadra 20 Conjunto M, Sn	Paranoá	Brasília	DF	71572-033	(61)99142-8776	Merccearia	ALIMENTAÇÃO
366	Lucinaldo Pereira Maranhão	Merccearia Ceara do Leite	36.145.219/0001-26	Quadra 4, 15 / Conj C	São Francisco (São Sebastião)	Brasília	DF	71693-304	(61)98549-8609	Merccearia	ALIMENTAÇÃO
367	Abdo Ramid Daoud Melki - Me	Merccearia Distribuidora Emergê	04.100.778/0001-23	Quadra Qno 17 Conjunto 9, 01 / Lote 1	Ceilândia Norte (Ceilândia)	Brasília	DF	72260-709	(61)98444-5516	Minimercado	ALIMENTAÇÃO
368	Merccearia do Lar Ltda	Merccearia do Lar	48.530.789/0001-19	St Expansão da Vila São José Q 33 Cj Pt 16, Sn	Brazlândia	Brasília	DF	72733-748	(61)99446-1131	Merccearia	ALIMENTAÇÃO
369	Bruno Afonso Martins	Merccearia E Frutaria 116	22.617.662/0001-48	Quadra Cln 116 Bloco C, Sn / Loja 60	Asa Norte	Brasília	DF	70773-530	(61)99544-3003	Merccearia	ALIMENTAÇÃO
370	Fernandes & Lima Distribuidora de Bebidas E Merccearia Ltda	Merccearia Moranginho	14.504.532/0001-70	Quadra Eqnn 17/19 Bloco A Comercio Loja,Térreo, Sn	Ceilândia Norte (Ceilândia)	Brasília	DF	72225-561	(61)98437-8170	Merccearia	ALIMENTAÇÃO
371	Comercial de Carnes Sene Ltda	Minas Carnes	62.095.942/0001-58	Quadra Qnm 5 Conjunto B, S/N / Lt 45 Lj 02	Ceilândia Sul (Ceilândia)	Brasília	DF	72215-052	(61)99335-4523	Casa De Carnes	ALIMENTAÇÃO
372	Muller Comercio de Alimentos Lda	Mio Cozinha E Bar	02.856.135/0001-89	Quadra Sbs Quadra 1, 00 / Bloco C Quadra 1	Asa Sul	Brasília	DF	70070-110	(61)98402-2644	Restaurantes / Delivery /	REFEIÇÃO
373	Ludy E Sil Lanches Ltda	Morena Flor Cafeteria - Df	24.065.931/0001-36	Quadra Eqnm 34/36, S/N	Taguatinga Norte (Taguatinga)	Brasília	DF	72145-500	(61)98465-9793	Restaurantes / Delivery /	REFEIÇÃO
374	Na Horta Hortifrutif Ltda	Na Horta	30.456.254/0001-80	Quadra Quadra 46 Conjunto D, 10	Vila São José (Brazlândia)	Brasília	DF	72746-004	(61)99615-5482	Hortifrutif	ALIMENTAÇÃO
375	Costa E Simões Comercio de Alimentos Ltda	Na Vila	27.556.108/0001-11	Rua 8, S/N / Loja 05 Lote 08	Vila Planalto	Brasília	DF	70803-030	(61)2192-9588	Restaurantes / Delivery /	REFEIÇÃO
376	Ms Comida Natural Ltda	Naturalle	57.516.677/0001-02	Quadra Qn 212 Conjunto A, Sn	Samambaia Norte (Samambai	Brasília	DF	72316-531	(61)98277-5761	Lanchonete	REFEIÇÃO
377	Café,Empório & Produtos do Campo Ltda	Nicinha Cafe E Empório	51.356.873/0001-72	Quadra Eqnp 12/16 Bloco G Lote 4, Sn	Ceilândia Sul (Ceilândia)	Brasília	DF	72231-506	(61)3378-1022	Lanchonete	REFEIÇÃO
378	Empório Dos Pães Eireli	Nosso Lar - Frios E Mercadão	28.802.065/0001-70	Quadra Qs 104 Conjunto 6, 02	Samambaia Sul (Samambaia)	Brasília	DF	72302-527	(61)3968-7577	Supermercado	ALIMENTAÇÃO
379	Panificadora E Confeitaria Novapan Ltda - Brasília	Novapan Pães E Conveniênt - Bra	33.100.220/0001-46	Quadra Qs 7, 18	Areal (Águas Claras)	Brasília	DF	71966-700	(61)98525-6784	Padaria	ALIMENTAÇÃO
380	S R Comercial de Alimentos Ltda	O Rei do Pão	10.854.026/0001-50	Rua Das Aroeiras, 01	Norte (Águas Claras)	Brasília	DF	71920-700	(61)3436-0084	Padaria	ALIMENTAÇÃO
381	Oby Sabores Orgânicos Restaurante Ltda	Oby Sabores Orgânicos	37.279.595/0001-76	Quadra Cln 405 Bloco C Loja, 31	Asa Norte	Brasília	DF	70846-530	(61)99966-1112	Restaurantes / Delivery /	REFEIÇÃO
382	Felipe Lucas Silva	Onzee & Onzee	25.219.944/0001-85	Quadra Qj 10 Conjunto F, 44	Guará I	Brasília	DF	71010-067	(61)98115-0616	Restaurantes / Delivery /	REFEIÇÃO
383	Ouro Pão Delicias do Trigo Ltda	Ouro Pão Delicias do Trigo	03.884.490/0001-24	Bloco Comércio Local Bloco C, Sn / Bloco C Lj 43,45	Cruzeiro Velho	Brasília	DF	70640-535	(61)98485-9150	Padaria	ALIMENTAÇÃO
384	Ouro Roxo Açai Ltda	Ouro Puro Açai	45.994.383/0001-07	Quadra Cnd 1 Lote 2, 1	Taguatinga Norte (Taguatinga)	Brasília	DF	72120-015	(61)98149-1791	Lanchonete	REFEIÇÃO
385	P & V Supermercados Ltda	P & V - Pães E Vinhos Mercado	18.960.389/0001-82	Quadra Clsw 303 Bloco A, S/N / Bloco A Loja 02,04	Setor Sudoeste	Brasília	DF	70673-621	(61)3344-0341	Merccearia	ALIMENTAÇÃO
386	Panificadora E Confeitaria Candanga Ltda	Padaria Candanga	37.161.866/0001-94	Quadra Qr 1 Conjunto A, S/N / Lote 36	Candangolândia	Brasília	DF	71725-101	(61)3301-1238	Lanchonete	REFEIÇÃO
387	Padaria E Confeitaria Menezes Ltda - Candangolândia	Padaria Candanga - Candangolân	07.017.552/0001-51	Quadra Qr 2, 01	Candangolândia	Brasília	DF	71725-200	(61)3021-6451	Lanchonete	REFEIÇÃO
388	Brugus Panificadora Comercio de Alimentos Ltda	Padaria Della Vita - Df	02.311.556/0001-24	Quadra Cls 314 Bloco D, S/N	Asa Sul	Brasília	DF	70383-540	(61)98183-3040	Padaria	ALIMENTAÇÃO
389	Padaria E Confeitaria Principal Ili Eireli	Padaria E Confeitaria Principa	19.760.544/0001-80	Quadra Eqnp 10/14 Bloco F, S/N / Lote 01 Loja 03 Part	Ceilândia Sul (Ceilândia)	Brasília	DF	72231-506	(61)3378-1217	Padaria	ALIMENTAÇÃO
390	P L Soares Panificadora	Padaria Lopes - Df	55.015.026/0001-03	Quadra Quadra 1 Conjunto 6, 06	Setor Especial (Vila Estrutura	Brasília	DF	71266-040	(61)99102-6313	Padaria	ALIMENTAÇÃO
391	Padaria E Confeitaria Paniti Ltda	Padaria Paniti	10.449.186/0001-14	Quadra Quadra 5, 07	Setor Oeste (Gama)	Brasília	DF	72425-050	(61)99534-0680	Padaria	ALIMENTAÇÃO
392	Saborella Comercio de Alimentos E Panificação Ltda	Padaria Saborella	49.290.123/0001-01	Quadra Quadra 203 Conjunto 1, 30	Setor Residencial Oeste (São)	Brasília	DF	71692-601	(61)3335-8933	Padaria	ALIMENTAÇÃO
393	Rv Panificação Ltda	Pães E Pizza Adriano	47.280.704/0001-29	Quadra Eq 5, 61	Jardim Roriz	Brasília	DF	73340-430	(61)99811-7001	Padaria	ALIMENTAÇÃO
394	P & V Indústria Comércio de Produtos Alimenticios Ltda	Pães E Vinhos Hortifrutif	38.027.868/0002-39	Shin Qj 1, S/N / Cj.03 Lj7- Cj2 Lj7,8	Setor de Habitações Individua	Brasília	DF	71505-000	(61)3468-2382	Padaria	ALIMENTAÇÃO
395	P & V Indústria Comércio de Produtos Alimenticios Ltda - La	Pães E Vinhos Padaria Lago Nor	38.027.868/0001-58	Shin Qj 1, S/N / Lote 02 Lojas 07/08	Setor de Habitações Individua	Brasília	DF	71505-000	(61)3468-2382	Padaria	ALIMENTAÇÃO
396	Paihoca Panetteria E Delicatessen Ltda	Paihoca Panetteria E Delicatas	01.442.084/0001-86	Quadra Qe 38 Conjunto H, 47	Guará II	Brasília	DF	71070-080	(61)98149-4546	Padaria	ALIMENTAÇÃO
397	50.041.889 Francisca de Moraes Ponte	Paladar Bar E Restaurantes	50.041.889/0001-23	Scs Quadra 1 Bloco B Lote 16/18, 08	Asa Sul	Brasília	DF	70308-900	(61)99292-9897	Padaria	ALIMENTAÇÃO
398	Bar & Lanchonete Melhor Sabor Ltda	Palmier Lanchonete	07.529.849/0001-04	Scs Quadra 6 Bloco A Lote 110, 43	Asa Sul	Brasília	DF	70324-900	(61)3321-9617	Lanchonete	REFEIÇÃO
399	Francinete Rodrigues de Castro	Panela Magica	33.441.049/0001-39	Setor Spms Ii, 3	Zona Industrial (Guará)	Brasília	DF	71200-000	(61)98296-0432	Restaurantes / Delivery /	REFEIÇÃO
400	R & A Panificadora Ltda	Panicenter Paes E Conveniência	08.934.318/0001-51	Quadra Quadra 509 Conjunto 10, Sn	Recanto Das Emas	Brasília	DF	72660-140	(61)3459-8242	Restaurantes / Delivery /	REFEIÇÃO
401	Comercial de Alimentos Julia Ltda 1	Panif. E Conf. Delicias do Tr1	11.869.598/0001-76	Quadra Qr 421 Conjunto 5, 3	Samambaia Norte (Samambai	Brasília	DF	72325-105	(61)3459-1146	Padaria	ALIMENTAÇÃO
402	Comercial de Alimentos Julia Ltda 2	Panif. E Conf. Delicias do Tr2	08.853.413/0001-20	Quadra Qj 20 Bloco B, 23-29	Guará I	Brasília	DF	71015-626	(61)3459-1146	Padaria	ALIMENTAÇÃO
403	Panificadora E Confeitaria Natalício E Souza Ltda	Panificadora 5 Estrela	01.625.998/0001-82	Quadra Qsd 31, 02/03 / Lote 39 Lojas	Taguatinga Sul (Taguatinga)	Brasília	DF	72020-310	(61)3352-2326	Padaria	ALIMENTAÇÃO
404	Panificadora Arapoanga Eireli	Panificadora Arapoanga	32.481.123/0001-88	Quadra 13 Conjunto H, 02 / A	Arapoanga (Planaltina)	Brasília	DF	73368-590	(61)3011-1130	Padaria	ALIMENTAÇÃO
405	G S Farias Comercio de Produtos Alimenticios	Panificadora Arte do Pão	17.566.570/0001-46	Praça 3 Bloco A, Sn / Lt 2 Setor Sul Comer	Setor Sul (Gama)	Brasília	DF	72410-230	(61)3556-0734	Padaria	ALIMENTAÇÃO
406	Panificadora E Confeitaria Juliana E Raniel Ltda	Panificadora Atlânta Premium	05.273.554/0001-86	Quadra Qnp 15 Conjunto B, 02	Ceilândia Norte (Ceilândia)	Brasília	DF	72241-602	(61)3375-2430	Padaria	ALIMENTAÇÃO
407	Panificadora Casa Venancio	Panificadora Casa Venancio	47.945.207/0001-00	Quadra 11 Conjunto 2 Lote, 07 / Loja 01	Setor Residencial Leste (Plana)	Brasília	DF	73355-102	(61)99653-4767	Padaria	ALIMENTAÇÃO
408	Oliveira & Bueno Ltda	Panificadora Cleice	00.547.582000120	Quadra Qn 1 Conjunto 13, 03	Riacho Fundo I	Brasília	DF	71805-113	(61)3399-2795	Padaria	ALIMENTAÇÃO
409	Godinho Panificadora Ltda	Panificadora Confeitaria Sonho	10.687.111/0001-71	Módulo Módulo E, S/N	Condôminio Mestre D'Armas	Brasília	DF	73403-515	(61)3488-4219	Padaria	ALIMENTAÇÃO

410	Sowish Panificadora E Convenienc	Panificadora Dona de Casa	05.231.209/0001-80	Quadra Qe 40 Conjunto M, 05	Guará I	Brasília	DF	71070-132	(61)98157-3783	Padaria	ALIMENTAÇÃO
411	Weslaine Carla Ferreira	Panificadora Dudinha	11.020.442/0001-16	Quadra Qr 206 Conjunto B, S/N	Santa Maria	Brasília	DF	72506-402	(61)3222-2222	Padaria	ALIMENTAÇÃO
412	Panificadora E Confeitaria Nova Italia Ltda	Panificadora E Con. Nov Itália	03.679.216/0001-13	Quadra Qn 5 Conjunto 2, S/N	Riacho Fundo I	Brasília	DF	71805-402	(71)80-5402	Padaria	ALIMENTAÇÃO
413	Panificadora E Confeitaria Jso Ltda	Panificadora E Conf Delicia de	15.372.595/0001-83	Quadra Qn 7e Conjunto 4, 22	Riacho Fundo Ii	Brasília	DF	71880-054	(61)3081-6165	Padaria	ALIMENTAÇÃO
414	Panificadora E Confeitaria Manos Ltda	Panificadora E Conf. Pão Quente	06.289.790/0001-53	Quadra Qi 11 Bloco A, S/N / Loja 10/16	Guará I	Brasília	DF	71020-619	(61)3046-6226	Padaria	ALIMENTAÇÃO
415	Panificadora Atlanta Ltda	Panificadora E Confeit Atlanta	02.244.826/0001-21	Quadra 205 Conjunto 2, 06	Recanto Das Emas	Brasília	DF	72610-519	(61)3333-5341	Padaria	ALIMENTAÇÃO
416	Adileuza Alves de Sousa	Panificadora E Confeitaria Adi	14.688.615/0001-67	Quadra Quadra 5 Conjunto 3, Sn / Loja 2	Setor Leste (Vila Estrutural)	Brasília	DF	71261-615	(61)99849-2088	Padaria	ALIMENTAÇÃO
417	Panificadora E Confeitaria Miranda 178df Ltda	Panificadora E Confeitaria Cen	28.527.643/0001-07	Quadra 29, 04	Del Lago I (Itapoá)	Brasília	DF	71591-295	(61)3467-3904	Padaria	ALIMENTAÇÃO
418	Comercial de Alimentos Maria Eduarda Ltda	Panificadora E Confeitaria de	21.971.000/0001-09	Quadra Qnp 5 Conjunto B, 1	Ceilândia Norte (Ceilândia)	Brasília	DF	72240-402	(61)3459-1146	Padaria	ALIMENTAÇÃO
419	Estancia Pães E Delicia Ltda	Panificadora E Confeitaria Est	16.733.704/0001-03	Quadra 2 Rua A, 02 / St Hab Mestre Darmas	Residencial Nova Planaltina (F Brasília	Brasília	DF	73401-012	(61)3489-6488	Padaria	ALIMENTAÇÃO
420	Panificadora E Confeitaria Itatiana Eireli	Panificadora E Confeitaria Ita	04.766.113/0001-53	Quadra Qs 406 Conjunto A, 05	Samambaia Norte (Samambaia)	Brasília	DF	72318-571	(61)3358-8589	Padaria	ALIMENTAÇÃO
421	Nunes Panificadora Eireli	Panificadora E Confeitaria Mil	27.148.545/0001-04	Rua Alexandre Salgado, 2	Setor Tradicional (Planaltina)	Brasília	DF	73330-066	(61)3388-3736	Padaria	ALIMENTAÇÃO
422	Panificadora E Confeitaria Mineirinha Ltda	Panificadora E Confeitaria Min	72.604.010/0001-47	Área Ade Conjunto 1, 1	Samambaia Sul (Samambaia)	Brasília	DF	72314-701	(61)9841-1882	Padaria	ALIMENTAÇÃO
423	Panificadora E Confeitaria Neia Ltda	Panificadora E Confeitaria Nei	54.844.398/0001-71	Módulo Módulo C, 12	Recanto do Sossego (Planaltir	Brasília	DF	73402-156	(69)99217-2623	Padaria	ALIMENTAÇÃO
424	Ariane Panificadora E Confeitaria Recanto Ltda	Panificadora E Confeitaria Põe	51.572.917/0001-00	Quadra 302 Conjunto 8 Lt 01, Sn / Loja 01	Recanto Das Emas	Brasília	DF	72620-308	(61)99109-8768	Padaria	ALIMENTAÇÃO
425	Panificadora E Mercearia Mania Ltda	Panificadora E Mercearia Mania	55.870.096/0001-30	Módulo Módulo 6, 63	Estância Mestre D'Armas Iv (P Brasília	Brasília	DF	73401-415	(61)99661-3914	Padaria	ALIMENTAÇÃO
426	J. A. da Costa Panificadora & Confeitaria	Panificadora E Mercearia Tradi	04.021.272/0001-29	Quadra Quadra 3 Conjunto 3f, Lote 48 / Loja 01 E 02	Jardim Roriz (Planaltina)	Brasília	DF	73340-306	(61)98124-5818	Padaria	ALIMENTAÇÃO
427	C.A. Oliveira Comercio de Alimentos Eireli	Panificadora E Restaurante Col	28.090.622/0001-77	Quadra Cls 205 Bloco C, 17	Asa Sul	Brasília	DF	70235-500	(61)3244-1414	Padaria	ALIMENTAÇÃO
428	54.268.830 Euzimar Souza Silva Felipe	Panificadora Esteves	54.268.830/0001-23	Conjunto Residencial 33, 07	Vale do Amanhecer (Planaltin	Brasília	DF	73370-033	(61)99412-9857	Padaria	ALIMENTAÇÃO
429	Suprilur Ltda	Panificadora Familia - Brasilii	58.241.808/0001-40	St Sh Sol Nascente Ch 01 Cj A Lote 1 Loja 1 Trecho Iii, Sn	Ceilândia Sul (Ceilândia)	Brasília	DF	72236-800	(61)98416-2082	Padaria	ALIMENTAÇÃO
430	Hollywood Produtos Alimenticios Ltda	Panificadora Hollywood	04.778.259/0001-19	Avenida Central Blocos 990/1120, 01	Núcleo Bandeirante	Brasília	DF	71720-550	(61)3554-7361	Padaria	ALIMENTAÇÃO
431	Panificadora E Confeitaria Itapuã Ltda	Panificadora Itapuã	58.913.219/0001-61	Quadra QJ 3 Conjunto H Lote, 02	Itapoá Ii	Brasília	DF	71590-588	(61)99857-8334	Padaria	ALIMENTAÇÃO
432	Panificadora E Confeitaria Fruta Pão Ltda	Panificadora Jeanne	37.098.555/0001-28	Área Ade Quadra 1, Sn	Área de Desenvolvimento Eco Brasília	Brasília	DF	72237-100	(61)98244-0574	Padaria	ALIMENTAÇÃO
433	Panificadora E Confeitaria Lindo Pão Ltda	Panificadora Lindo Pão	29.287.447/0001-75	Quadra Eqnp 32/36 Bloco G, 04 E 05 / Loja	Ceilândia Sul (Ceilândia)	Brasília	DF	72236-537	(61)3021-0027	Padaria	ALIMENTAÇÃO
434	Oseas Marques de Souza	Panificadora Marques	54.993.797/0001-02	Módulo Módulo 9, 09 / Loja	Estância Mestre D'Armas Iv (P Brasília	Brasília	DF	73401-424	(61)99209-7067	Padaria	ALIMENTAÇÃO
435	Gontijo Confeitaria E Industria de Paes Ltda.	Panificadora Pahioca	34.014.760/0001-70	Quadra Qe 38 Conjunto L, S/N / Loja 01	Guará Ii	Brasília	DF	71070-120	(61)3301-8698	Padaria	ALIMENTAÇÃO
436	Panificadora Pao Nosso Ltda	Panificadora Pão Nosso	11.004.540/0001-60	Quadra Quadra 45 Conjunto H, 1 / Vila Sao Jose	Vila São José (Brazlândia)	Brasília	DF	72745-008	(61)3474-5746	Padaria	ALIMENTAÇÃO
437	Lo - Panificadora E Confeitaria Ltda	Panificadora Paranoá	06.342.062/0001-68	Avenida Paranoá Bloco 17, 25	Paranoá	Brasília	DF	71572-315	(61)3369-1956	Padaria	ALIMENTAÇÃO
438	Panificadora E Confeitaria 3r Ltda	Panificadora Rei do Pão	15.274.529/0001-70	Quadra Eqnm 38/40 Bloco D, 06	Taguatinga Norte (Taguatinga Brasília	Brasília	DF	72145-524	(61)3475-9375	Padaria	ALIMENTAÇÃO
439	Industria de Panificação Saborella Eireli	Panificadora Saborella	31.692.198/0001-45	Quadra Qn 5 Conjunto 7, S/N / Quadra 11;Loja 01	Riacho Fundo I	Brasília	DF	71805-407	(61)3526-6118	Padaria	ALIMENTAÇÃO
440	Panificadora E Confeitaria Granada Ltda	Panificadora Santa Luzia - Sam	04.993.075/0001-71	Quadra 403 Conjunto 12 Lote, 18	Samambaia	Brasília	DF	72314-701	(61)3013-1553	Padaria	ALIMENTAÇÃO
441	Panificadora Sonho Meu Ltda	Panificadora Sonho Meu Df	53.920.607/0001-56	Quadra Cnb 5, 14	Taguatinga Norte (Taguatinga Brasília	Brasília	DF	72115-055	(61)99922-0288	Padaria	ALIMENTAÇÃO
442	Panificadora Jrt Ltda	Panificadora Tania	09.229.263/0001-41	Quadra Eqno 13/15, 01/06 / Bloco A Lojas04 E 05	Ceilândia Norte (Ceilândia)	Brasília	DF	72255-521	(61)3379-3247	Padaria	ALIMENTAÇÃO
443	Jairo Rui Marinho de Araújo	Panificadora Thais	38.074.902/0001-45	Quadra 18, 1	Paranoá	Brasília	DF	71571-800	(61)3408-5467	Padaria	ALIMENTAÇÃO
444	F&F Panificadora E Confeitaria Ltda	Pão Gostoso	07.800.466/0001-10	Quadra Qr 302 Conjunto D, 22	Santa Maria	Brasília	DF	72502-504	(61)3012-2935	Padaria	ALIMENTAÇÃO
445	Dizamar Pedrosa Ribei Moreira	Pão Nobre	15.612.440/0001-77	Quadra Qnj 16, S/N / Lote 2;Loja 02 E 03	Taguatinga Norte (Taguatinga Brasília	Brasília	DF	72140-160	(61)3371-0123	Padaria	ALIMENTAÇÃO
446	Comercio de Alimentos Mangueliral Ltda	Pão Nosso Mangueliral	00.954.623000101	Avenida Mangueliral, 04 / Loja 101 A 107	Jardins Mangueliral (São Seba Brasília	Brasília	DF	71699-000	(61)99974-1939	Padaria	ALIMENTAÇÃO
447	Liliane Gomes de Araujo Silva	Pastelaria Suprema - Df	52.918.201/0001-76	Quadra C 5, S/N	Taguatinga Centro (Taguating Brasília	Brasília	DF	72010-050	(61)99551-4636	Lanchonete	REFEIÇÃO
448	Zileiti Restaurante Eireli	Pecorino Bar E Tratoria	22.427.566/0001-37	Stn Lote J, S/N	Asa Norte	Brasília	DF	70770-916	(61)3033-8285	Restaurantes / Delivery /	REFEIÇÃO
449	lzf Bar E Restaurante Ltda	Pecorino Bar E Tratoria - Asa	14.593.102/0001-72	Shcs Quadra 210 Bloco C Loja 38, S/N	Asa Sul	Brasília	DF	70273-520	(61)3443-8878	Restaurantes / Delivery /	REFEIÇÃO
450	Pecopark Bar E Restaurante Ltda	Pecorino Bar E Tratoria - Guar	30.271.104/0001-00	Smas, 6580	Zona Industrial (Guará)	Brasília	DF	71219-900	(61)3033-8285	Restaurantes / Delivery /	REFEIÇÃO
451	V E V Comercio de Laticinios E Derivados Limitada	Pedação de Minas Casa de Queijo	51.134.524/0001-06	Quadra 1 Lt 05, Sn	Guapa	Brasília	DF	71021-180	(61)98258-8566	Mercearia	ALIMENTAÇÃO
452	53.777.667 Ane Karoline Barbosa da Silva	Peixaria 2 Irmãos	53.777.667/0001-61	St.Habitacional Sol Nascente, Loja 02	Ceilândia Sul	Brasília	DF	72236-800	(61)98190-0327	Peixaria	ALIMENTAÇÃO
453	63.897.156 Maria Izabel de Souza Nunes	Peixaria Bellione	63.897.156/0001-37	Q. Qnp 17 Conj J, 50 / Lj 01	Ceilândia Norte (Ceilândia)	Brasília	DF	72241-710	(61)98499-6918	Peixaria	ALIMENTAÇÃO
454	Mercado do Peixe Eireli	Peixaria Jm	20.355.338/0001-73	Quadra Cma 01, S/N / Lote 01 Box 103 B	Centro (São Sebastião)	Brasília	DF	71691-072	(61)99999-2402	Peixaria	ALIMENTAÇÃO
455	Antero Lobato Silva Júnior	Piauí Supermercado	05.385.914/0001-31	Quadra Quadra 4 Conjunto A, Sn / Lotes 35 Ao 40	Setor Residencial Leste (Plana Brasília	Brasília	DF	73360-401	(61)3389-7499	Supermercado	ALIMENTAÇÃO
456	Pimenta Rosa Cozinha + Sabor Ltda	Pimenta Rosa - Brasilia	49.088.216/0001-40	Quadra Shcn Cl Bloco D, 411 / Loja 45	Asa Norte	Brasília	DF	70866-540	(61)99101-2827	Restaurantes / Delivery /	REFEIÇÃO
457	Universo Verde Comercio de Alimentos Ltda - Df	Pimenta Rosa - Df	06.150.002/0001-43	Q Shc/Norte Cl Quadra 411 Bloco D, Sn / Lojas 53 E 57,Tr	Asa Norte	Brasília	DF	70866-040	(61)99101-2827	Lanchonete	REFEIÇÃO
458	Pizzaria Sta Ltda	Pizzaria Sta	53.146.637/0001-57	Quadra 5 Conjunto E Lote, 41 / Loja 01	Setor Residencial Leste (Plana Brasília	Brasília	DF	73360-505	(61)3388-2844	Lanchonete	REFEIÇÃO
459	Hf Comercio de Alimentos Ltda - Brasilia	Ponto da Economia - Brasilia	53.071.433/0001-02	Quadra Qs 20 Conjunto, 7 / Loja 1	Riacho Fundo Ii	Brasília	DF	71884-714	(61)99692-2371	Mercearia	ALIMENTAÇÃO
460	Rj Comercial de Carnes E Alimentos Ltda	Potencia Carnes	48.979.885/0001-49	Quadra 7j Conjunto A, 02	Arapoanga (Planaltina)	Brasília	DF	73368-780	(61)98360-7020	Casa De Carnes	ALIMENTAÇÃO
461	Bar E Restaurante Potiguar Ltda - 01	Potiguar Caldos - 01	18.568.560/0001-02	Avenida Das Castanheiras, 980 / Loja 01	Norte (Águas Claras)	Brasília	DF	71900-100	(61)99974-8638	Restaurantes / Delivery /	REFEIÇÃO
462	Nfj Confeitaria Pitanguinha Ltda - 02	Potiguar Caldos - 02	29.474.580/0001-30	Quadra Qne 7, 09	Taguatinga Norte (Taguatinga Brasília	Brasília	DF	72125-070	(61)99974-8638	Lanchonete	REFEIÇÃO
463	Fsa Comercio de Caldos Ltda - 03	Potiguar Caldos - 03	30.746.926/0001-91	Avenida Das Araucárias, S/N / Lote 885 Lojas 08/09	Sul (Águas Claras)	Brasília	DF	71936-250	(61)99974-8638	Restaurantes / Delivery /	REFEIÇÃO
464	Iguazu Novo Bar E Restaurante Ltda - 04	Potiguar Caldos - 04	30.921.080/0001-89	Quadra Cls 215 Bloco C, S/N / Loja 37 - Bloco C	Asa Sul	Brasília	DF	70294-530	(61)99974-8638	Restaurantes / Delivery /	REFEIÇÃO
465	Potiguar P Sul Ltda - 05	Potiguar Caldos - 05	29.387.199/0001-34	Quadra Eqnp 26/30 Bloco B, 06 / Lote 05 E	Ceilândia Sul (Ceilândia)	Brasília	DF	72235-542	(61)99974-8638	Casa De Carnes	ALIMENTAÇÃO
466	Divino Restaurante Ltda - 06	Potiguar Caldos - 06	33.226.090/0001-92	Quadra Quadra H, 1 E 2	Vila Nossa Senhora de Fátima Brasília	Brasília	DF	73340-780	(61)9612-6939	Restaurantes / Delivery /	REFEIÇÃO
467	Bar E Restaurante São Francisco Ltda - 07	Potiguar Caldos - 07	27.273.959/0001-57	Quadra Qnd 39, 01	Taguatinga Norte (Taguatinga Brasília	Brasília	DF	72120-390	(61)99974-8638	Restaurantes / Delivery /	REFEIÇÃO
468	Nfj Caldos Ltda - 08	Potiguar Caldos - 08	28.804.419/0001-15	Avenida Parque Águas Claras, 10 / Loja 07, 08 E 09	Sul (Águas Claras)	Brasília	DF	71930-000	(61)99974-8638	Restaurantes / Delivery /	REFEIÇÃO
469	Potiguar Qnl Ltda - 09	Potiguar Caldos - 09	29.456.223/0001-40	Quadra Qnl 8 Conjunto A, 1 E 2	Taguatinga Norte (Taguatinga Brasília	Brasília	DF	72155-801	(61)99974-8638	Restaurantes / Delivery /	REFEIÇÃO
470	Fs Alves Restaurante Ltda - 10	Potiguar Caldos - 10	33.426.101/0001-88	Trecho Sces Trecho 2, S/N / Parte B	Asa Sul	Brasília	DF	70200-002	(61)99974-8638	Restaurantes / Delivery /	REFEIÇÃO
471	Potiguar Caldos Ltda - 11	Potiguar Caldos - 11	11.405.679/0001-15	Quadra Qnb 8, S/N / Lote 39	Taguatinga Norte (Taguatinga Brasília	Brasília	DF	72115-080	(61)99974-8638	Restaurantes / Delivery /	REFEIÇÃO
472	Wf Restaurante Ltda - 12	Potiguar Caldos - 12	30.031.953/0001-88	Quadra Qn 210 Conjunto A, S/N / Lote 01	Samambaia Norte (Samamba Brasília	Brasília	DF	72316-521	(61)99974-8638	Restaurantes / Delivery /	REFEIÇÃO
473	Bar E Restaurante Itatiaia Ltda - 13	Potiguar Caldos - 13	22.346.045/0001-55	Quadra Qno 2 Conjunto G, 01 / Lote 27	Ceilândia Norte (Ceilândia)	Brasília	DF	72250-207	(61)99974-8638	Restaurantes / Delivery /	REFEIÇÃO
474	São Antônio de Pádua Restaurante Ltda - 14	Potiguar Caldos - 14	33.187.597/0001-84	Quadra Quadra 4 Comércio Local 9, Cl 09 / Sala 01 E 02	Sobradinho	Brasília	DF	73026-025	(61)99974-8638	Restaurantes / Delivery /	REFEIÇÃO
475	São José Pizzeria Ltda - 15	Potiguar Caldos - 15	27.468.025/0001-70	Quadra Clsw 504 Bloco B, 60	Setor Sudoeste	Brasília	DF	70673-642	(61)99974-8638	Restaurantes / Delivery /	REFEIÇÃO
476	Sagrada Família Bar E Restaurante Ltda - 16	Potiguar Caldos - 16	29.400.200/0001-13	Rua Rua 5 Chácara 101/1, 01	Setor Habitacional Vicente Pir Brasília	Brasília	DF	72006-075	(61)99974-8638	Restaurantes / Delivery /	REFEIÇÃO
477	Simfer Alimentos Eireli	Pra Você Hortifruti E Conveniê	30.148.411/0001-90	Quadra Qs 104 Conjunto 6, 1/9 / Loja 01	Samambaia Sul (Samambaia)	Brasília	DF	72302-506	(61)3963-2597	Hortifrúti	ALIMENTAÇÃO
478	W. C. Comércio de Carnes Ltda	Preço da Carne	19.256.632/0001-49	Módulo Módulo V Lote, 28/30 / Loja 02	Setor Habitacional Mestre D' Brasília	Brasília	DF	73401-143	(61)98634-2398	Minimercado	ALIMENTAÇÃO

479	M. F. Lima Sousa Ltda	Predileta	55.159.048/0001-39	Quadra Quadra 32, 01	Paranoá	Brasília	DF	71573-200	(61)99377-6363	Padaria	ALIMENTAÇÃO
480	Rcs E Lp Comercio de Carnes Distribuicao Ltda	Prime Cup Casa de Carnes	60.065.218/0001-56	Quadra 33, S/N / Loja 01	Setor Leste (Gama)	Brasília	DF	72460-330	(61)98256-3330	Casa De Carnes	ALIMENTAÇÃO
481	Quero Mais Salgados Ltda	Quero Mais Salgados	49.071.701/0001-00	Módulo Módulo 1, Sn / Loja 01	Estância Mestre D'Armas Iv (P	Brasília	DF	73401-400	(61)99133-0925	Lanchonete	REFEIÇÃO
482	Aurilene Dos Santos Barbosa	Quiosque da 102	47.863.831/0001-50	Quadra Quadra 102, Sn / Conj Lado da Parada	Recanto Das Emas	Brasília	DF	72600-200	(61)98127-7396	Restaurantes / Delivery /	REFEIÇÃO
483	Catarina Correia da Silva Dias	Quiosque da Catarina	03.842.562/0001-70	Avenida Israel Pinheiro, 02 / Em Frte A Pç, N.Corso	Vila Planalto	Brasília	DF	70804-020	(61)99919-6048	Lanchonete	REFEIÇÃO
484	Alpinus Restaurante E Mercearia Eireli	Quiosque do Alpinus	31.300.351/0001-41	Parque Recreativo Sarah Kubitschek, 05	Asa Sul	Brasília	DF	70610-300	(61)3321-7945	Lanchonete	REFEIÇÃO
485	Restaurante Tempero E Sabor - Cozinha Brasileira Ltda	Quitanda - Asa Sul	07.301.197/0001-48	Quadra Seps 702/902, S/N / Conjunto B, Bloco B	Asa Sul	Brasília	DF	70390-025	(61)3226-2901	Restaurantes / Delivery /	REFEIÇÃO
486	Ani de Sousa Cotrini - 24395854168	Quitanda Hortifruti	42.167.504/0001-07	Quadra Qnj 16, 02 / Loja:2 Lote:2	Taguatinga Norte (Taguatinga	Brasília	DF	72140-160	(61)98150-4448	Hortifrúti	ALIMENTAÇÃO
487	Yeshua Buffet Festa, Eventos E Marmitas	Rafaela Almeida de Brito	26.980.584/0001-59	Quadra Qnp 13 Conjunto H, 36	Ceilândia Norte (Ceilândia)	Brasília	DF	72241-308	(61)98299-0757	Restaurantes / Delivery /	REFEIÇÃO
488	Comercial de Alimentos do Jato Eireli	Rangar	23.490.994/0001-77	Quadra Qnn 2 Conjunto C, 01 / Lote 1/5 Loja	Ceilândia Sul (Ceilândia)	Brasília	DF	72220-023	(61)3471-4000	Restaurantes / Delivery /	REFEIÇÃO
489	Oliver Alimentos Eireli - Brasilia	Rangar - Brasilia	97.520.467/0001-02	Quadra Cse 6, 16 / Lote	Taguatinga Norte (Taguatinga)	Brasília	DF	72025-065	(61)3471-4000	Restaurantes / Delivery /	REFEIÇÃO
490	Comercial de Alimentos A Jato - Eireli - Taguatinga Sul	Rangar - Taguatinga Sul	23.024.027/0001-10	Setor D Sul (Comércio), 04 / Lote 07, Loja	Taguatinga Sul (Taguatinga)	Brasília	DF	72020-111	(61)3471-4000	Restaurantes / Delivery /	REFEIÇÃO
491	Distribuidora de Bebidas Raposao Ltda	Raposao Distribuidora de Bebid	55.600.458/0001-73	Módulo Módulo 5, 2a	Condominio Mestre D'Armas	Brasília	DF	73403-315	(61)9838-3656	Restaurantes / Delivery /	REFEIÇÃO
492	Super Varejão da Fartura Ltda	Rede Horti Mais	72.614.092/0001-00	Scl Sul Quadra 203, Sn / Bloco D Loja 35	Asa Sul	Brasília	DF	70233-510	(31)3394-1515	Supermercado	ALIMENTAÇÃO
493	Erani de Souza Ferraz - Me	Regis Cozinha E Bar	02.506.077/0001-63	Qnl 02 Conjunto A, 01 / Casa 17 Loja	Taguatinga Norte	Brasília	DF	72155-021	(61)98402-1452	Lanchonete	REFEIÇÃO
494	Cleber da Silva Rangel	Reliquia Açai	24.714.904/0001-47	Quadra Qna 9 05 Lote 33, 05 / Loja 05	Taguatinga Norte (Taguatinga)	Brasília	DF	72110-090	(61)99461-8116	Lanchonete	REFEIÇÃO
495	Caldas E Silva Restaurante Ltda	Resta.Fogão de Lenha - Ceilã	07.184.887/0001-64	Quadra Qnn 18 Conjunto D, 01	Ceilândia Sul (Ceilândia)	Brasília	DF	72220-184	(61)3372-9488	Restaurantes / Delivery /	REFEIÇÃO
496	Servico Nacional de Aprendizagem Comercial Senac - Pc Tres P	Restaurante - Escola Senac No	33.469.172/0022-92	Praça Dos Três Poderes, Sn	Zona Cívico-Administrativa	Brasília	DF	70160-900	(21)2136-5963	Restaurantes / Delivery /	REFEIÇÃO
497	Servico Nacional de Aprendizagem Comercial Senac	Restaurante - Escola Senac Pc	33.469.172/0023-26	Praça Dos Três Poderes, Sn / Praça de Alimentação	Zona Cívico-Administrativa	Brasília	DF	70165-900	(21)2136-5963	Restaurantes / Delivery /	REFEIÇÃO
498	Servico Nacional de Aprendizagem Comercial Senac - Downtown	Restaurante - Senac Downtown	33.469.172/0023-73	Sbn Quadra 1 Bloco B Lote 14, 14	Asa Norte	Brasília	DF	70041-902	(21)2136-5963	Restaurantes / Delivery /	REFEIÇÃO
499	Restaurante 1960 Ltda	Restaurante 1960	31.694.048/0001-70	Sbn Quadra 2 Bloco H, Sn	Asa Norte	Brasília	DF	70040-904	(61)99904-4512	Restaurantes / Delivery /	REFEIÇÃO
500	Restaurante A Mineira Ltda	Restaurante A Mineira	03.753.493/0001-29	Quadra Qs 12 Área Especial C, 04	Riacho Fundo I	Brasília	DF	71825-223	(61)3399-1551	Restaurantes / Delivery /	REFEIÇÃO
501	Bar Restaurante Skina Drinks Ltda - Me	Restaurante Bar Skina Drinks	11.059.846/0001-13	Rodovia Nb-01, 238 / Loja 01	Núcleo Bandeirante	Brasília	DF	71710-300	(61)3254-7209	Restaurantes / Delivery /	REFEIÇÃO
502	Restaurante Boa Gastronomia	Restaurante Boa Gastronomia	33.257.666/0001-89	Scs Quadra 1 Bloco B Lote 16/18 Edifício Maristela, 42	Asa Sul	Brasília	DF	70308-900	(61)98443-1814	Restaurantes / Delivery /	REFEIÇÃO
503	Valdirene Aires Furtado	Restaurante Boni Sabor	43.108.352/0001-78	Quadra Qnm 20 Conjunto A, 37	Ceilândia Norte (Ceilândia)	Brasília	DF	72210-201	(61)98473-5010	Restaurantes / Delivery /	REFEIÇÃO
504	Restaurante Bonzao li Eireli	Restaurante Bonzao li	11.958.470/0001-89	Quadra Qr 408 Conjunto 6, S/N / Lote 14	Samambaia Norte (Samambaia)	Brasília	DF	72318-306	(61)3358-1108	Restaurantes / Delivery /	REFEIÇÃO
505	Restaurante Braseiro E	Restaurante Braseiro	45.387.199/0001-90	Setor Scia Quadra 14 Conjunto 8, 16 / Lote 16,Térreo	Zona Industrial (Guará)	Brasília	DF	71250-140	(61)98619-1812	Restaurantes / Delivery /	REFEIÇÃO
506	C.A.Cantinho Goiano Eireli	Restaurante Cantinho Goiano	32.428.784/0001-84	Quadra C 8, 02 / Lote18,Loja	Taguatinga Centro (Taguatinga)	Brasília	DF	72010-080	(61)99572-1834	Restaurantes / Delivery /	REFEIÇÃO
507	Jed Comércio de Alimentos Ltda	Restaurante Capita Grill	41.114.343/0001-64	Quadra C 4, S/N / Loja 01,02 E 03	Taguatinga Centro (Taguatinga)	Brasília	DF	72010-040	(61)99258-7132	Lanchonete	REFEIÇÃO
508	Freitas E Aranha Comércio de Alimentos Ltda	Restaurante Caponata - Asa Sul	05.801.794/0001-06	Quadra Scs Quadra 9, S/N / Bloco C Loja 02	Asa Sul	Brasília	DF	70308-200	(61)3034-6499	Restaurantes / Delivery /	REFEIÇÃO
509	V.V. Restaurante Casarão Ltda	Restaurante Caseirão	31.735.329/0001-24	Quadra Qna 18, 06	Taguatinga Norte (Taguatinga)	Brasília	DF	72110-180	(61)3971-0971	Restaurantes / Delivery /	REFEIÇÃO
510	Restaurante Castelo Self Service Eireli	Restaurante Castelo - Brasilia	27.241.259/0001-80	Avenida Segunda Avenida Blocos 379a/505a, 487a	Núcleo Bandeirante	Brasília	DF	71710-515	(61)3352-1575	Restaurantes / Delivery /	REFEIÇÃO
511	Restaurante Cazebre Eireli	Restaurante Cazebre	31.048.219/0001-94	Cnb 11 Lote 12/13, 01 / Loja 01	Taguatinga Norte (Taguatinga)	Brasília	DF	72115-940	(61)98403-9377	Restaurantes / Delivery /	REFEIÇÃO
512	Restaurante Self Service Cheiro Verde Ltda	Restaurante Cheiro Verde - Qno	23.182.696/0001-10	Quadra Qno 5 Conjunto P, S/N / Casa 47	Ceilândia Norte (Ceilândia)	Brasília	DF	72251-016	(61)3046-5051	Restaurantes / Delivery /	REFEIÇÃO
513	Moreira Borges Restaurante Ltda	Restaurante Colonial - B.	23.367.858/0001-94	Avenida Recanto Quadra 206, Lt 06 / Lj 03	Recanto Das Emas	Brasília	DF	72610-626	(61)99867-8874	Restaurantes / Delivery /	REFEIÇÃO
514	Af Restaurante Ltda	Restaurante Comida Mineira	23.343.857/0001-00	Quadra Quadra 203 Conjunto 11, S/N	Recanto Das Emas	Brasília	DF	72610-311	(61)3434-8688	Restaurantes / Delivery /	REFEIÇÃO
515	Lanchonete W Willis Ltda	Restaurante Comida Mineira - S	01.316.886/0001-40	Área Ade Conjunto 1, S/N / Loja 05	Samambaia Sul (Samambaia)	Brasília	DF	72314-701	(61)3358-1408	Restaurantes / Delivery /	REFEIÇÃO
516	Eliane Edilza Barbosa	Restaurante Dalva E Cia	31.116.004/0001-63	Rua do Alojamento, Sn / Lote 03	Vila Planalto	Brasília	DF	70804-090	(61)98207-2863	Restaurantes / Delivery /	REFEIÇÃO
517	Restaurante do Neto Ltda	Restaurante do Neto	33.190.490/0001-95	Quadra Quadra 24 Conjunto A, 12 / Loja 02	Paranoá	Brasília	DF	71572-401	(61)98246-3383	Restaurantes / Delivery /	REFEIÇÃO
518	Glauccio Rodrigues Dos Santos	Restaurante do Pereira	26.462.374/0001-12	Avenida Dom Bosco Bloco 790, 01 / Lote:11/Loja:01	Núcleo Bandeirante	Brasília	DF	71715-520	(61)3386-4511	Restaurantes / Delivery /	REFEIÇÃO
519	E R Comercio de Alimentos E Restaurante Ltda	Restaurante Dona Eurides	24.673.130/0001-53	Quadra Quadra 109 Comércio Local S/N, 03 / Loja 02	Recanto Das Emas	Brasília	DF	72602-113	(61)99269-6179	Restaurantes / Delivery /	REFEIÇÃO
520	Mip da Silva Restaurante	Restaurante Dos Amigos - Samam	08.987.053/0001-50	Quadra Qn 312 Conjunto 1, Lote 04	Samambaia Sul (Samambaia)	Brasília	DF	72308-001	(61)98478-1576	Lanchonete	REFEIÇÃO
521	Flavia Rodrigues Silva	Restaurante E Churrasquinho da	29.458.691/0001-53	Quadra Qn 7f Conjunto 5, 24	Riacho Fundo II	Brasília	DF	71880-065	(61)3204-3142	Restaurantes / Delivery /	REFEIÇÃO
522	Servico Nacional de Aprendizagem Comercial Senac- Setor Praca	Restaurante E Lanchonete -	33.469.172/0060-18	Praça do Buriti Bloco A, Sn	Zona Cívico-Administrativa	Brasília	DF	70091-900	(21)2136-5963	Restaurantes / Delivery /	REFEIÇÃO
523	Servico Nacional de Aprendizagem Comercial Senac - Esp Dos Mi	Restaurante E Lanchonete - Esc	33.469.172/0062-80	Espanada Dos Ministérios Bloco T, Sn	Zona Cívico-Administrativa	Brasília	DF	70064-900	(21)2136-5963	Restaurantes / Delivery /	REFEIÇÃO
524	Servico Nacional de Aprendizagem Comercial Senac- Praça	Restaurante E Lanchonete - Sen	33.469.172/0063-60	Praça Dos Três Poderes Lote Único, S/N	Zona Cívico-Administrativa	Brasília	DF	70175-900	(21)2136-5963	Restaurantes / Delivery /	REFEIÇÃO
525	R.F. Costa	Restaurante E Pizzaria Caçaro	05.801.320/0001-64	Quadra Quadra 42, 1	Setor Leste (Gama)	Brasília	DF	72465-420	(61)3484-4054	Restaurantes / Delivery /	REFEIÇÃO
526	Adilson Rodrigues Pereira Eireli	Restaurante E Pizzaria do Mart	25.012.445/0001-12	Quadra Qs 12 Conjunto 1a, 01	Riacho Fundo I	Brasília	DF	71825-201	(61)3399-2628	Restaurantes / Delivery /	REFEIÇÃO
527	Jose Evilazio do Nascimento	Restaurante Eduardo	23.564.277/0001-42	Setor Qnh 11, 01	Taguatinga Norte (Taguatinga)	Brasília	DF	72130-610	(61)99160-7003	Restaurantes / Delivery /	REFEIÇÃO
528	José Valberto Barbosa Alimentos	Restaurante Estela da Paraíba	25.100.445/0001-74	Avenida Belém-Brasília (Acamp Rabelo), S/N / Lote 20	Vila Planalto	Brasília	DF	70804-005	(61)98376-0866	Restaurantes / Delivery /	REFEIÇÃO
529	Restaurante Fogão da Roça Ltda	Restaurante Fogão Goiano	05.467.331/0001-50	Quadra Quadra 6 Comércio Local 16, 16	Sobradinho	Brasília	DF	73026-640	(61)3591-6779	Restaurantes / Delivery /	REFEIÇÃO
530	D. G. Restaurante Ltda	Restaurante Grelhados - Df	62.472.135/0001-07	Quadra Cnc 3, 10	Taguatinga Norte (Taguatinga)	Brasília	DF	72115-535	(61)99625-8171	Restaurantes / Delivery /	REFEIÇÃO
531	Itapuã Alimentos Ltda	Restaurante Itapuã	00.472.423000104	Estação Rodoviária de Brasília, 328	Zona Cívico-Administrativa	Brasília	DF	70089-000	(61)3225-5390	Restaurantes / Delivery /	REFEIÇÃO
532	Tatiana Fernandes de França	Restaurante Jogo de Panel	40.522.403/0001-15	Quadra 36, 19	Vila São José (São Sebastião)	Brasília	DF	71693-037	(61)99398-0408	Restaurantes / Delivery /	REFEIÇÃO
533	G B L Silva Lanches E Conveniências	Restaurante Landim	20.200.166/0001-69	Conjunto A, Lt12	Portal do Amanhecer	Brasília	DF	73366-113	(61)99180-0655	Lanchonete	REFEIÇÃO
534	Fabiana Dos Santos da Silva	Restaurante Na Brasa	39.539.207/0001-74	Quadra Qn 5c Conjunto 3, 23	Riacho Fundo II	Brasília	DF	71880-533	(61)98421-5059	Restaurantes / Delivery /	REFEIÇÃO
535	Kelly de Souza Prado	Restaurante Paladar - Ponte Al	22.115.387/0001-64	Núcleo Rural Ponte Alta de Cima, 06 / Loja	Ponte Alta Norte	Brasília	DF	72426-000	(61)98503-7209	Restaurantes / Delivery /	REFEIÇÃO
536	Marley de Oliveira Marques	Restaurante Panela Baiana - Df	49.830.141/0001-20	Quadra Qnp 1, 60	Ceilândia Norte (Ceilândia)	Brasília	DF	72240-100	(61)99850-1999	Restaurantes / Delivery /	REFEIÇÃO
537	Ramiro E Silva Churrascaria E Restaurante Ltda	Restaurante Paulista - Brasili	36.029.931/0001-60	Avenida Central Lote 535b, 01 / Loja 01	Núcleo Bandeirante	Brasília	DF	71710-525	(61)3386-4668	Restaurantes / Delivery /	REFEIÇÃO
538	Restaurante Pedra Angular Serviços de Alimentação Eireli	Restaurante Pedra Angular	13.867.762/0001-31	Quadra Qnn 40 Conjunto C, 1 / Loja 01	Ceilândia Sul (Ceilândia)	Brasília	DF	72220-403	(61)3378-2449	Lanchonete	REFEIÇÃO
539	Marcilia Borges Dos Santos	Restaurante Pimenta - Setor Le	47.828.184/0001-46	Quadra Quadra 6 Conjunto 21, 03	Setor Leste (Vila Estrutural)	Brasília	DF	71261-805	(61)99503-8078	Restaurantes / Delivery /	REFEIÇÃO
540	Cecilia Maria de Carvalho	Restaurante Pimenta Malagueta.	12.248.059/0001-82	Quadra Qnm 1, 03	Ceilândia Sul (Ceilândia)	Brasília	DF	72215-010	(61)3201-7554	Restaurantes / Delivery /	REFEIÇÃO
541	Rita Ab Restaurantes Eireli	Restaurante Prato Queijo Grill	26.645.983/0001-07	Quadra Qnd 2, 16 / Lote:16	Taguatinga Norte (Taguatinga)	Brasília	DF	72120-020	(61)3353-4241	Restaurantes / Delivery /	REFEIÇÃO
542	Restaurante O Melhor do Querencia do Sul Ltda	Restaurante Querencia do Sul	45.008.475/0001-62	Quadra Qnp 30 Conjunto 2, S/N / Lote 25;Loja 01	Ceilândia Sul (Ceilândia)	Brasília	DF	72236-024	(61)3377-8499	Restaurantes / Delivery /	REFEIÇÃO
543	Rm Restaurante E Lanchonete Ltda	Restaurante Rm - Brasilia	45.009.150/0001-02	Quadra Eqnn 17/19 Bloco A Comercio, 04 / Lj 04	Ceilândia Norte (Ceilândia)	Brasília	DF	72225-561	(61)98132-8050	Restaurantes / Delivery /	REFEIÇÃO
544	Miller Dias 74693549134	Restaurante Sabor Amigo	24.332.602/0001-04	R Qs 8 Rua 200, 10 / Lote 10	Áreal (Águas Claras)	Brasília	DF	71794-300	(61)99882-1155	Restaurantes / Delivery /	REFEIÇÃO
545	Robert Gabriel Germinio de Lucena - 194	Restaurante Sabor Bem Brasil	25.110.900/0001-12	Quadra Qn 209 Conjunto 1, 21	Samambaia Norte (Samambaia)	Brasília	DF	72341-451	(61)98371-1417	Restaurantes / Delivery /	REFEIÇÃO
546	Bom Tempo E Pereira Restaurante Eireli	Restaurante Sabor E Tradição	15.612.685/0001-02	Quadra Cnb 9, Lote 13;Loja 01 E 02	Taguatinga Norte (Taguatinga)	Brasília	DF	72115-095	(61)3562-3736	Restaurantes / Delivery /	REFEIÇÃO
547	Restaurante Salada Mistá Ltda	Restaurante Salada Mistá	37.994.878/0001-08	Scs Quadra 8 Bloco B Lotes 50/60, 60 / Lj:Pss 10 -2 Subsc Asa Sul	Brasília	Brasília	DF	70333-900	(61)99258-2739	Restaurantes / Delivery /	REFEIÇÃO

548	Restaurante Self Service Rames Ltda	Restaurante Self Service Sab	09.003.266/0001-62	Quadra Qno 3 Conjunto P, 17 / Loja 01	Ceilândia Norte (Ceilândia)	Brasília	DF	72250-316	(61)98421-7436	Restaurantes / Delivery /	REFEIÇÃO
549	Ajj Restaurante Ltda	Restaurante Tavares - Ceilândia	72.634.447/0001-23	Quadra Qnm 18, S/N / Lote 12	Ceilândia Norte (Ceilândia)	Brasília	DF	72210-180	(61)3371-3705	Restaurantes / Delivery /	REFEIÇÃO
550	Ar Restaurante Ltda	Restaurante Tavares - Samambai	23.444.178/0001-27	Quadra QJ 416, 03 / A08	Samambaia Norte (Samambaia)	Brasília	DF	72320-300	(61)3575-3238	Restaurantes / Delivery /	REFEIÇÃO
551	Restaurante Taveirao Eireli	Restaurante Taveirao	29.542.981/0001-80	Quadra Qs 120 Conjunto 7, Lote 03 / Loja 02 / Térreo	Samambaia Sul (Samambaia)	Brasília	DF	72304-507	(61)3357-8217	Restaurantes / Delivery /	REFEIÇÃO
552	Vem Saborear Pizzaria E Restaurante Ltda	Restaurante Vem Saborear -	41.769.245/0001-65	Quadra Qr 315 Conjunto 3, 22	Samambaia Sul (Samambaia)	Brasília	DF	72307-603	(61)3359-4712	Restaurantes / Delivery /	REFEIÇÃO
553	Rosilda Alves de Carvalho	Restaurante Veneza - Ceilândia	05.823.268/0001-47	Quadra Eqnp 12/16 Bloco C, 03 / 04	Ceilândia Sul (Ceilândia)	Brasília	DF	72231-523	(61)3377-4420	Restaurantes / Delivery /	REFEIÇÃO
554	Restaurante E Lanchonete Serra Nativa Eireli	Restaurante Vila do Espetinho	09.046.926/0001-92	Quadra C 12, 04 / Bloco J, Loja:03/04	Taguatinga Centro (Taguatinga)	Brasília	DF	72010-120	(61)99916-6646	Restaurantes / Delivery /	REFEIÇÃO
555	Veloso Restaurante Eireli	Restaurante Vó Mariquinha	23.990.926/0001-36	Quadra Qnc 11, 04	Taguatinga Norte (Taguatinga)	Brasília	DF	72115-610	(61)3562-3628	Restaurantes / Delivery /	REFEIÇÃO
556	Kamel Conveniência E Pizzaria Ltda	Ricatonni Restaurante	31.467.709/0001-25	Quadra Qnd 5, 39 / Loja 01	Taguatinga Norte (Taguatinga)	Brasília	DF	72120-050	(91)99122-9335	Restaurantes / Delivery /	REFEIÇÃO
557	Rielma Gomes da Silva Confeitaria	Rielma Gomes Cake Designer	40.029.422/0001-04	Quadra Qnm 20 Conjunto A Lote 01, Sn	Ceilândia Norte	Brasília	DF	72210-201	(61)98594-2652	Lanchonete	REFEIÇÃO
558	Rls Cosméticos Ltda	Rls Cosméticos	60.540.659/0001-62	Quadra Qn 306 Conjunto 2, Sn / Lote 04 Loja 1 2 3	Samambaia Sul (Samambaia)	Brasília	DF	72306-202	(61)99107-9905	Supermercado	ALIMENTAÇÃO
559	Sheila Meira de Oliveira	S E F Hortifruti	33.711.386/0001-07	Quadra Quadra 1 Conjunto 1, 36	Setor Leste (Vila Estrutural -	Brasília	DF	71261-015	(61)99996-7522	Hortifrúti	ALIMENTAÇÃO
560	50.581.106 Cleiton Fernando de Almeida Rocha	S.F Hortifrut	50.581.106/0001-02	Quadra Quadra 1 Conjunto 1, Sn / Lote 26	Setor Leste (Vila Estrutural)	Brasília	DF	71261-015	(61)99996-7522	Hortifrúti	ALIMENTAÇÃO
561	Antônio Rodrigues de Souza Junior	Sabor de Casa - Brasilia	32.282.670/0001-34	Quadra Scfn 713 Bloco E, 38 / Loja	Asa Norte	Brasília	DF	70760-535	(61)99126-1538	Restaurantes / Delivery /	REFEIÇÃO
562	Ar - Panificadora E Confeitaria Ltda	Sabor de Minas - Planaltina	09.420.509/0001-68	Quadra Quadra 16 Comércio Local 2, 2 E 4 / Loja 01 E 02	Sobradinho	Brasília	DF	73051-605	(61)3387-1762	Padaria	ALIMENTAÇÃO
563	Hw - Panificadora E Confeitaria Ltda	Sabor de Minas - Sobradinho	05.300.914/0001-91	Cnd Halley, 14 / Loja 1	Sobradinho	Brasília	DF	73070-043	(61)3595-1542	Padaria	ALIMENTAÇÃO
564	Mro Padaria E Conveniencia Ltda- Sobradinho 2	Sabor de Minas - Sobradinho 2	56.922.558/0001-89	Rua Alto Boa Vista, 06 / Quadra 201 Lt	Sobradinho	Brasília	DF	71130-900	(61)99527-2657	Mercearia	ALIMENTAÇÃO
565	Sabor de Vitoria Eireli	Sabor de Vitoria - Samambaia	13.175.418/0001-81	Quadra Qn 421, S/N / Lote	Samambaia Norte (Samambaia)	Brasília	DF	72325-540	(61)3459-6235	Restaurantes / Delivery /	REFEIÇÃO
566	Sabor Glace Bco Brasyl Ltda	Sabor Glace	24.597.263/0001-98	Quadra Saun Quadra 5 Lote B, S/N / Lojas 03,04 E 05	Asa Norte	Brasília	DF	70040-252	(61)99138-6886	Restaurantes / Delivery /	REFEIÇÃO
567	Brizolim Comércio de Alimentos Ltda	Sabor Glace - Quadra 02	03.795.734/0001-00	Scn Quadra 2 Bloco A, S/N / Blc A Lj:05e15 Terre	Asa Norte	Brasília	DF	70712-900	(61)99138-6886	Restaurantes / Delivery /	REFEIÇÃO
568	Sabor Glace Confeitaria Ltda	Sabor Glace - Quadra 108	07.810.258/0001-00	Cl Quadra 108 Bloco C Loja 4, 74 / Terreo	Asa Norte	Brasília	DF	70340-000	(61)99138-6886	Padaria	ALIMENTAÇÃO
569	Restaurante Sabor Glace 201 Sul Comércio de Alimentos Ltda	Sabor Glace - Quadra Cls 201	09.451.958/0001-73	Quadra Cls 201 Bloco B, 31 / Loja	Asa Sul	Brasília	DF	70232-520	(61)99138-6886	Restaurantes / Delivery /	REFEIÇÃO
570	Sabor Glace Parque Corporate Ltda	Sabor Glace - Scs Quadra 9	18.434.800/0001-86	Scs Quadra 9, Sn	Asa Sul	Brasília	DF	70308-200	(61)99138-6886	Restaurantes / Delivery /	REFEIÇÃO
571	Sabor Glace Confeitaria Sudoeste Ltda	Sabor Glace Sudoeste	23.285.946/0001-47	Quadra Clsw 103 Bloco A, S/N / Lj:30,48 E 52 Térreo	Setor Sudoeste	Brasília	DF	70670-521	(61)99138-6886	Minimercado	ALIMENTAÇÃO
572	Maicon Santana Dos Santos	Sabor Kinutre	41.165.777/0001-93	Quadra Qr 310 Conjunto 9, Lt 02	Samambaia Sul (Samambaia)	Brasília	DF	72306-810	(61)98421-0204	Mercearia	ALIMENTAÇÃO
573	Jim Viana Restaurante E Bar Eireli	Sabor Na Brasa Restaurante E B	33.222.812/0001-30	Praça Central, 61/62 / Feira Permanente	Núcleo Bandeirante	Brasília	DF	71705-500	(61)99118-3635	Restaurantes / Delivery /	REFEIÇÃO
574	L.M.de Souza Panificação Ltda	Sabor Real Pães E Conveniência	54.439.470/0001-85	Rua 11, 15 / Loja 01	Guará II	Brasília	DF	71070-511	(61)4103-9114	Padaria	ALIMENTAÇÃO
575	Sabor da Carne Açougue E Peixaria Ltda	Sabor da Carne	23.121.652/0001-80	St Cln 410 Bloco C, Sn / Loja 72	Asa Norte	Brasília	DF	70865-530	(61)98296-2484	Casa De Carnes	ALIMENTAÇÃO
576	Sacoloa Sacola Cheia Df Comercio de Frutas Ltda	Sacola Cheia Df	10.815.446/0001-28	Quadra QJ 1 Bloco B, S/N	Guará I	Brasília	DF	71020-620	(61)3567-2868	Hortifrúti	ALIMENTAÇÃO
577	Antônio Silveira Moreira & Cia Ltda	Sacoloão E Açougue Moreira	01.518.440/0001-06	Shto Quadra 06 Conjunto B, S/N / Lotes 03 E 04	Varijão do Torto	Brasília	DF	70310-500	(61)3468-1148	Minimercado	ALIMENTAÇÃO
578	M.A.L. de Lima Pires Sacoloão	Sacoloão E Mercadinho de Bem Co	06.257.473/0001-55	Quadra Quadra 1, 46 / Loja 01/02	Sobradinho	Brasília	DF	73020-010	(61)3302-3132	Hortifrúti	ALIMENTAÇÃO
579	Casa de Frutas A&E Ltda	Sacoloão Lima - Taguatinga Sul	11.111.157/0001-00	Quadra Csc 1, 03 / Lt:02 / Lj:02-03	Taguatinga Sul (Taguatinga)	Brasília	DF	72016-015	(61)3036-5714	Mercearia	ALIMENTAÇÃO
580	Sacoloão Minas Bom Comércio de Produtos Alimenticios Ltda	Sacoloão Minas Bom	43.557.972/0001-94	Csb 3 Lote 02/06, 04 / Loja 04	Taguatinga Sul (Taguatinga)	Brasília	DF	72015-935	(61)99932-6598	Hortifrúti	ALIMENTAÇÃO
581	Sebastião Francisco da Silva Barbosa	Sacoloão Raizes	46.630.934/0001-08	Rodovia Df-250 Km 5 000001 000108, Sn / Lote Gl 11 Ch	Associação Dos Peq.Prod.Rurz	Brasília	DF	71573-990	(61)99368-7518	Hortifrúti	ALIMENTAÇÃO
582	Sacoloão Serve Bem Hortifrúti Eireli	Sacoloão Serve Bem	32.827.150/0001-60	Avenida Central Conjunto 6, 13 / Loja 01	Setor Oeste (Sobradinho II)	Brasília	DF	73062-806	(61)99456-5251	Hortifrúti	ALIMENTAÇÃO
583	Adriano José Alves Costa 02351603427	Salada Lanches	21.254.566/0001-10	Quadra 3 Conjunto A, 56	Fazendinha (Itapoã)	Brasília	DF	71596-303	(61)99122-3583	Lanchonete	REFEIÇÃO
584	Daiane Almeida Ferreira	Salgados Delicias	32.485.364/0001-03	Quadra Quadra 1 Conjunto 9, Lt 25	Setor Leste (Vila Estrutural -	Brasília	DF	71261-055	(61)98511-8901	Lanchonete	REFEIÇÃO
585	Wmb Supermercados do Brasil Ltda - Águas Claras	Sam'S - Águas Claras	00.063.960022331	Rua Copaliba, S/N / Lote 1 Loja 2b	Norte (Águas Claras)	Brasília	DF	71919-540	(61)3451-9930	Supermercado	ALIMENTAÇÃO
586	Wmb Supermercados do Brasil Ltda - Brasília D.F	Sam'S - Brasília	00.063.960004430	Sia Quadra Sc Lote 265, S/N / Lote 05 Bloco B	Zona Industrial (Guará)	Brasília	DF	71200-971	(61)2103-6230	Supermercado	ALIMENTAÇÃO
587	Wmb Supermercados do Brasil Ltda - Asa Norte Brasília	Sam'S - Brasília Asa Norte	00.063.960015718	Setor Stn, S/N / Conjunto I	Asa Norte	Brasília	DF	70770-100	(61)3448-3770	Supermercado	ALIMENTAÇÃO
588	57.926.934 Marco Aurélio Alves Cordova	Sandubas - Asa Sul	57.926.934/0001-76	Scs Quadra 6 Bloco A Lote 71, Sn / Lj 01	Asa Sul	Brasília	DF	70326-900	(61)99968-1730	Restaurantes / Delivery /	REFEIÇÃO
589	São Bento Panificadora E Restaurante Ltda	São Bento Panificadora E Resta	55.795.590/0001-88	Quadra Qn 5 Conjunto 7, Sn	Riacho Fundo I	Brasília	DF	71805-407	(61)99133-1521	Padaria	ALIMENTAÇÃO
590	Comercial de Alimentos V & V Ltda	São Luiz - Setor Tradicional	30.859.641/0001-67	Rua João Quirino Quadras 41, Sn	Setor Tradicional	Brasília	DF	73330-037	(61)3389-1505	Supermercado	ALIMENTAÇÃO
591	Savassi Express Restaurante Eireli	Savassi Express	34.556.103/0001-54	Rua 3 Chácara 81, 03 / Lote1b - Loja01	Setor Habitacional Vicente Pir	Brasília	DF	72005-750	(61)3011-2252	Restaurantes / Delivery /	REFEIÇÃO
592	Antônio Ribeiro do Nascimento Filho	Self Service Antonio'S Carne D	10.905.522/0001-96	Quadra Qno 9 Conjunto H, Sn / Lote 19 19a 21	Ceilândia Norte (Ceilândia)	Brasília	DF	72252-098	(61)3026-9290	Restaurantes / Delivery /	REFEIÇÃO
593	Mercadinho Sena E Acessórios Ltda	Sena Modas E Variedades	23.210.969/0001-92	Quadra Cln 311 Bloco C, 48	Asa Norte	Brasília	DF	70757-530	(61)99878-2700	Minimercado	ALIMENTAÇÃO
594	Servico Nacional de Aprendizagem Comercial Senac - Praca Dos	Senac Gastronomia	33.469.172/0016-44	Praça Dos Três Poderes, S/N	Zona Cívico-Administrativa	Brasília	DF	70160-900	(15)2136-5963	Lanchonete	REFEIÇÃO
595	Francisco & Santos Bar E Restaurante Eireli	Serpentina Zero Grau	22.456.450/0001-26	Quadra Clsw 301 Bloco A, S/N	Setor Sudoeste	Brasília	DF	70673-601	(61)99217-8786	Restaurantes / Delivery /	REFEIÇÃO
596	Sete Raizes Comercio de Alimentos Ltda	Sete Raizes	40.347.358/0001-00	Scs Quadra 8 Bloco B Lotes 50/60, 08 / Ed.Sho.Venanc.Lt	Asa Sul	Brasília	DF	70333-900	(61)3041-7788	Lanchonete	REFEIÇÃO
597	Sicoob Solucoes de Pagamentos Ltda	Sicoob Pagamentos	03.766.873/0001-06	Scs Quadra 6 Bloco A Lote 50, 50 / Sala 101	Asa Sul	Brasília	DF	70306-902	(61)3217-5200	Supermercado	ALIMENTAÇÃO
598	Sinval Fernandes	Sinvo Supermercado	02.885.448/0001-65	Quadra Quadra 310 Conjunto 1-A, 5/6	Recanto Das Emas	Brasília	DF	72622-302	(61)99649-5292	Supermercado	ALIMENTAÇÃO
599	3xm Casa de Carne Ltda - Rua 4 Norte	Soberana Carnes - Rua 4 Norte	39.967.325/0001-83	Rua 4 Norte, 04	Norte (Águas Claras)	Brasília	DF	71907-540	(61)99630-2381	Minimercado	ALIMENTAÇÃO
600	Soberana Agropecuaria Eireli - Sia Trecho 10	Soberana Carnes - Sia Trecho10	27.374.096/0001-04	Trecho Sia Trecho 10, S/N	Zona Industrial (Guará)	Brasília	DF	71200-100	(61)99976-1904	Minimercado	ALIMENTAÇÃO
601	3xm Casa de Carnes Lago Norte Ltda	Soberana Carnes Lago Norte	41.790.600/0001-88	Shin Q1 1, S/N / Térreo	Setor de Habitações Individua	Brasília	DF	71505-000	(61)99976-1904	Minimercado	ALIMENTAÇÃO
602	Rbl Alimentos 132df Eireli	Sol Bistrô	28.234.264/0001-29	Quadra Cls 404 Bloco A, S/N	Asa Sul	Brasília	DF	70238-510	(61)3321-1412	Lanchonete	REFEIÇÃO
603	Cz & Gap Comercio Alimenticios Ltda - 001	Sorvetão - 001	60.239.550/0002-70	Quadra QJ 5 Conjunto I Lote, 11	Itapoã II	Brasília	DF	71590-687	(61)99638-6559	Supermercado	ALIMENTAÇÃO
604	Cz & Gap Comercio Alimenticios Ltda - 002	Sorvetão - 002	60.239.550/0001-90	Q Quadra 1 Conjunto 1 Lote, 01	Setor Oeste (Vila Estrutural -	Brasília	DF	71255-505	(61)99638-6559	Supermercado	ALIMENTAÇÃO
605	Razak Comercio Varejista de Produtos Alimenticios Ltda - 02	Sorvetão - 02	50.087.596/0002-68	Quadra Qn 122 Conjunto 2, Sn / Lote 01 E 02	Samambaia Sul (Samambaia)	Brasília	DF	72304-102	(61)99638-6559	Supermercado	ALIMENTAÇÃO
606	62.439.957 Joao Victor Menezes da Silva	Spartan Parrilla Burguer	62.439.957/0001-96	Quadra Eqnp 1/5, 2	Ceilândia Norte	Brasília	DF	72240-500	(61)98601-4084	Restaurantes / Delivery /	REFEIÇÃO
607	Spetos Gourmet Restaurante Ltda	Spetos Gourmet	11.037.966/0001-10	Setor N Sul/Nova Guariroba Qnn 40 Cj C Lt 1, Sn / Loja 0	Ceilândia	Brasília	DF	72220-403	(61)99956-4305	Restaurantes / Delivery /	REFEIÇÃO
608	Stop Grill Sul Bar E Restaurante Ltda	Stop Grill Sul	28.696.619/0001-00	Q Scs Qd 1 Sn Bl.Lj 04 Terreo, 04 / Edif.Marcia	Asa Sul	Brasília	DF	70301-000	(61)98205-9305	Restaurantes / Delivery /	REFEIÇÃO
609	Galvani T. Cuoco Lanches Subs Açai Eireli	Sub S Açai	30.049.384/0001-06	Quadra Cls 105 Bloco B, S/N / Loja 34 E 36	Asa Sul	Brasília	DF	70344-520	(61)3244-1680	Lanchonete	REFEIÇÃO
610	Ear Supermercado Ltda	Super Gama Supermercado	40.296.629/0001-45	Quadra 15 Comércio Local S/N, 09	Setor Leste (Gama)	Brasília	DF	72450-155	(61)98461-1283	Supermercado	ALIMENTAÇÃO
611	Supermercado Coelho & Gomes Ltda	Super L	06.022.984/0001-98	Q.01 Lote 17 Lojas A,C,D E Lote 18, Sn	Setor Sul	Brasília	DF	72410-100	(61)3202-8353	Supermercado	ALIMENTAÇÃO
612	Santos E Pereira Comercial de Alimentos Ltda	Super Produtor	02.429.901/0001-29	Quadra Ar 6 Conjunto 1, 15/18 / Setor Oeste	Setor Oeste (Sobradinho II)	Brasília	DF	73060-601	(61)3201-6096	Mercearia	ALIMENTAÇÃO
613	Mark Distribuidora de Alimentos Ltda	Super Sampaio	00.601.054000102	Quadra Quadra 13, S/N / Loja 01	Sobradinho	Brasília	DF	73040-130	(61)3387-3988	Supermercado	ALIMENTAÇÃO
614	Smaf Comercial de Alimentos Ltda	Super Smaf	23.742.106/0001-66	Módulo Módulo B, S/N	Estância Mestre D'Armas I (Pl)	Brasília	DF	73401-083	(61)3489-5636	Supermercado	ALIMENTAÇÃO
615	Claudio Roberto da Silva	Super Top Lanchonete	22.259.524/0001-34	Quadra Quadra 102 Conjunto 24, 19 / Casa	Setor Residencial Oeste (São)	Brasília	DF	71692-170	(61)98566-7231	Lanchonete	REFEIÇÃO
616	Comercial de Alimentos Qe 17 Ltda	Super Veneza - Brasília	56.701.538/0001-88	Quadra Sria II Qe 17 Cl Bloco, B	Guará II	Brasília	DF	71050-622	(61)3354-0368	Supermercado	ALIMENTAÇÃO

617	Comercial de Alimentos Ita Ltda - Ceilândia 1	Super Veneza - Ceilândia 1	03.206.948/0001-96	Quadra Eqnp 12/16 Bloco B, 1 A 6 / Lotes 01 A 06	Ceilândia Sul (Ceilândia)	Brasília	DF	72231-522	(61)3376-1911	Supermercado	ALIMENTAÇÃO
618	Supermercado Vr Comercio de Alimentos Eireli - Ceilândia 2	Super Veneza - Ceilândia 2*	06.318.532/0001-58	Quadra Eqno 11/13 Bloco D, 1/5	Ceilândia Norte (Ceilândia)	Brasília	DF	72255-514	(61)3379-1283	Supermercado	ALIMENTAÇÃO
619	Supermercado Alto Giro Comercio de Alimentos Eireli	Super Veneza - Ceilândia 3	37.082.039/0001-05	Quadra Eqno 1/3 Bloco A, 1 A 6	Ceilândia Norte (Ceilândia)	Brasília	DF	72250-501	(61)3585-3909	Supermercado	ALIMENTAÇÃO
620	Comercial de Alimentos Milênio Ltda - Cruzeiro Novo 1	Super Veneza - Cruzeiro Novo 1	03.553.628/0001-02	Quadra Shces Quadra 811 Bloco A, S/N	Cruzeiro Novo	Brasília	DF	70655-801	(61)3362-9061	Supermercado	ALIMENTAÇÃO
621	Comercial de Alimentos Jmb Ltda - Cruzeiro Novo 2	Super Veneza - Cruzeiro Novo 2	29.049.500/0001-08	Quadra Shces Quadra 1101, 08	Cruzeiro Novo	Brasília	DF	70658-110	(61)3361-4185	Supermercado	ALIMENTAÇÃO
622	Comercial de Alimentos Htp Ltda - Guara 1	Super Veneza - Guara 1	20.209.736/0001-81	Quadra Qe 15, A	Guará Ii	Brasília	DF	71050-150	(61)3025-7200	Supermercado	ALIMENTAÇÃO
623	Supermercado Veneza Ltda - Guara 2	Super Veneza - Guara 2	36.009.247/0001-16	Quadra Qi 7 Bloco A, 10 A 36	Guará Ii	Brasília	DF	71020-616	(61)3361-4185	Supermercado	ALIMENTAÇÃO
624	Lr Comercial de Alimentos Ltda - Taguatinga 1	Super Veneza - Taguatinga 1	02.660.007/0001-65	Quadra Eqnl 5/7 Bloco C, S/N / Loja 01	Taguatinga Norte (Taguatinga)	Brasília	DF	72150-513	(61)3336-0220	Supermercado	ALIMENTAÇÃO
625	Comercial de Alimentos Superbom Ltda - Águas Claras	Superbom Supermercado - Águas	08.616.988/0007-15	Rua Das Carnaúbas, 02 / Loja 01	Norte (Águas Claras)	Brasília	DF	71904-540	(61)3011-8525	Supermercado	ALIMENTAÇÃO
626	Comercial de Alimentos Superbom Ltda - Brasília	Superbom Supermercado - Brasil	08.616.988/0015-25	Rua 3 Chácara 94, 4 A 9b / Loja 8 Á 14 Sala 114	Setor Habitacional Vicente Pir	Brasília	DF	72005-825	(61)3011-8525	Supermercado	ALIMENTAÇÃO
627	Comercial de Alimentos Superbom Ltda - Guara I	Superbom Supermercado - Guara	08.616.988/0013-63	Quadra Qi 8 Bloco A, 04/10	Guará I	Brasília	DF	71010-615	(61)3011-8525	Supermercado	ALIMENTAÇÃO
628	Comercial de Alimentos Superbom Ltda. - Riacho Fundo I	Superbom Supermercado - Riach	08.616.988/0008-04	Quadra Clin 3 Bloco A, 3, 4 E 5 / Loja 01	Riacho Fundo I	Brasília	DF	71805-511	(61)3011-8525	Supermercado	ALIMENTAÇÃO
629	Comercial de Alimentos Superbom Ltda. - Riacho Fundo II	Superbom Supermercado - Riach2	08.616.988/0006-34	Quadra Qc 3 Conjunto 2, 01	Riacho Fundo II	Brasília	DF	71882-102	(61)3011-8525	Supermercado	ALIMENTAÇÃO
630	Comercial de Alimentos Superbom Ltda. - Samambaia 01	Superbom Supermercado - Sama01	08.616.988/0001-20	Quadra Qs 314 Conjunto 7, 01 / Lote 1/2	Samambaia Sul (Samambaia)	Brasília	DF	72308-517	(61)3011-8525	Supermercado	ALIMENTAÇÃO
631	Comercial de Alimentos Superbom Ltda. - Samambaia 02	Superbom Supermercado - Sama02	08.616.988/0010-10	Quadra Qs 106, S/N / Conjunto 6, Lote 01	Samambaia Sul (Samambaia)	Brasília	DF	72302-510	(61)3011-8525	Supermercado	ALIMENTAÇÃO
632	Comercial de Alimentos Superbom Ltda. - Samambaia 03	Superbom Supermercado - Sama03	08.616.988/0014-44	Quadra Qs 409 Conjunto D, 03 E 04	Samambaia Norte (Samambai	Brasília	DF	72321-534	(61)3011-8525	Supermercado	ALIMENTAÇÃO
633	Comercial de Alimentos Superbom Ltda. - Samambaia 04	Superbom Supermercado - Sama04	08.616.988/0003-91	Quadra Qs 604, 01 / Conjunto A, Lote 01	Samambaia Norte (Samambai	Brasília	DF	72322-520	(61)3011-8525	Supermercado	ALIMENTAÇÃO
634	Comercial de Alimentos Superbom Ltda. - Santa Maria	Superbom Supermercado - Santa	08.616.988/0012-82	Quadra Cl 212, I	Santa Maria	Brasília	DF	72542-220	(61)3011-8525	Supermercado	ALIMENTAÇÃO
635	Comercial de Alimentos Superbom Ltda. - São Sebastião	Superbom Supermercado - São Se	08.616.988/0005-53	Rua da Gameleira, 01	Centro (São Sebastião)	Brasília	DF	71691-085	(61)3011-8525	Supermercado	ALIMENTAÇÃO
636	Comercial de Alimentos Superbom Ltda. - Taguatinga 01	Superbom Supermercado - Tagu01	08.616.988/0002-00	Quadra Eqnl 13/15 Bloco A, 01 / Loja 01	Taguatinga Norte (Taguatinga)	Brasília	DF	72151-511	(61)3011-8525	Supermercado	ALIMENTAÇÃO
637	Comercial de Alimentos Superbom Ltda. - Taguatinga 02	Superbom Supermercado - Tagu02	08.616.988/0004-72	Quadra Qnj 11, 1, 3 E 5	Taguatinga Norte (Taguatinga)	Brasília	DF	72140-110	(61)3011-8525	Supermercado	ALIMENTAÇÃO
638	Comercial de Alimentos Superbom Ltda. - Vicente Pires	Superbom Supermercado - Vicent	08.616.988/0009-87	Rua Rua 4, 19 A 21	Setor Habitacional Vicente Pir	Brasília	DF	72006-290	(61)3011-8525	Supermercado	ALIMENTAÇÃO
639	Dona de Casa S/A - Guara	Superm Dona de Casa-Setor Sgcv	11.832.478/0031-10	Setor Sgcv, 12	Zona Industrial (Guará)	Brasília	DF	71215-100	(61)3246-4250	Supermercado	ALIMENTAÇÃO
640	Martinez E Vieira Ltda	Supermercad Martinez	26.973.644/0001-50	Alameda Das Acácias Quadra 107, Sn / Lojas 16	Norte (Águas Claras)	Brasília	DF	71920-540	(61)98172-5494	Supermercado	ALIMENTAÇÃO
641	Supermercado 1001 Opções Eireli	Supermercado 1001 Opções	30.946.916/0001-68	Quadra Qi 416, 04	Samambaia Norte (Samambai	Brasília	DF	72320-300	(61)3357-1525	Supermercado	ALIMENTAÇÃO
642	Cristiano Pereira Borges Mercearia Eireli	Supermercado Aliança - Brasili	21.702.474/0001-55	Quadra Qnm 4 Conjunto M, 45	Ceilândia Norte (Ceilândia)	Brasília	DF	72210-053	(61)3371-6964	Supermercado	ALIMENTAÇÃO
643	Supermercado América Comércio de Produtos Alimentícios Eirel	Supermercado América - Df	36.298.908/0001-70	Quadra Qr 516 Conjunto 10, 01	Samambaia Sul (Samambai)	Brasília	DF	72314-311	(61)3877-5802	Supermercado	ALIMENTAÇÃO
644	Comercial de Alimentos Andrezza Ltda	Supermercado Andrezza	36.756.484/0001-40	Quadra Qnm 3, S/N	Ceilândia Sul (Ceilândia)	Brasília	DF	72215-030	(61)3581-2155	Supermercado	ALIMENTAÇÃO
645	Supermercado Atendelar Ltda	Supermercado Atendelar	30.129.581/0001-27	Rua 12 Chácara 139, 01 / Lote 29/C Loja	Setor Habitacional Vicente Pir	Brasília	DF	72007-495	(61)99296-7520	Supermercado	ALIMENTAÇÃO
646	Comercio de Alimentos Bom Preço Ltda	Supermercado Bom Preço - Sobre	46.832.633/0001-67	Cond Colina Nova Diguineia II Conjunto C, Lt 1a / LJ 01	Nova Colina (Sobradinho)	Brasília	DF	73270-090	(61)99555-3636	Supermercado	ALIMENTAÇÃO
647	Supermercado Bom Vizinho Comercio de Alimentos Ltda	Supermercado Bom Vizinho	38.337.580/0001-79	Quadra Qi 18 Bloco A, 20 / A Lote 4/10 Loja	Guará I	Brasília	DF	71015-614	(61)3542-2474	Supermercado	ALIMENTAÇÃO
648	Supermercado Brilhante Ltda - Brasília	Supermercado Brilhante - Brasi	55.149.719/0001-80	Rua 24 Conjunto C, Sn	Residencial do Bosque (São Se	Brasília	DF	71694-040	(61)98590-5788	Supermercado	ALIMENTAÇÃO
649	Comercial de Alimentos Loliola Ltda	Supermercado Capricho	15.211.245/0001-35	Q Quadra 41 Lotes 14/15, Sn	Setor Leste Comercial	Brasília	DF	72405-370	(61)3345-8726	Supermercado	ALIMENTAÇÃO
650	N&J Comercial de Alimentos Ltda	Supermercado Dicaza	13.247.126/0001-07	Quadra Quadra 4 Conjunto D, 20.19	Setor Residencial Leste (Plana	Brasília	DF	73360-404	(61)3389-7639	Supermercado	ALIMENTAÇÃO
651	M&D Comercial de Alimentos Ltda	Supermercado Disempre	30.205.831/0001-60	Setor Sul Praça 03 Bloco C Lotes 12 E 13, Sn	Setor Sul (Gama)	Brasília	DF	72410-236	(61)3484-0076	Supermercado	ALIMENTAÇÃO
652	Mini Mercado Oriente Sul Ltda	Supermercado do Balano - Setor	72.630.270/0001-97	Prça 3 Bloco A, Sn / Lote 8/9	Setor Sul	Brasília	DF	72410-230	(61)3384-3275	Minimercado	ALIMENTAÇÃO
653	P E F Comercial de Alimentos Ltda	Supermercado E Panificadora Bi	24.734.580/0001-09	Quadra Quadra 405 Conjunto 16, S/N / Lote 06, 07 E 08	Recanto Das Emas	Brasília	DF	72631-116	(61)3434-4170	Padaria	ALIMENTAÇÃO
654	Supermercado E Sacolao Vitoria Ltda	Supermercado E Sacolão R G	36.722.633/0001-50	Residencial Vitória Rua 6, 73	Residencial Vitória (São Sebas	Brasília	DF	71693-706	(61)3052-7462	Mercearia	ALIMENTAÇÃO
655	W M Comercio de Produtos Alimentícios Ltda	Supermercado Em Casa	35.901.981/0001-22	Prça 1 Bloco A Lote 05, 06	Setor Sul	Brasília	DF	72410-140	(61)3711-1301	Minimercado	ALIMENTAÇÃO
656	Supermercado Nunes E Martins Ltda	Supermercado Ideal - Brasília	12.087.686/0001-89	Área Especial 1, 01	Ceilândia Norte (Ceilândia)	Brasília	DF	72215-000	(61)98539-1579	Supermercado	ALIMENTAÇÃO
657	Supermercado Nunes E Alvarenga Ltda	Supermercado Ideal - Df	58.275.646/0001-61	Setor Habitacional Sol Nascente, Sn	Ceilândia Sul (Ceilândia)	Brasília	DF	72236-800	(61)98539-1579	Supermercado	ALIMENTAÇÃO
658	Supermercado Ideal Ramos	Supermercado Ideal Ramos	27.965.597/0001-65	Quadra 3 Conjunto 3c, Sn / Lote 43,45 E 47	Jardim Roriz	Brasília	DF	73340-303	(61)99810-3497	Minimercado	ALIMENTAÇÃO
659	Ideal Veredão Comércio de Alimentos Ltda	Supermercado Ideal Veredão	23.765.850/0001-86	Conjunto Sha Conjunto 2 Chácara 44, S/N / Lote 67	Setor Habitacional Arnuqueira	Brasília	DF	71993-335	(61)98621-2465	Supermercado	ALIMENTAÇÃO
660	Com Mercado E Mercearia Onofre Eireli	Supermercado Indaia - Del Lago	32.813.740/0001-33	Quadra 321, 1 / Del Lago (Itapoá)	Del Lago II (Itapoá)	Brasília	DF	71593-255	(61)3467-6027	Supermercado	ALIMENTAÇÃO
661	Mercadinho Santos E Xavier Eireli	Supermercado Itatiaia	03.642.409/0001-08	Quadra Qr 319 Conjunto 1, 01a	Samambaia Sul (Samambaia)	Brasília	DF	72309-101	(61)3359-1110	Supermercado	ALIMENTAÇÃO
662	G. B Landim Supermercado	Supermercado Landim	29.988.077/0001-01	Quadra 7 Conjunto N, Lote 01	Araoanga (Planaltina)	Brasília	DF	73369-162	(61)3029-3051	Supermercado	ALIMENTAÇÃO
663	L.M.da Mata Supermercado Ltda	Supermercado Landim - Arapon	39.450.282/0001-64	Quadra 7 Conjunto N, 01	Araoanga	Brasília	DF	73369-162	(61)3029-3051	Supermercado	ALIMENTAÇÃO
664	Supermercado Mais Comercio de Alimentos Eirelli	Supermercado Mais - Asa Sul	10.880.152/0001-80	Quadra Cls 216 Bloco C, 36	Asa Sul	Brasília	DF	70295-530	(61)9831-7750	Supermercado	ALIMENTAÇÃO
665	Supermercado Vinicius Eireli	Supermercado Melhor Preço	33.281.215/0001-87	Quadra Qr 415 Conjunto 6, 1 / Lote 01	Samambaia Norte (Samambai	Brasília	DF	72323-006	(61)3083-5583	Supermercado	ALIMENTAÇÃO
666	Comercial de Alimentos Menezes Ltda	Supermercado Menezes - Brasili	54.908.675/0001-62	St Shsn Chacara 58/123-A Quadra 19 Lote 03, Sn / Loja 0	Ceilândia Sul (Ceilândia)	Brasília	DF	72236-800	(61)99565-9211	Supermercado	ALIMENTAÇÃO
667	J D Supermercado Menezes Ltda	Supermercado Menezes - Df	31.348.875/0001-02	Quadra Eqnm 22/24 Bloco C, 01	Ceilândia Norte (Ceilândia)	Brasília	DF	72210-573	(61)99565-9211	Supermercado	ALIMENTAÇÃO
668	D & G Comercial de Alimentos Eireli – Epp	Supermercado Menor Preço	25.333.122/0001-20	Quadra Qi 4 Bloco A, 01	Guará I	Brasília	DF	71010-612	(61)3232-3232	Supermercado	ALIMENTAÇÃO
669	Supermercado Menorpreço Ltda	Supermercado Menor Preço - Df	46.977.392/0001-44	Quadra Quadra 19 Conjunto 1, Lt 32	Setor Residencial Leste (Plana	Brasília	DF	73357-045	(61)99282-1676	Supermercado	ALIMENTAÇÃO
670	Martins & Trigueiro Comercio de Alimentos Ltda	Supermercado Mineiro - Brasili	32.246.920/0001-80	Rua Rua 12 Chácara 323a, S/N / Lote 20 Loja 01	Setor Habitacional Vicente Pir	Brasília	DF	72007-830	(61)99368-5555	Supermercado	ALIMENTAÇÃO
671	Supermercado Minipreço Eireli	Supermercado Minipreço - Plana	29.514.848/0001-10	Quadra Quadra 19 Conjunto 1, 19 / Loja 1	Setor Residencial Leste (Plana	Brasília	DF	73357-045	(61)3029-3333	Supermercado	ALIMENTAÇÃO
672	Nobre Alimentos Eireli	Supermercado Monte Fuji	23.866.843/0001-70	Quadra Qn 7d Conjunto 2, 15	Riacho Fundo II	Brasília	DF	71880-042	(61)3333-4723	Supermercado	ALIMENTAÇÃO
673	Mercado Nobre Lar Ltda	Supermercado Monte Fuji - Sama	37.169.752/0001-90	Quadra Qr 325 Conjunto 8a, 01	Samambaia Sul (Samambaia)	Brasília	DF	72309-811	(61)3333-4723	Supermercado	ALIMENTAÇÃO
674	Glaydson Monteiro Pedrosa	Supermercado Ofertaão - A Ar 10	03.367.879/0001-00	Conjunto Ar 10 Conjunto 2, 13	Setor Oeste (Sobradinho II)	Brasília	DF	73062-102	(61)3485-6680	Supermercado	ALIMENTAÇÃO
675	G1 Comercial de Alimentos Ltda	Supermercado Ofertaão - Jardim	11.898.219/0003-38	Quadra Quadra 6 Conjunto 6a, 47	Jardim Roriz (Planaltina)	Brasília	DF	73340-601	(61)3389-7639	Supermercado	ALIMENTAÇÃO
676	Mini Mercearia Anl Ltda	Supermercado Olho Dagua	02.958.877/0001-15	Q Quadra 10, Sn / Lote 01 03 E 05	Setor Sul	Brasília	DF	72415-500	(61)3385-5921	Minimercado	ALIMENTAÇÃO
677	Vga Comercial de Alimentos Eireli Me	Supermercado Paraiba - Sobradi	10.559.937/0001-55	Rodovia Df-425 Km 3, Sn / Loja 15 Loja 01 Cond	Setor Habitacional Contagem	Brasília	DF	73092-910	(61)3485-9835	Supermercado	ALIMENTAÇÃO
678	C & S Comercial de Alimentos Ltda	Supermercado Real - Q 3 Conjun	37.252.829/0001-91	Quadra Quadra 3 Conjunto C, S/N	Setor Residencial Leste (Plana	Brasília	DF	73350-303	(61)3389-7639	Supermercado	ALIMENTAÇÃO
679	Supermercado S M A de Andrade Ltda	Supermercado S M A de Andrade	53.455.692/0001-29	St Setor Residencial Leste - Bunitis Iv Q 24 Cj B Lt 10,, Sn	Planaltina	Brasília	DF	73358-310	(61)99293-0036	Supermercado	ALIMENTAÇÃO
680	Comercial de Alimentos VI Ltda	Supermercado São Luiz Bunitis	26.328.199/0001-75	Quadra Quadra 5 Conjunto C, S/N	Setor Residencial Leste (Plana	Brasília	DF	73360-503	(61)3389-1505	Supermercado	ALIMENTAÇÃO
681	Sk Maniero Comercial de Alimentos Ltda	Supermercado Serve Mais	29.208.478/0001-93	Quadra Eqno 3/5 Bloco A, S/N / Lote 1 A 3 Bloco C	Ceilândia Norte (Ceilândia)	Brasília	DF	72250-511	(61)3585-1415	Supermercado	ALIMENTAÇÃO
682	Cim Comércio de Produtos Alimentícios Ltda	Supermercado Soberano - Samamb	23.380.716/0001-67	Quadra Qs 402 Conjunto D, 01	Samambaia Norte (Samambai	Brasília	DF	72318-524	(61)3026-7362	Supermercado	ALIMENTAÇÃO
683	R C L Comercio Varejista de Alimentos Ltda	Supermercado Supremo - Setor	45.454.531/0001-92	Quadra 22 Lote, 08 / Loja 02	Setor Oeste	Brasília	DF	72420-220	(61)98194-6140	Supermercado	ALIMENTAÇÃO
684	Supermercado Terra Seca Eireli	Supermercado Terra Seca	29.892.986/0001-33	Quadra Quadra 24, S/N / Lote 14 Loja 01	Setor Oeste (Gama)	Brasília	DF	72420-240	(61)3272-0463	Supermercado	ALIMENTAÇÃO
685	Bar E Deposito Cruz Eireli	Supermercado Triunfo Padaria A	19.982.856/0001-38	Condomínio Araoanga, S/N / Lote 20 Loja 01	Araoanga (Planaltina)	Brasília	DF	73370-100	(61)3489-2480	Supermercado	ALIMENTAÇÃO

686	Supermercados Viera Ltda Ltda	Supermercados Vieira	05.781.051/0001-11	Avenida Central, 841	Vila Nova (São Sebastião)	Brasilia	DF	71693-166	(61)3335-4080	Supermercado	ALIMENTAÇÃO
687	Fp de Sousa Ltda	Tem de Tudo - Asa Norte	08.602.036/0001-57	St Shcgn Comercio Local Residencial, Sn	Asa Norte	Brasilia	DF	70770-512	(61)3347-0658	Merccearia	ALIMENTAÇÃO
688	Jaqueline Raquel Dos Santos Noles	Tempero Brasileiro - Df	21.237.198/0001-00	Ql 15 Lote 02a12 Bloco 12 Box 03, Sn	Setor Industrial (Taguatinga)	Brasilia	DF	72135-150	(61)99270-4800	Restaurantes / Delivery /	REFEIÇÃO
689	Tempero da Drica Bar E Restaurante Ltda	Tempero da Drica	15.120.391/0001-55	Quadra Sclrn 712 Bloco A, 64 / Lj 64	Asa Norte	Brasilia	DF	70760-511	(61)98474-2406	Restaurantes / Delivery /	REFEIÇÃO
690	Paula Nubia Januario Alves	Tempero Goiano	50.562.814/0001-98	Setor de Mansões Taguatinga, Sn	Taguatinga Sul (Taguatinga)	Brasilia	DF	72023-400	(61)99891-1742	Restaurantes / Delivery /	REFEIÇÃO
691	Jfz Poke Alimentos E Bebidas Eireli	The Bowl	28.576.591/0001-69	Stn Lote J, 108	Asa Norte	Brasilia	DF	70770-916	(61)3033-8285	Restaurantes / Delivery /	REFEIÇÃO
692	The Famous Alimetação Eireli	The Famous Burgers	28.866.500/0001-20	Rua Rua 30 Norte, 2	Norte (Águas Claras)	Brasilia	DF	71918-180	(61)3797-5423	Restaurantes / Delivery /	REFEIÇÃO
693	M&T Comercio de Carnes Eireli	Thiago'S Carnes	27.023.264/0001-17	Quadra Qnm 42 Conjunto A2, S/N	Taguatinga Norte (Taguatinga)	Brasilia	DF	72146-231	(61)3491-0867	Casa De Carnes	ALIMENTAÇÃO
694	Moacir Antônio da Silva Padaria E Confeitaria Ltda	Toca Dos Pães	03.467.043/0001-70	Quadra Eqnm 22/24 Bloco A, S/N / Lote 06	Ceilândia Norte (Ceilândia)	Brasilia	DF	72210-571	(61)98443-0278	Padaria	ALIMENTAÇÃO
695	Tombado Bar Ltda	Tombado - Brasilia	32.618.119/0001-19	Q Shcn Cl Qd 405 Bloco A Loja 15 Terreo Loja 27 Terreo,	Asa Norte	Brasilia	DF	70846-510	(61)96412-9808	Restaurantes / Delivery /	REFEIÇÃO
696	Comercial Carnes Top Ltda	Top Carnes - Santa Maria	38.095.765/0001-25	Quadra Cl 402, S/N / Conjunto D ; Lote 01	Santa Maria	Brasilia	DF	72502-240	(61)99237-6584	Casa De Carnes	ALIMENTAÇÃO
697	Denis Oliveira de Sousa	Toque de Chef	51.703.456/0001-59	Quadra Qi 4, 41 / Lote 42	Setor Industrial (Taguatinga)	Brasilia	DF	72135-040	(61)99883-6681	Restaurantes / Delivery /	REFEIÇÃO
698	Rafael Vaz Franco Restaurante	Toque Especial Grill	14.923.472/0001-20	Quadra Quadra 204, S/N / Lote 02, Loja 18/19	Sul (Águas Claras)	Brasilia	DF	71939-540	(61)3551-7005	Restaurantes / Delivery /	REFEIÇÃO
699	Camila E Karollyna Confeitaria E Lanchonete Ltda	Torteria di Lorenza - Q, Shis Q	34.955.515/0001-67	Quadra Shis Qi 9 Bloco B, 6 E 12	Setor de Habitacoes Individual	Brasilia	DF	71625-172	(61)3364-4283	Padaria	ALIMENTAÇÃO
700	Panificadora E Confeitaria WJ Ltda	Três Poderes Pães E Conveniênc	07.804.752/0001-54	Quadra Quadra 15, 04, 05	Sobradinho	Brasilia	DF	73045-150	(61)3387-3052	Padaria	ALIMENTAÇÃO
701	Panificadora E Confeitaria Recanto Ltda	Trigo Dourado Pães E Delicias	35.361.210/0001-90	Quadra Quadra 604 Conjunto 23 Lote, 01 / Loja	Recanto Das Emas	Brasilia	DF	72640-423	(61)3975-3902	Padaria	ALIMENTAÇÃO
702	Panificadora E Confeitaria Trigoias Ltda	Trigoias Pães E Gastronomia	04.730.812/0001-43	Avenida Terceira Avenida Blocos 294a/372a, 01 / Loja	Núcleo Bandeirante	Brasilia	DF	71720-505	(61)98204-7226	Padaria	ALIMENTAÇÃO
703	Veltino Palmeira de Jesus	Tropical Lanches	50.284.474/0001-80	Rodovia Df-150 Km 2,5, S/n / Cj Jardim Qd2 Lt14	Grande Colorado (Sobradinho)	Brasilia	DF	73105-900	(61)99627-6906	Lanchonete	REFEIÇÃO
704	F.E.Rodrigues Brito	Tudo do Milho	12.133.007/0001-60	Setor Polo de Artesanato Qi 23 Loja 02, 03 / Lote 03	Setor Habitacional Jardim Bot	Brasilia	DF	71686-100	(61)98530-3916	Restaurantes / Delivery /	REFEIÇÃO
705	Antônia Vanuza de Lima	Tutu Restaurante	48.298.036/0001-20	Quadra Eqnp 9/13, 01	Ceilândia Norte (Ceilândia)	Brasilia	DF	72240-560	(61)98266-6414	Restaurantes / Delivery /	REFEIÇÃO
706	Comercial de Alimentos 405 Ltda	Universe Supermercados	35.941.668/0001-18	Quadra Qr 405 Conjunto 22, 1	Sambamba Norte (Sambamba)	Brasilia	DF	72319-222	(61)3459-0000	Supermercado	ALIMENTAÇÃO
707	V E K Salgados E Buffet Eireli	V E K Salgados E Buffet	25.157.615/0001-57	Quadra Qng 3, 02 / Lote:02/Lj02	Taguatinga Norte (Taguatinga)	Brasilia	DF	72130-030	(61)99373-7621	Lanchonete	REFEIÇÃO
708	Valdirene Soares Praxedes	Val Marli	12.059.169/0001-04	Quadra Quadra 1 Conjunto F, 01	Setor Sul (Gama)	Brasilia	DF	72410-106	(61)99346-0633	Merccearia	ALIMENTAÇÃO
709	Rubi Pão Panificadora Ltda	Vale Dos Pães	39.808.074/0001-94	Quadra 9b Conjunto J Lote, 02 / Loja 01/02	Arapoanga	Brasilia	DF	73368-812	(61)3483-7131	Padaria	ALIMENTAÇÃO
710	Super Varejão da Fartura Ltda - Asa Sul	Varejão da Fartura - Asa Sul	72.614.092/0004-53	Quadra Cls 406 Bloco B Loja, 19	Asa Sul	Brasilia	DF	70255-520	(31)3394-1515	Supermercado	ALIMENTAÇÃO
711	J A Comércio de Verduras Ltda	Varejao Judas Tadeu	36.128.911/0001-46	Avenida Central Blocos 1124/1226, 1202	Núcleo Bandeirante	Brasilia	DF	71720-560	(61)99973-9288	Hortifrúti	ALIMENTAÇÃO
712	Comercial de Alimentos Varejão Rei Dos Legumes Ltda	Varejão Reis Dos Legumes	41.103.977/0001-11	Quadra Qnm 24 Conjunto O, 46 / Loja 01	Ceilândia Norte (Ceilândia)	Brasilia	DF	72210-255	(61)99338-5369	Merccearia	ALIMENTAÇÃO
713	Ana Carolina Corte Real Dos Santos 02349889165	Vasinho de Amor	44.371.273/0001-18	Quadra Qs 5 Rua 120, 19	Areal (Águas Claras)	Brasilia	DF	71963-180	(61)99258-2962	Lanchonete	REFEIÇÃO
714	Marlene do Nascimento Alves de Almeida	Verdurão Bahia	11.829.092/0001-33	Quadra Qn 211 Conjunto 2, 09 / Lote 47	Sambamba Norte (Sambamba)	Brasilia	DF	72343-052	(61)3459-1554	Sacoléio	ALIMENTAÇÃO
715	J.Jairo Rodrigues Coelho Verdurão	Verdurão do Jairo	29.823.380/0001-46	Avenida Segunda Avenida Blocos 525a/635b, 01	Núcleo Bandeirante	Brasilia	DF	71710-525	(61)3036-3026	Hortifrúti	ALIMENTAÇÃO
716	Svs Comercio de Alimentos Ltda	Verdurão Ten Tudo	35.918.173/0001-78	Quadra Quadra 801 Conjunto 20, Lt 01 / Lt 02	Recanto Das Emas	Brasilia	DF	72650-105	(61)99571-1303	Hortifrúti	ALIMENTAÇÃO
717	Comercial de Alimentos Park Sul Ltda	Vitalia Empório	33.966.379/0001-48	Quadra Sof Sul Quadra 11 Conjunto A, 1 A 4 / Lote 1 E 3	Zona Industrial (Guará)	Brasilia	DF	71215-256	(61)3035-6950	Supermercado	ALIMENTAÇÃO
718	Lazaro Luis de Sousa Santos	Vitaminas E Sucos do Tio	23.829.379/0001-42	Quadra 313 Conjunto 03 Lote, 15 / Quadra	Sambamba Sul	Brasilia	DF	12307-303	(61)99412-2193	Lanchonete	REFEIÇÃO
719	Mv Conveniências & Carnes Comercio de Alimentos Ltda	Vitrine da Carne - Brasília	58.555.859/0001-47	Quadra 24 Conjunto A, 05	Paranoá	Brasilia	DF	71572-401	(61)99142-8776	Casa De Carnes	ALIMENTAÇÃO
720	Din Panificadora E Confeitaria Ltda	Vitrinni do Pão	30.283.752/0001-78	Quadra Qnp 14 Conjunto B, Lote 25	Ceilândia Sul (Ceilândia)	Brasilia	DF	72231-402	(61)3553-6003	Padaria	ALIMENTAÇÃO
721	West Carnes Produtos Alimenticios Eireli - Areal	West Carnes - Areal	35.813.408/0005-90	Quadra Qs 8, 77	Areal (Águas Claras)	Brasilia	DF	71973-100	(61)3971-2977	Casa De Carnes	ALIMENTAÇÃO
722	West Carnes Produtos Alimenticios Eireli - Av. Segunda	West Carnes - Av. Segunda	35.813.408/0006-71	Avenida Segunda Avenida Blocos 525a/635b, 545a	Núcleo Bandeirante	Brasilia	DF	71710-525	(61)3532-2586	Casa De Carnes	ALIMENTAÇÃO
723	West Carnes Produtos Alimenticios Eireli - Qn 210	West Carnes - Qn 210	35.813.408/0002-48	Quadra Qn 210 Conjunto C, 01	Sambamba Norte (Sambamba)	Brasilia	DF	72316-523	(61)3358-9776	Casa De Carnes	ALIMENTAÇÃO
724	West Carnes Produtos Alimenticios Eireli - Qnd 17	West Carnes - Qnd 17	35.813.408/0008-33	Quadra Qnd 17, 01	Taguatinga Norte (Taguatinga)	Brasilia	DF	72120-170	(61)3972-3639	Casa De Carnes	ALIMENTAÇÃO
725	West Carnes Produtos Alimenticios Eireli - Qne 31	West Carnes - Qne 31	35.813.408/0004-00	Quadra Qne 32, 50	Taguatinga Norte (Taguatinga)	Brasilia	DF	72125-320	(61)3355-1094	Casa De Carnes	ALIMENTAÇÃO
726	West Carnes Produtos Alimenticios Eireli - Quadra 01	West Carnes - Quadra 01	35.813.408/0003-29	Quadra Quadra 1 Conjunto 1, 30	Setor Leste (Vila Estrutural -	Brasilia	DF	71261-015	(61)3465-6837	Casa De Carnes	ALIMENTAÇÃO
727	West Carnes Produtos Alimenticios Eireli - Recanto Das Emas1	West Carnes - Recanto Das Emas1	35.813.408/0001-67	Quadra Quadra 101, 04	Recanto Das Emas	Brasilia	DF	72600-100	(61)3973-6112	Casa De Carnes	ALIMENTAÇÃO
728	West Carnes Produtos Alimenticios Eireli - Recanto Das Emas2	West Carnes - Recanto Das Emas2	35.813.408/0007-52	Quadra Quadra 405 Conjunto 19, 01	Recanto Das Emas	Brasilia	DF	72631-119	(61)3046-7437	Casa De Carnes	ALIMENTAÇÃO
729	West Carnes Produtos Alimenticios Ltda	West Carnes - Riacho Fundo	35.813.408/0009-14	Quadra Cls 4 Bloco C, S/N / Lote 05/Loja 01	Riacho Fundo I	Brasilia	DF	71820-513	(61)3399-3333	Casa De Carnes	ALIMENTAÇÃO
730	Wm Mercado E Utilidades Ltda	Wm Supermercado Express	41.340.377/0001-77	Setor Habitacional Iapi Chácara 17, 02 / Loja	Guará Ii	Brasilia	DF	71081-245	(61)98254-7059	Supermercado	ALIMENTAÇÃO
731	R & F Lago Restaurante E Bar Ltda	Zepelim Burger	49.791.384/0001-05	Quadra Sclrn 713 Bloco C, 27 / Lote 27	Asa Norte	Brasilia	DF	70760-533	(61)98642-6717	Restaurantes / Delivery /	REFEIÇÃO
732	Arcos Dourados Comercio De Alimentos Sa	Arcos Dourados Comercio De Alimentos S	42.591.651/2711-71	Quadra Qno 2 Cj H Lt 2,	Ceilândia Norte (Ceilândia)	Brasilia	DF	72250-200	(13) 3231-8386	Lanchonete	REFEIÇÃO
733	Assb Comercio Varejista De Doces Ltda.	Assb Comercio Varejista De Doces Ltda.	17.611.014/0564-41	Aeroporto Internacional De Brasilia - PresidenteJuscelinc	Lago Sul	Brasilia	DF	71608-900	(11) 4144-9800	Bomboniere	REFEIÇÃO
734	Gf4 Participacoes Ltda	Forneria Ouro Preto	27.680.140/0061-45	Aeroporto Internacional De Brasilia Presidente Juscelino	Lago Sul	Brasilia	DF	71608-900		Restaurante	REFEIÇÃO
735	Gf4 Participacoes Ltda	Nescafe	27.680.140/0059-20	Aeroporto Internacional De Brasilia Presidente Juscelino	Lago Sul	Brasilia	DF	71608-900		Lanchonete	REFEIÇÃO
736	Gf4 Participacoes Ltda	Rokkon	27.680.140/0060-64	Aeroporto Internacional De Brasilia Presidente Juscelino	Lago Sul	Brasilia	DF	71608-900		Restaurante	REFEIÇÃO
737	Sagrado Rede De Educacao Pbscj Provincia Brasileira Sagrado Coraca	Cantina Sabores Sagrado Brasilia	17.366.932/0026-03	Quadra Sgas 615,	Asa Sul	Brasilia	DF	70200-750	(14) 3012-9124	Cantinas	REFEIÇÃO
738	Noki Comercio De Alimentos Ltda	Koni Store	08.902.225/0002-26	Quadra Clsw 101 Bloco B,	Setor Sudoeste	Brasilia	DF	70670-502	(61) 99186-8793	Restaurante	REFEIÇÃO
739	Noki Comercio De Alimentos Ltda	Koni Store	08.902.225/0005-79	Quadra Clsw 101 Bloco B,	Setor Sudoeste	Brasilia	DF	70670-502	(61) 3468-4684	Restaurante	REFEIÇÃO
740	Noki Comercio De Alimentos Ltda	Emporio Do Cervejeiro	08.902.225/0004-98	Setor Polo De Artesanato,	Setor Habitacional Jardim Bot	Brasilia	DF	71686-100	(61) 3468-4684	Restaurante	REFEIÇÃO
741	Giga Comercio De Alimentos Ltda	Koni Store	12.592.577/0002-08	Quadra Shcs Cl Quadra 209 Bloco B,	Asa Sul	Brasilia	DF	70272-520	(61) 3021-0212	Restaurante	REFEIÇÃO
742	Giga Comercio De Alimentos Ltda	Koni Store	12.592.577/0001-19	Quadra Clsw 101 Bloco B,	Setor Sudoeste	Brasilia	DF	70670-502	(61) 3344-3440	Restaurante	REFEIÇÃO
743	Jm - Comercio De Produtos Alimenticios Ltda	Koni Store	14.506.253/0001-46	Quadra Qs 1 Rua 212 Lotes 19, 21 E 23,	Areal (Águas Claras)	Brasilia	DF	71950-550	(61) 99968-3707	Restaurante	REFEIÇÃO
744	Noki Comercio De Alimentos Ltda	Koni Store	08.902.225/0001-45	Setor Setor De Habitacoes Coletivas Sul Comercio Local	Asa Sul	Brasilia	DF	70272-520	(61) 3344-0584	Restaurante	REFEIÇÃO
745	Subven Comercial De Alimentos Ltda	Subway	22.598.648/0001-44	Setor Scs Quadra 8 Bloco B Lotes 50/60,	Asa Sul	Brasilia	DF	70333-900	(61) 3037-0371	Lanchonete	REFEIÇÃO
746	Bsb - Subs Comercio De Alimentos Ltda	Subway	08.760.005/0001-24	Quadra Shcs Cl Qd. 405 Bloco D Loja, 6	Asa Sul	Brasilia	DF	70239-900	(61) 3363-3657	Lanchonete	REFEIÇÃO
747	Rc Terraco Comercio De Alimentos Ltda	Subway	36.471.611/0001-65	Quadra Shc/Aos Ea 02/08, Lote 5,	Area Octogonal	Brasilia	DF	70660-900	(61) 3381-3989	Lanchonete	REFEIÇÃO
748	Dvj Lanches Ltda	Subway	16.682.595/0001-42	Setor Taguatinga Setor De Industrias Quadra Qi 19 Lotes	Taguatinga Norte	Brasilia	DF	72135-190	(49) 3316-0330	Lanchonete	REFEIÇÃO
749	Nfe Comercio De Alimentos Ltda	Mult Empresas	21.131.221/0005-00	Quadra Saan Quadra 4 Lote, 866	Zona Industrial	Brasilia	DF	70632-400	(61) 3963-0820	Restaurante	REFEIÇÃO
750	Nfe Comercio De Alimentos Ltda	Nazo Sushi Bar	21.131.221/0001-79	Quadra Shcs Cl Qd 403 Bloco A Loja, 8	Asa Sul	Brasilia	DF	70237-510	(61) 3963-0820	Restaurante	REFEIÇÃO
751	Nfe Comercio De Alimentos Ltda	Nazo Sushi Bar	21.131.221/0004-11	Quadra Sig Quadra 8 Lote, 2375	Zona Industrial	Brasilia	DF	70610-480	(61) 99187-5990	Restaurante	REFEIÇÃO
752	Nfe Comercio De Alimentos Ltda	Nazo Sushi Bar	21.131.221/0003-30	Avenida Das Araucarias, 635	Sul (Águas Claras)	Brasilia	DF	71936-250	(61) 99187-5990	Restaurante	REFEIÇÃO
753	Brassol Brasilia Alimentos E Sorvetes Ltda	Brassol Brasilia Alimentos E Sorvetes Ltda	37.056.132/0001-45	Trecho Strc Trecho 2 Conjunto A Lote, 4	Zona Industrial (Guara)	Brasilia	DF	71225-521	(61) 3252-0300	Sorveteria	REFEIÇÃO
754	Movendo O Ceu E A Terra Ltda	Movendo O Ceu E A Terra Ltda	53.114.282/0001-14	Rua Rua 4A, Bloco 03 Md, 37	Setor Habitacional Vicente Pir	Brasilia	DF	72006-253	(61) 99619-2532	Bomboniere	REFEIÇÃO

755	R2B Producoes E Eventos Ltda	R2B Producoes E Eventos Ltda	14.123.557/0005-58	Aeroporto Internacional De Brasilia Presidente Juscelino	Lago Sul	Brasilia	DF	71608-900	(61) 99680-4456	Restaurante	REFEIÇÃO
756	Nutrivip Alimentacao Ltda.	Nutrivip Alimentacao	09.487.591/0007-33	Praca Dos Tres Poderes - Senado Federal - Parte Lanchor	Plano Piloto	Brasilia	DF	70165-900	(27) 3024-0240	Lanchonete	REFEIÇÃO
757	Petrus Gastronomia E Servicos Ltda	Rocks Grill	09.674.465/0003-64	Quadra Shn Quadra 4 Bloco B,	Asa Norte	Brasilia	DF	70704-000	(61) 3403-2104	Restaurante	REFEIÇÃO
758	Cafe Verde Da Quinta Ltda	Cafe Verde Da Quinta Ltda	04.718.955/0004-82	Quadra Sgas 914,	Asa Sul	Brasilia	DF	70390-140	(61) 3445-6000	Lanchonete	REFEIÇÃO
759	Aguas Claras Express Lanches Ltda	Pao Dourado Express	18.600.173/0001-06	Rua R Ac Rua 36 Norte Lote 07 Loja 06 Terreo,	Aguas Claras	Brasilia	DF	71919-180	(61) 98300-1560	Lanchonete	REFEIÇÃO
760	Noroeste Comercio De Alimentos Ltda	Noroeste Alimentos	33.283.553/0001-58	Quadra Clnw 10/11 Lote G,	Setor Noroeste	Brasilia	DF	70686-635	(61) 99315-6073	Lanchonete	REFEIÇÃO
761	302 Sudoeste Lanches Ltda	Pao Dourado	10.841.456/0002-19	Quadra Shc/Sw Clsw 302 Bloco A Loja 39,	Setor Sudoeste	Brasilia	DF	70673-611	(61) 3045-0452	Lanchonete	REFEIÇÃO
762	Fermento Comercio De Alimentos Ltda	Boteco Caju Limao	37.492.271/0004-64	Quadra Shcn Cl Qd 202 Bloco A,	Asa Norte	Brasilia	DF	70832-515	(11) 3571-3998	Restaurante	REFEIÇÃO
763	Fermento Comercio De Alimentos Ltda	Foster Burger	37.492.271/0005-45	Avenida Das Araucarias, 1325	Sul (Aguas Claras)	Brasilia	DF	71936-250	(11) 3571-3998	Restaurante	REFEIÇÃO
764	Fermento Comercio De Alimentos Ltda	Foster	37.492.271/0006-26	Setor Sig Quadra 8,	Zona Industrial	Brasilia	DF	70610-480	(11) 3571-3998	Restaurante	REFEIÇÃO
765	Fermento Comercio De Alimentos Ltda	Foster Burger	37.492.271/0003-83	Quadra Shcs Cl Quadra 201 Bloco A,	Asa Sul	Brasilia	DF	70232-510	(11) 3571-3998	Restaurante	REFEIÇÃO
766	Fermento Comercio De Alimentos Ltda	Fosters Burger	37.492.271/0007-07	Quadra Shcn Cl Qd 201 Bloco A,	Asa Norte	Brasilia	DF	70832-510	(11) 3571-3998	Restaurante	REFEIÇÃO
767	Fermento Comercio De Alimentos Ltda	Responsa Bar	37.492.271/0001-11	Quadra Qd Shcs Cl Qd 202 Bloco A,	Asa Sul	Brasilia	DF	70232-515	(11) 3571-3998	Restaurante	REFEIÇÃO
768	Fermento Comercio De Alimentos Ltda	Foster Burger	37.492.271/0002-00	Setor Shln Bloco A,	Asa Norte	Brasilia	DF	70770-561	(11) 3571-3998	Restaurante	REFEIÇÃO
769	R2B Producoes E Eventos Ltda	R2B Producoes	14.123.557/0002-05	Setor Srpn - Brasilia/Df Edificio I Terreo Parte B,	Asa Norte	Brasilia	DF	70070-701	(61) 99575-5291	Restaurante	REFEIÇÃO
770	R2B Producoes E Eventos Ltda	R2B Producoes	14.123.557/0003-96	Avenida Das Araucarias,	Sul (Aguas Claras)	Brasilia	DF	71936-250	(61) 99126-4495	Restaurante	REFEIÇÃO
771	Marietta Comercio De Alimentos Ltda	Maru Poke	00.683.748/0028-56	Setor De Habitacoes Coletivas Norte Eqn 110/111,	Asa Norte	Brasilia	DF	70753-400	(61) 3262-0475	Restaurante	REFEIÇÃO
772	Marietta Comercio De Alimentos Ltda	Marietta Comercio De Alimentos Ltda	00.683.748/0027-75	Quadra Shcs Cl Qd 409 Bloco D,	Asa Sul	Brasilia	DF	70258-540	(61) 3262-0475	Restaurante	REFEIÇÃO
773	Marietta Comercio De Alimentos Ltda	Marietta Marvin Conjunto Nacional	00.683.748/0025-03	Setor Sdn Cnb,	S/N	Brasilia	DF	70077-900	(61) 3262-0475	Restaurante	REFEIÇÃO
774	Marietta Comercio De Alimentos Ltda	Marietta E Marvin Park Shopping	00.683.748/0026-94	Setor Smas, 6580	Zona Industrial Guara	Brasilia	DF	71219-900	(61) 3262-0475	Restaurante	REFEIÇÃO
775	Nutri Brasil Ltda	Nutri Brasil	69.626.349/0017-05	Setor Central,	Setor Central (Gama)	Brasilia	DF	72405-610	(86) 99922-2507	Restaurante	REFEIÇÃO
776	Nutri Brasil Ltda	Nutri Brasil	69.626.349/0015-35	Setor Recreativo Cultural Modulo Esportivo Via Wl, 1	Planaltina	Brasilia	DF	73310-400	(86) 99922-2507	Restaurante	REFEIÇÃO
777	Nutri Brasil Ltda	Nutri Brasil	69.626.349/0018-88	Avenida Ade Aguas Claras Cj 6 Lt 5,	Arniqueira	Brasilia	DF	71987-000	(86) 99922-2507	Restaurante	REFEIÇÃO
778	Nutri Brasil Ltda	Nutri Brasil	69.626.349/0014-54	Avenida Centro De Multiplas Atividades Ae, 2	Centro (Sao Sebastiao)	Brasilia	DF	71691-073	(86) 99922-2507	Restaurante	REFEIÇÃO
779	Nutri Brasil Ltda	Nutri Brasil	69.626.349/0012-92	Quadra Quadra 8 Conjunto F,	Varjao	Brasilia	DF	71555-318	(86) 99922-2507	Restaurante	REFEIÇÃO
780	Nutri Brasil Ltda	Nutri Brasil	69.626.349/0013-73	Quadra Qs 9, Avenida Aguas Claras, Lote, 3	Areal (Aguas Claras)	Brasilia	DF	71976-300	(86) 3220-2201	Cantinas	REFEIÇÃO
781	Viena Restaurantes Ltda	Viena Restaurantes Ltda	46.285.765/0030-50	Aeroporto Internacional De Brasilia Presidente Jk,	Lago Sul	Brasilia	DF	71608-900	(11) 3041-9500	Restaurante	REFEIÇÃO
782	Viena Restaurantes Ltda	Viena Restaurantes Ltda	46.285.765/0028-36	Aeroporto Internacional De Brasilia Presidente Jk,	Lago Sul	Brasilia	DF	71608-900	(11) 3041-9500	Restaurante	REFEIÇÃO
783	Viena Restaurantes Ltda	Viena Restaurantes Ltda	46.285.765/0029-17	Aeroporto Internacional De Brasilia Presidente Jk,	Lago Sul	Brasilia	DF	71608-900	(11) 3041-9500	Restaurante	REFEIÇÃO
784	Ohl Foods Alimentos Ltda	Dunkin Donuts	20.320.631/0008-71	Setor Aeroporto Internacional De Brasilia Juscelino Kubit	Setor De Habitacoes Individua	Brasilia	DF	71608-900	(61) 99612-1893	Lanchonete	REFEIÇÃO
785	Ohl Foods Alimentos Ltda	Dunkin Donuts.	20.320.631/0004-48	Aeroporto Internacional De Brasilia Presidente Juscelino	Setor De Habitacoes Individua	Brasilia	DF	71608-900	(61) 99614-1440	Lanchonete	REFEIÇÃO
786	Ohl Foods Alimentos Ltda	Dunkin Donuts	20.320.631/0023-00	Avenida Das Araucarias Lote, 1325	Sul (Aguas Claras)	Brasilia	DF	71936-250		Lanchonete	REFEIÇÃO
787	Ohl Foods Alimentos Ltda	Dunkin Donuts	20.320.631/0017-62	Quadra Scs Quadra 7,	Asa Sul	Brasilia	DF	70307-000		Lanchonete	REFEIÇÃO
788	Ohl Foods Alimentos Ltda	Dunkin Donuts	20.320.631/0020-68	Quadra Csb 2, 14	Taguatinga Centro	Brasilia	DF	72015-901		Lanchonete	REFEIÇÃO
789	Ohl Foods Alimentos Ltda	Dunkin Donuts	20.320.631/0002-86	Aeroporto Internacional De Brasilia Juscelino Kubitschek	Setor De Habitacoes Individua	Brasilia	DF	71608-900	(61) 3365-1336	Lanchonete	REFEIÇÃO
790	Ohl Foods Alimentos Ltda	Dunkin Donuts	20.320.631/0014-10	Trecho Scs Trecho 2,	Setor De Habitacoes Individua	Brasilia	DF	70200-002	(61) 98353-0059	Lanchonete	REFEIÇÃO
791	Ohl Foods Alimentos Ltda	Dunkin Donuts	20.320.631/0011-77	Quadra Sdn, Conjunto A,	Asa Norte	Brasilia	DF	70077-900	(61) 3351-5548	Lanchonete	REFEIÇÃO
792	Ohl Foods Alimentos Ltda	Dunkin Donuts	20.320.631/0009-52	Quadra Qnm 34 Area Especial 1,	Taguatinga Norte (Taguatinga	Brasilia	DF	72145-450	(61) 99612-1893	Lanchonete	REFEIÇÃO
793	Ohl Foods Alimentos Ltda	Dunkin Donuts	20.320.631/0015-09	Quadra Shc/Sw Clsw,	Setor Sudoeste	Brasilia	DF	70670-511		Lanchonete	REFEIÇÃO
794	Ohl Foods Alimentos Ltda	Dunkin Donuts	20.320.631/0024-91	Setor Stn,	Asa Norte	Brasilia	DF	70770-100	(61) 98353-0059	Lanchonete	REFEIÇÃO
795	Ohl Foods Alimentos Ltda	Dunkin Donuts	20.320.631/0012-58	Quadra Shc Ao/S Ea 2/8,	Area Octogonal	Brasilia	DF	70660-090	(61) 99612-1893	Lanchonete	REFEIÇÃO
796	Ohl Foods Alimentos Ltda	Dunkin Donuts	20.320.631/0016-81	Quadra Scn Quadra 5,	Asa Norte	Brasilia	DF	70715-900	(61) 98353-0059	Lanchonete	REFEIÇÃO
797	Ohl Foods Alimentos Ltda	Dunkin Donuts	20.320.631/0003-67	Setor Sai-So Area 6580,	Guara	Brasilia	DF	71219-900	(61) 3351-5548	Lanchonete	REFEIÇÃO
798	Ohl Foods Alimentos Ltda	Dunkin Donuts	20.320.631/0018-43	Quadra Shcs Cl Qd 404 Bloco B,	Asa Sul	Brasilia	DF	70238-520		Lanchonete	REFEIÇÃO
799	Ohl Foods Alimentos Ltda	Dunkin Donuts	20.320.631/0019-24	Quadra Shcn Eq 110/111,	Asa Norte	Brasilia	DF	70753-400		Lanchonete	REFEIÇÃO
800	Ohl Foods Alimentos Ltda	Dunkin Donuts	20.320.631/0025-72	Quadra Csg 7 Lote, 9	Taguatinga Sul (Taguatinga)	Brasilia	DF	72035-507		Lanchonete	REFEIÇÃO
801	Ohl Foods Alimentos Ltda	Dunkin Donuts	20.320.631/0007-90	Setor Aeroporto Internacional De Brasilia Juscelino Kubit	Setor De Habitacoes Individua	Brasilia	DF	71608-900	(61) 3351-5548	Lanchonete	REFEIÇÃO
802	Ohl Foods Alimentos Ltda	Dunkin Donuts	20.320.631/0022-20	Quadra Sdn Conjunto A,	Asa Norte	Brasilia	DF	70077-900	(61) 98353-0059	Lanchonete	REFEIÇÃO
803	Ohl Foods Alimentos Ltda	Dunkin Donuts	20.320.631/0021-49	Quadra Qs 01 Rua 210 Lote, 40	Areal (Aguas Claras)	Brasilia	DF	71950-904		Lanchonete	REFEIÇÃO
804	Hot Cozinha Industrial Ltda	Stutz Solucoes Em Alimentacao	05.576.510/0007-10	Setor Shls Qd. 716 Conjunto E,	Asa Sul	Brasilia	DF	70390-700	(61) 3363-7277	Restaurante	REFEIÇÃO
805	Pastelaria Vicosa Ltda	Pastelaria Vicosa	00.052.274/0003-96	Terminal Terminal Rodoviario Do Plano Piloto,	Asa Norte	Brasilia	DF	70089-970	(61) 99324-3916	Lanchonete	REFEIÇÃO
806	Pastelaria Vicosa Ltda	Pastelaria Vicosa	00.052.274/0015-20	Quadra Quadra 4 Conjunto J Lote, 20	Setor Residencial Leste (Plana	Brasilia	DF	73360-410	(61) 99324-3916	Lanchonete	REFEIÇÃO
807	Pastelaria Vicosa Ltda	Pastelaria Vicosa	00.052.274/0002-05	Terminal Rod Do Plano Piloto-Lojas, 3233	Plano Piloto	Brasilia	DF	70084-970	(61) 99324-3916	Lanchonete	REFEIÇÃO
808	Jvs Servicos Ltda	Jvs Servicos	53.209.587/0001-00	Area Ade Conjunto 17 Lote, 6	Area De Desenvolvimento Ecc	Brasilia	DF	71988-540	(61) 99317-9122	Restaurante	REFEIÇÃO
809	Nova Sec Servicos Administrativos Ltda	Ts Producoes	57.461.876/0001-52	Trecho Sia Trecho 6 Lote, 6575	Zona Industrial (Guara)	Brasilia	DF	71205-060	(61) 3573-1565	Restaurante	REFEIÇÃO
810	Instituto Reformista De Ensino Renascenca	Cantina Boa Saude	40.031.126/0003-00	Quadra Sgan 914 Conjunto B Parte C, 914	Asa Norte	Brasilia	DF	70790-142	(94) 9920-5435	Cantinas	REFEIÇÃO
811	Espresso Da Arte Comercio De Alimentacao Ltda.	Espresso Da Arte Comercio De Alimentac	28.230.252/0008-00	Aeroporto Estrada Parq. Aeroporto - Setor De Concess.	Setor De Habitacoes Individua	Brasilia	DF	71608-050	(11) 3849-6454	Lanchonete	REFEIÇÃO
812	Refeicoes Norte Sul Ltda	Refeicoes Norte Sul	97.531.702/0006-48	Avenida Recanto Das Emas Quadra 206 Lote, 1	Recanto Das Emas	Brasilia	DF	72610-627	(65) 3634-6344	Restaurante	REFEIÇÃO
813	Refeicoes Norte Sul Ltda	Refeicoes Norte Sul	97.531.702/0007-29	Quadra 105 Conjunto O Ae 1 Trecho, 2	Setor Habitacional Sol Nascen	Brasilia	DF	72246-544	(65) 3634-6344	Restaurante	REFEIÇÃO
814	Bsb Food Service Ltda	Delta Expresso	37.154.511/0004-10	Setor Aeroporto Internacional De Brasilia, Jk,	Setor Aeroporto Internacional De Brasilia	Brasilia	DF	71608-900	(81) 99491-2509	Lanchonete	REFEIÇÃO
815	Bsb Food Service Ltda	Delta Expresso	37.154.511/0002-59	Setor Aeroporto Internacional De Brasilia, Jk,	Lago Sul	Brasilia	DF	71608-900	(61) 3344-3440	Lanchonete	REFEIÇÃO
816	Bsb Food Service Ltda	Delta Expresso	37.154.511/0003-30	Setor Aeroporto Internacional De Brasilia, Jk,	Lago Sul	Brasilia	DF	71608-900	(61) 98629-9920	Lanchonete	REFEIÇÃO
817	Bsb Food Service Ltda	Bitte Burger & Co.	37.154.511/0017-35	Setor Aeroporto Internacional De Brasilia Jk,	Lago Sul	Brasilia	DF	71608-900	(81) 99491-2509	Lanchonete	REFEIÇÃO
818	Bsb Food Service Ltda	Delta Expresso	37.154.511/0001-78	Setor Aeroporto Internacional De Brasilia, Jk,	Lago Sul	Brasilia	DF	71608-900		Lanchonete	REFEIÇÃO
819	Chicago Prime Rotisseria Ltda	Chicago Prime Rotisseria Ltda	29.653.070/0001-20	Quadra Cls 114 Bloco B Loja 10,	Asa Sul	Brasilia	DF	70377-520	(61) 3321-0999	Restaurante	REFEIÇÃO
820	Distribuicao De Congelados Brasil S.A - Em Recuperacao Judicial	Distribuicao De Congelados Brasil S.A - Em	26.661.766/0005-34	Setor Sia,	Sia	Brasilia	DF	71208-900	(62) 98116-8436	Sorveteria	REFEIÇÃO
821	Panificadora E Confeitaria Cinco Estrelas Ltda	Cinco Estrelas	37.064.730/0005-90	Avenida Pau Brasil Lote, 10	Sul (Aguas Claras)	Brasilia	DF	71926-000	(61) 3201-3672	Lanchonete	REFEIÇÃO
822	Panificadora E Confeitaria Cinco Estrelas Ltda	Cinco Estrelas	37.064.730/0004-09	Quadra Shc/Sw Clsw 300 B Bloco 01, Lojas 13 E 29,	Setor Sudoeste	Brasilia	DF	70673-073	(61) 3201-3672	Lanchonete	REFEIÇÃO
823	Panificadora E Confeitaria Cinco Estrelas Ltda	Cinco Estrelas	37.064.730/0003-28	Area Especial 04 Lote G/H Edificio Residencial Olimpic,	Guara Ii	Brasilia	DF	71070-640	(61) 3201-3672	Lanchonete	REFEIÇÃO

824	Panificadora E Confeitaria Cinco Estrelas Ltda	Cinco Estrelas	37.064.730/0007-51	Quadra Ql 04 Bloco B,	Guara I	Brasilia	DF	71010-622	(61) 3201-3672	Lanchonete	REFEIÇÃO
825	Panificadora E Confeitaria Cinco Estrelas Ltda	Cinco Estrelas	37.064.730/0011-38	Avenida Avenida Dom Bosco Quadra 2 Lote 128 Loja 02F	Setor Habitacional Jardim Bot	Brasilia	DF	71686-301	(61) 3201-3672	Lanchonete	REFEIÇÃO
826	Panificadora E Confeitaria Cinco Estrelas Ltda	Panificadora E Confeitaria Cinco Estrelas	37.064.730/0001-66	Quadra Ql 4 Bloco B,	Guara I	Brasilia	DF	71010-622	(61) 3201-3672	Lanchonete	REFEIÇÃO
827	Panificadora E Confeitaria Cinco Estrelas Ltda	Cinco Estrelas	37.064.730/0009-13	Setor Shc/Sul Comercio Local, 2	Asa Sul	Brasilia	DF	70293-510	(61) 98418-4520	Lanchonete	REFEIÇÃO
828	Panificadora E Confeitaria Cinco Estrelas Ltda	Cinco Estrelas	37.064.730/0006-70	Setor Shcnw Clnw Eq 8/9 Bloco C Loja, 7	Setor Noroeste	Brasilia	DF	70686-280	(61) 98626-0137	Lanchonete	REFEIÇÃO
829	Panificadora E Confeitaria Cinco Estrelas Ltda	Cinco Estrelas	37.064.730/0002-47	Quadra 301 Rua A Conjunto 02 Lote, 1	Norte (Aguas Claras)	Brasilia	DF	71901-100	(61) 3201-3672	Lanchonete	REFEIÇÃO
830	Panificadora E Confeitaria Cinco Estrelas Ltda	Cinco Estrelas	37.064.730/0008-32	Quadra Ql 4 Bloco B Comercio Local Lote 11/37 Loja 09	Guara I	Brasilia	DF	71010-622	(61) 3201-3672	Lanchonete	REFEIÇÃO
831	Prates Foods Comercio De Alimentos Ltda	Prates Foods Comercio De Alimentos Ltda	31.358.829/0003-56	Aeroporto Aeroporto Internacional De Brasilia,	Lago Sul	Brasilia	DF	71608-900	(61) 98168-8944	Lanchonete	REFEIÇÃO
832	Prates Foods Comercio De Alimentos Ltda	Prates Foods Comercio De Alimentos Ltda	31.358.829/0005-18	Aeroporto Aeroporto Internacional De Brasilia,	Lago Sul	Brasilia	DF	71608-900	(61) 3525-5250	Lanchonete	REFEIÇÃO
833	Prates Foods Comercio De Alimentos Ltda	Prates Foods Comercio De Alimentos Ltda	31.358.829/0001-94	Aeroporto Aeroporto Internacional De Brasilia,	Lago Sul	Brasilia	DF	71608-900	(61) 3204-3474	Lanchonete	REFEIÇÃO
834	Prates Foods Comercio De Alimentos Ltda	Prates Foods Comercio De Alimentos Ltda	31.358.829/0004-37	Aeroporto Aeroporto Internacional De Brasilia,	Lago Sul	Brasilia	DF	71608-900	(61) 3525-0471	Lanchonete	REFEIÇÃO
835	Prates Foods Comercio De Alimentos Ltda	Prates Foods Comercio De Alimentos Ltda	31.358.829/0002-75	Aeroporto Aeroporto Internacional De Brasilia,	Lago Sul	Brasilia	DF	71608-900	(61) 3525-0471	Lanchonete	REFEIÇÃO
836	Restaurante Das Minas Ltda	Restaurante Das Minas Ltda	04.277.081/0006-37	Rua 17 Sul Lote, 7	Sul (Aguas Claras)	Brasilia	DF	71940-360	(61) 3233-4010	Restaurante	REFEIÇÃO
837	Restaurante Das Minas Ltda	Dondurica Restaurante	04.277.081/0005-56	Quadra Sof Sul Quadra 1 Conjunto A, 3	Zona Industrial (Guara)	Brasilia	DF	71215-206	(61) 3346-0780	Restaurante	REFEIÇÃO
838	Restaurante Das Minas Ltda	Dondurica Restaurante	04.277.081/0004-75	Quadra Shcs Cl 115 Bloco C,	Asa Sul	Brasilia	DF	70385-530	(61) 98625-6957	Restaurante	REFEIÇÃO
839	Restaurante Das Minas Ltda	Dondurica Caf E Restaurante	04.277.081/0001-22	Shc/Norte Cl Qda 201 Bl A Ljs 14, 17, 21,	Asa Norte	Brasilia	DF	70832-510	(61) 3710-4714	Restaurante	REFEIÇÃO
840	Restaurante Das Minas Ltda	Don Durica Cafe E Restaurante	04.277.081/0003-94	Setor De Clubes Esportivos Sul Trecho 01,	Asa Sul	Brasilia	DF	70200-001	(61) 3443-5296	Restaurante	REFEIÇÃO
841	Dvf Foods Service Ltda	Aquela Parme	44.932.369/0007-01	Rua Das Figueiras Lote, 6	Norte (Aguas Claras)	Brasilia	DF	71906-750	(61) 99923-4380	Restaurante	REFEIÇÃO
842	Dvf Foods Service Ltda	Aquela Parme	44.932.369/0008-84	Rua Das Figueiras Lote, 6	Norte (Aguas Claras)	Brasilia	DF	71906-750	(61) 99923-4380	Restaurante	REFEIÇÃO
843	Dvf Foods Service Ltda	Aquela Parme	44.932.369/0003-70	Quadra Shcn Cl Quadra 114 Bloco B,	Asa Norte	Brasilia	DF	70764-520	(61) 99923-4380	Restaurante	REFEIÇÃO
844	Dvf Foods Service Ltda	Aquela Parme	44.932.369/0009-65	Rua Das Figueiras Lote, 6	Norte (Aguas Claras)	Brasilia	DF	71906-750	(61) 99815-8029	Restaurante	REFEIÇÃO
845	Dvf Foods Service Ltda	Aquela Parme	44.932.369/0012-60	Quadra Shcs Cr Quadra 513 Bloco B,	Asa Sul	Brasilia	DF	70380-520	(61) 99923-4380	Restaurante	REFEIÇÃO
846	Dvf Foods Service Ltda	Aquela Parme	44.932.369/0004-50	Conjunto Smdb Conjunto 12,	Setor De Mansoes Dom Boscc	Brasilia	DF	71680-120	(61) 99923-4380	Restaurante	REFEIÇÃO
847	Dvf Foods Service Ltda	Aquela Parme	44.932.369/0002-99	Quadra Shcs Cr 513 Bloco B,	Asa Sul	Brasilia	DF	70380-520	(61) 99688-2952	Restaurante	REFEIÇÃO
848	Dvf Foods Service Ltda	Aquela Parme	44.932.369/0006-12	Conjunto Smdb Conjunto 12,	Setor De Mansoes Dom Boscc	Brasilia	DF	71680-120	(61) 99923-4380	Restaurante	REFEIÇÃO
849	Dvf Foods Service Ltda	Aquela Parme	44.932.369/0005-31	Quadra Shcn Cl 114 Bloco B,	Asa Norte	Brasilia	DF	70764-520	(61) 99923-4380	Restaurante	REFEIÇÃO
850	Dvf Foods Service Ltda	Aquela Parme	44.932.369/0014-22	Conjunto Smdb Conjunto 12,	Setor De Mansoes Dom Boscc	Brasilia	DF	71680-120	(47) 99968-5848	Restaurante	REFEIÇÃO
851	Dvf Foods Service Ltda	Aquela Parme	44.932.369/0010-07	Quadra Shcn Cl 114 Bloco B,	Asa Norte	Brasilia	DF	70764-520	(61) 99815-8029	Restaurante	REFEIÇÃO
852	Pirao Mineiro Restaurante E Lanchonete Ltda	Jl Restaurante	27.911.753/0009-62	Quadra Seprn 513 Conjunto B,	Asa Norte	Brasilia	DF	70760-522	(61) 3034-0341	Restaurante	REFEIÇÃO
853	Ativa Prestadora De Servicos Ltda	Ativa Prestadora De Servicos	52.590.467/0001-32	Trecho Sia Trecho 6 Lote, 6575	Zona Industrial (Guara)	Brasilia	DF	71205-060	(61) 3031-5258	Restaurante	REFEIÇÃO
854	Paprica Burger Comercio De Alimentos Ltda	Paprica Burger	26.199.249/0005-95	Setor Smdb Conjunto 12 Bloco D,	Setor De Mansoes Dom Boscc	Brasilia	DF	71680-120	(61) 99653-5827	Restaurante	REFEIÇÃO
855	Comercio De Biscoitos Mineiros Casa Park Ltda	Casa De Biscoitos Mineiros	48.901.221/0001-67	Setor Sgcv Sul Lote 22 Loja, 118	Zona Industrial (Guara)	Brasilia	DF	71215-720	(61) 99919-7986	Lanchonete	REFEIÇÃO
856	Gelateria Park Shopping Ltda	Stonia Ice Creamland	42.885.115/0001-50	Avenida Das Araucarias,	Sul (Aguas Claras)	Brasilia	DF	71936-250	(61) 99109-8974	Lanchonete	REFEIÇÃO
857	Levvo Comercio De Alimentos Ltda	Mc Donalds	12.647.271/0004-65	Quadra Qnm 34 Area Especial 1,	Taguatinga Norte Taguatinga	Brasilia	DF	72145-450	(61) 3048-0483	Lanchonete	REFEIÇÃO
858	Paprica Burger Comercio De Alimentos Ltda	Paprica Burger	26.199.249/0002-42	Setor Shs Quadra 3 Bloco A,	Asa Sul	Brasilia	DF	70322-904	(61) 3435-4352	Restaurante	REFEIÇÃO
859	Comercio De Biscoitos Mineiros Casa Park Ltda	Biscoitos Mineiros - Parkshopping	48.901.221/0002-48	Quadra Sai/So 6580 Luc 149-P1/149/Q - Parte,	Guara	Brasilia	DF	71219-900	(61) 3242-2420	Lanchonete	REFEIÇÃO
860	Paprica Burger Comercio De Alimentos Ltda	Paprica Burger	26.199.249/0001-61	Setor Sqn 204,	Asa Norte	Brasilia	DF	70842-000	(61) 3435-2626	Restaurante	REFEIÇÃO
861	Paprica Burger Comercio De Alimentos Ltda	Paprica Burger	26.199.249/0003-23	Trecho Sia Trecho 17 Via Ia-4,	Zona Industrial (Guara)	Brasilia	DF	71200-260	(61) 3435-2626	Restaurante	REFEIÇÃO
862	Paprica Burger Comercio De Alimentos Ltda	Paprica Burger	26.199.249/0004-04	Rua 16 Sul Lt 3 E 5, Rua 17 Sul Lt 6 E 8, 16	Sul (Aguas Claras)	Brasilia	DF	71940-180	(61) 3435-2626	Restaurante	REFEIÇÃO
863	Edmar Vilela Ltda	Sorveteria Vilela	02.199.795/0002-15	Setor sdmc Q 9 Lt 4,	Ceilandia	Brasilia	DF	72265-740	(61) 3977-0390	Sorveteria	REFEIÇÃO
864	Levvo Comercio De Alimentos Ltda	Mc Donalds	12.647.271/0003-84	Area Especial N 01 Quadra Qnm 34 Quiosque 23 Pavime	Taguatinga	Brasilia	DF	72145-450	(61) 3048-0483	Lanchonete	REFEIÇÃO
865	Wrc Restaurantes Ltda Scp	Hold Foods	26.058.791/0001-02	Setor Shtrn,	Asa Norte	Brasilia	DF	70800-200	(11) 4521-6709	Restaurante	REFEIÇÃO
866	A&S Gelateria E Sobremesas Ltda	Stonia Ice Creamland Asa Norte	53.243.665/0001-92	Quadra Shcn Cl Qd 109 Bloco C Loja, 55	Asa Norte	Brasilia	DF	70752-530	(61) 98133-1643	Lanchonete	REFEIÇÃO
867	Comercio De Biscoitos Mineiros Casa Park Ltda	Biscoitos Mineiros - Taguatinga Shopping	48.901.221/0003-29	Quadra Qs 1 Rua 210 Lote 40 Loja, 3008	Areal (Aguas Claras)	Brasilia	DF	71950-770	(61) 3242-2420	Lanchonete	REFEIÇÃO
868	Pbjm Comercio De Generos Alimenticios Ltda	Galeteria Beira Lago	09.054.158/0001-19	Setor Sces Trecho 02 Conjunto 33 Parte Restaurante,	Asa Sul	Brasilia	DF	70200-002	(61) 99666-3466	Restaurante	REFEIÇÃO
869	Paprica Burger Comercio De Alimentos Ltda	Paprica Burger Comercio De Alimentos Lt	26.199.249/0008-38	Setor Srpn Centro Esportivo De Bsb Estadio Nacional De	Asa Norte	Brasilia	DF	70070-701	(61) 3435-4352	Restaurante	REFEIÇÃO
870	Biscoitos Mineiros Aguas Claras Ltda	Casa De Biscoitos Mineiros	15.762.485/0001-28	Rua Ac Rua 33 Norte Lote 01 / Rua 34 Norte Lote, 2	Aguas Claras	Brasilia	DF	71900-100	(61) 3246-7246	Lanchonete	REFEIÇÃO
871	Paprica Burger Comercio De Alimentos Ltda	Paprica Burger Comercio De Alimentos Lt	26.199.249/0007-57	Setor Shin Ca 04 Bloco A Loja 175A,	Setor De Habitacoes Individu	Brasilia	DF	71503-504	(61) 99606-8685	Restaurante	REFEIÇÃO
872	Comercial De Paes Cinco Estrelas Ltda	Comercial De Paes Cinco Estrelas	32.598.873/0001-34	Quadra Quadra Ql 04, Cl Lote 11/37, Bloco B, Loja 09, Su	Guara I	Brasilia	DF	71010-622	(61) 98553-9763	Lanchonete	REFEIÇÃO
873	Tfc Food & Market Ltda	Tfc Food & Market Ltda	42.318.728/0010-05	Setor Shin Ca 4 Bl A,	Lago Norte	Brasilia	DF	71503-504	(11) 2271-2712	Lanchonete	REFEIÇÃO
874	Pk Produtos Alimenticios Ltda	Quitinete Paes Cafe	29.663.315/0002-81	Avenida Das Araucarias Lote, 1325	Sul (Aguas Claras)	Brasilia	DF	71936-250	(61) 3242-2420	Lanchonete	REFEIÇÃO
875	V C Petiscaria Ltda	V C Petiscaria	34.824.832/0001-44	Quadra Qnm 26 Cj A Lt, 53	Ceilandia Sul (Ceilandia)	Brasilia	DF	72220-261	(61) 98263-4455	Restaurante	REFEIÇÃO
876	Soceb - Associacao Cultural Evangelica De Brasilia	Cbb Alimentacao	00.078.733/0008-15	Quadra Sgas 905,	Asa Sul	Brasilia	DF	70390-050	(61) 99198-9407	Restaurante	REFEIÇÃO
877	Prana Industria E Comercio De Alimentos S.A.	Prana Industria E Comercio De Alimentos	26.894.593/0026-29	Setor Shin Ca 4 Bl A,	Lago Norte	Brasilia	DF	71503-504	(11) 94193-5624	Bomboniere	REFEIÇÃO
878	Brasilia Airport Restaurantes Ltda - Em Recuperacao Judicial.	Brasilia Airport Restaurantes Ltda - Em Re	34.875.169/0008-83	Aeroporto Presidente Juscelino Kubitscheck,	Lago Sul	Brasilia	DF	71608-900	(11) 2384-5956	Restaurante	REFEIÇÃO
879	Brasilia Airport Restaurantes Ltda - Em Recuperacao Judicial.	Brasilia Airport Restaurantes Ltda - Em Re	34.875.169/0002-98	Aeroporto Presidente Juscelino Kubitscheck,	Lago Sul	Brasilia	DF	71608-900	(11) 2384-5956	Restaurante	REFEIÇÃO
880	Brasilia Airport Restaurantes Ltda - Em Recuperacao Judicial.	Brasilia Airport Restaurantes Ltda - Em Re	34.875.169/0001-07	Aeroporto Internacional De Brasilia Presidente Juscelino	Lago Sul	Brasilia	DF	71608-900	(11) 2384-5956	Restaurante	REFEIÇÃO
881	Qa2 Pier Norte Restaurante E Lanchonete Ltda	Qa2 Pier Norte Restaurante E Lanchonete	29.094.535/0001-50	Aeroporto Internacional De Brasilia Juscelino Kubitschek	Setor De Habitacoes Individu	Brasilia	DF	71608-000	(61) 99194-9611	Restaurante	REFEIÇÃO
882	Brasilia Airport Restaurantes Ltda - Em Recuperacao Judicial.	Brasilia Airport Restaurantes Ltda - Em Re	34.875.169/0009-64	Aeroporto Presidente Juscelino Kubitscheck,	Lago Sul	Brasilia	DF	71608-900	(11) 2384-5956	Restaurante	REFEIÇÃO
883	Brasilia Airport Restaurantes Ltda - Em Recuperacao Judicial.	Brasilia Airport Restaurantes Ltda - Em Re	34.875.169/0007-00	Aeroporto Presidente Juscelino Kubitscheck,	Lago Sul	Brasilia	DF	71608-900	(11) 2384-5956	Restaurante	REFEIÇÃO
884	Brasilia Airport Restaurantes Ltda - Em Recuperacao Judicial.	Brasilia Airport Restaurantes Ltda - Em Re	34.875.169/0006-11	Aeroporto Presidente Juscelino Kubitscheck,	Lago Sul	Brasilia	DF	71608-900	(11) 99585-3837	Restaurante	REFEIÇÃO
885	Brasilia Airport Restaurantes Ltda - Em Recuperacao Judicial.	Brasilia Airport Restaurantes Ltda - Em Re	34.875.169/0004-50	Aeroporto Internacional De Brasilia Presidente Juscelino	Lago Sul	Brasilia	DF	71608-900	(11) 2384-5956	Restaurante	REFEIÇÃO
886	Fausto E Manoel Pontao Restaurante E Chopperia Ltda	Fausto & Manoel	26.645.405/0001-70	Quadra Shis Ql 10, 21	Setor De Habitacoes Individu	Brasilia	DF	71630-100	(61) 98248-0102	Restaurante	REFEIÇÃO
887	Brasilia Airport Restaurantes Ltda - Em Recuperacao Judicial.	Brasilia Airport Restaurantes Ltda - Em Re	34.875.169/0005-30	Aeroporto Presidente Juscelino Kubitscheck,	Lago Sul	Brasilia	DF	71608-900	(11) 2384-5956	Restaurante	REFEIÇÃO
888	Brasilia Airport Restaurantes Ltda - Em Recuperacao Judicial.	Brasilia Airport Restaurantes Ltda - Em Re	34.875.169/0003-79	Aeroporto Presidente Juscelino Kubitscheck,	Lago Sul	Brasilia	DF	71608-900	(11) 2384-5956	Restaurante	REFEIÇÃO
889	Pd Paes E Delicias Comercio E Industria De Produtos De Panificacao	Pao Dourado	32.677.330/0004-55	Setor Shis Epdb Ql 07/Ql 08 Lote 01,	Setor De Habitacoes Individu	Brasilia	DF	71615-205	(61) 3363-3633	Lanchonete	REFEIÇÃO
890	Ducale Comercial E Servicos Administrativs E De Buffet Ltda	Ducale Comercial E Servicos Administrativs	38.345.915/0001-01	Setor Scs Quadra 02 Bloco C-22 Sala 103,	Asa Sul	Brasilia	DF	70300-902	(61) 3038-4690	Lanchonete	REFEIÇÃO
891	Marzuk Comercio De Alimentos Ltda	Marzuk Emporio Arabe	10.923.812/0003-24	Setor Srpn - Edificio 01 Trepo/Parte Box 04,	Asa Norte	Brasilia	DF	70070-701	(61) 3202-0329	Restaurante	REFEIÇÃO
892	Marzuk Comercio De Alimentos Ltda	Marzuk Comercio De Alimentos Ltda	10.923.812/0005-96	Quadra Shcs Cr Qd 504,	Asa Sul	Brasilia	DF	70331-535	(61) 99341-9368	Restaurante	REFEIÇÃO

893	Marzuk Comercio De Alimentos Ltda	Marzuk Emporio Arabe	10.923.812/0001-62	Quadra Shcs Cl Quadra 106 Bloco B Loja 31,	Asa Sul	Brasilia	DF	70345-520	(61) 99341-9368	Restaurante	REFEIÇÃO
894	Pd Paes E Delicias Comercio E Industria De Produtos De Panificacao	Pd Paes E Delicias Comercio E Industria D	32.677.330/0021-56	Quadra Qe 48,	Guara Ii	Brasilia	DF	71070-480	(61) 3363-3633	Lanchonete	REFEIÇÃO
895	Marzuk Comercio De Alimentos Ltda	Marzuk Emporio Arabe	10.923.812/0002-43	Quadra Shcg/Norte Cr Quadra 708/709 Bloco A Loja, 57	Asa Norte	Brasilia	DF	70741-610	(61) 3202-0329	Restaurante	REFEIÇÃO
896	Marzuk Comercio De Alimentos Ltda	Marzuk Emporio Arabe	10.923.812/0004-05	Quadra Scslw Qd 303 Bloco C,	Setor Sudoeste	Brasilia	DF	70673-623	(61) 3443-0329	Restaurante	REFEIÇÃO
897	Ricco Burger Comercio De Alimentos Ltda	Ricco Burger	28.841.110/0002-86	Setor Shcn Cl Quadra 206 Bloco C,	Asa Norte	Brasilia	DF	70844-530	(61) 99823-4048	Restaurante	REFEIÇÃO
898	Ricco Burger Comercio De Alimentos Ltda	Ricco Burger	28.841.110/0004-48	Rua Manaca Lote, 1	Norte (Aguas Claras)	Brasilia	DF	71907-270	(61) 99127-0981	Restaurante	REFEIÇÃO
899	Visual Eventos E Formaturas Ltda	Visual Eventos E Formaturas	23.540.814/0007-00	Setor Setor Industrial Qi 7 L 25,	Taguatinga	Brasilia	DF	72135-070	(62) 99993-5238	Restaurante	REFEIÇÃO
900	Ricco Burger Comercio De Alimentos Ltda	Ricco Burger Comercio De Alimentos	28.841.110/0011-77	Aeroporto Int. De Brasilia - Pres. Juscelino Kubitschek Ar	Asa Sul	Brasilia	DF	71608-900	(61) 99127-0981	Restaurante	REFEIÇÃO
901	Ricco Burger Comercio De Alimentos Ltda	Ricco Burger Comercio De Alimentos Ltda	28.841.110/0001-03	Quadra Cls 306 Bloco C,	Asa Sul	Brasilia	DF	70353-530	(61) 99820-4104	Restaurante	REFEIÇÃO
902	Ricco Burger Comercio De Alimentos Ltda	Ricco Restaurantes Mane Aguas Claras	28.841.110/0010-96	Avenida Das Araucarias,	Sul (Aguas Claras)	Brasilia	DF	71936-250	(61) 99127-0981	Restaurante	REFEIÇÃO
903	Ricco Burger Comercio De Alimentos Ltda	Ricco Burger Comercio De Alimentos Ltda	28.841.110/0005-29	Setor Srpn -,	Asa Norte	Brasilia	DF	70070-701	(61) 99127-0981	Restaurante	REFEIÇÃO
904	Ricco Burger Comercio De Alimentos Ltda	Ricco Burger Comercio De Alimentos Ltda	28.841.110/0009-52	Quadra Shcnw Crnw Qd 510 Bloco B Numero, 5	Setor Noroeste	Brasilia	DF	70688-200	(56) 91270-981,	Restaurante	REFEIÇÃO
905	Ricco Burger Comercio De Alimentos Ltda	Ricco Burger	28.841.110/0003-67	Conjunto Smdb Conjunto 12,	Setor De Mansoes Dom Bosc	Brasilia	DF	71680-120	(61) 99820-4104	Restaurante	REFEIÇÃO
906	Frutos Do Centro Oeste Ltda	Frutos Do Centro Oeste - Df	41.247.590/0006-43	Setor Shcs Cr Qd 516, Bloco B, 69	Asa Sul	Brasilia	DF	70381-525	(62) 99371-1478	Sorveteria	REFEIÇÃO
907	Ricco Burger Comercio De Alimentos Ltda	Ricco Burger Comercio De Alimentos Ltda	28.841.110/0007-90	Setor Sria Smas Trecho 01 Lote 6580 Terreo Loja 132-K,	Guara	Brasilia	DF	71219-900	(61) 3441-0000	Restaurante	REFEIÇÃO
908	Tarin Rocha Bar E Restaurante Ltda	Sushi Gourmet	30.034.918/0001-12	Quadra Qs 414 Conjunto A Lote, 3	Samambaia Norte (Samambai	Brasilia	DF	72320-580	(61) 99820-4104	Restaurante	REFEIÇÃO
909	Giramais Restaurantes E Participacoes Ltda.	Giraffas	17.280.236/0002-02	Setor Sd/Norte, Bloco Unico,	Asa Norte	Brasilia	DF	70077-900	(61) 3321-1560	Lanchonete	REFEIÇÃO
910	Famiglia Pastrini Ltda	Famiglia Pastrini	48.943.753/0001-67	Trecho Sces Trecho 2,	Asa Sul	Brasilia	DF	70200-002	(61) 3491-4612	Restaurante	REFEIÇÃO
911	Baronia Ibb Buffet E Servicos Ltda	Baronia Servicos	44.607.151/0001-88	Avenida Recanto Das Emas Quadra 205 Lote, 6	Recanto Das Emas	Brasilia	DF	72610-500	(61) 3060-0012	Restaurante	REFEIÇÃO
912	Lumar Servicos Administrativos Ltda	Giraffas	01.603.605/0005-63	Setor Ca (Centro De Atividades) 1,	Setor De Habitacoes Individu	Brasilia	DF	71503-501	(61) 3468-4687	Lanchonete	REFEIÇÃO
913	Federal Gourmet Conservacao E Servicos Gerais Ltda	Federal Gourmet	28.801.589/0008-12	Trecho Sces Trecho 3 Projeto Orla Polo 08,	Asa Sul	Brasilia	DF	70200-003	(61) 99863-8188	Restaurante	REFEIÇÃO
914	Federal Gourmet Conservacao E Servicos Gerais Ltda	Federal Gourmet	28.801.589/0006-50	Setor Safs Quadra 08 Conjunto A Bloco A Terreo,	Asa Sul	Brasilia	DF	70070-943	(61) 98607-8667	Restaurante	REFEIÇÃO
915	Federal Gourmet Conservacao E Servicos Gerais Ltda	Federal Gourmet	28.801.589/0009-01	Setor Saun Quadra 03 Bloco A,	Setor De Autarquias Norte	Brasilia	DF	70040-902	(61) 98607-8667	Restaurante	REFEIÇÃO
916	Federal Gourmet Conservacao E Servicos Gerais Ltda	Federal Gourmet Conservacao	28.801.589/0001-46	Esplanada Dos Ministerios Anexo I Bloco O,	Zona Civico-Administrativa	Brasilia	DF	70049-900	(61) 98607-8667	Restaurante	REFEIÇÃO
917	Federal Gourmet Conservacao E Servicos Gerais Ltda	Federal Gourmet	28.801.589/0007-31	Quadra St De Autarquias Sul Praca Dos Tribunais,	Asa Sul	Brasilia	DF	70070-020	(61) 98182-0242	Restaurante	REFEIÇÃO
918	Federal Gourmet Conservacao E Servicos Gerais Ltda	Federal Gourmet	28.801.589/0003-08	Esplanada Dos Ministerios Bloco C Parte Restaurante,	Zona Central	Brasilia	DF	70046-900	(61) 98607-8667	Restaurante	REFEIÇÃO
919	Citadel Confeitaria Ltda	Citadel Confeitaria	13.659.003/0001-83	Quadra Sepn 509, Conjunto D, Sala 411,	Asa Norte	Brasilia	DF	70750-504	(61) 99883-9036	Lanchonete	REFEIÇÃO
920	Federal Gourmet Conservacao E Servicos Gerais Ltda	Federal Gourmet	28.801.589/0005-70	Setor De Autarquias Sul Praca Dos Tribunais,	Asa Sul	Brasilia	DF	70098-900	(61) 98344-5045	Restaurante	REFEIÇÃO
921	Federal Gourmet Conservacao E Servicos Gerais Ltda	Federal Gourmet Conservacao E Servicos	28.801.589/0010-37	Praca Dos Tres Poderes,	Zona Civico-Administrativa	Brasilia	DF	70100-000	(61) 98607-8667	Restaurante	REFEIÇÃO
922	Ernesto Comercio De Cafes Especiais E Confeitaria Ltda	Ernesto Cafes Especiais	13.630.620/0003-18	Quadra Sbs Quadra 4,	Asa Sul	Brasilia	DF	70070-140	(61) 99850-3028	Restaurante	REFEIÇÃO
923	Dmi Comercio De Alimentos E Bebidas Ltda	Dmi Comercio De Alimentos E Bebidas Ltr	17.008.737/0006-68	Rodovia Df 001 Km 27,4 Parte Restaurante Ed Da Esaf,	Lago Sul	Brasilia	DF	71686-900	(61) 3328-7675	Restaurante	REFEIÇÃO
924	Dmi Comercio De Alimentos E Bebidas Ltda	Dmi Comercio De Alimentos E Bebidas Ltr	17.008.737/0005-87	Esplanada Dos Minist.Minist. Das Rel., Ext.Bi.H Anexo I P	Zona Civico Administrativa	Brasilia	DF	70170-900	(61) 3328-7675	Restaurante	REFEIÇÃO
925	Dmi Comercio De Alimentos E Bebidas Ltda	Dmi Comercio De Alimentos E Bebidas Ltr	17.008.737/0007-49	Esplanada Dos Ministerio Bl.D Anexo Parte Restaurante,	Asa Sul	Brasilia	DF	70043-900	(61) 3328-3287	Restaurante	REFEIÇÃO
926	Dmi Comercio De Alimentos E Bebidas Ltda	Nana Cafe	17.008.737/0004-04	Setor Emi Bloco G Ministerio Da Saude,	Zona Civico Administrativa	Brasilia	DF	70058-900	(61) 99981-1193	Restaurante	REFEIÇÃO
927	Dmi Comercio De Alimentos E Bebidas Ltda	Nana Cafe	17.008.737/0001-53	Esplanada Dos Ministerios, Minist Das Minas E Energia B	Asa Norte	Brasilia	DF	70065-900	(61) 99259-5762	Restaurante	REFEIÇÃO
928	Dmi Comercio De Alimentos E Bebidas Ltda	Nana Cafe	17.008.737/0003-15	Esplanada Dos Ministerios Bl. K 9 Andar Parte Restaur. h	Asa Norte	Brasilia	DF	70040-906	(61) 99981-1193	Restaurante	REFEIÇÃO
929	Munch Smash Burger Comercio De Alimentos Ltda	Munch Smash Burger	37.163.610/0001-16	Setor Smdb Conjunto 12 Bloco D,	Setor De Mansoes Dom Bosc	Brasilia	DF	71680-120	(61) 99973-0099	Restaurante	REFEIÇÃO
930	Tomahawk Comercio De Alimentos S.A	Fazenda Churrascada Brasilia	42.252.589/0001-76	Trecho Sces Trecho 2, Conjunto 2 Parte,	Asa Sul	Brasilia	DF	70200-002	(61) 99000-2320	Restaurante	REFEIÇÃO
931	Bsb Comercializacao De Carnes Nobres E Churrascaria Ltda	Sal E Brasa	35.375.167/0001-11	Setor Shn Quadra, 2	Asa Norte	Brasilia	DF	70705-911	(61) 99642-0243	Restaurante	REFEIÇÃO
932	Casa De Cha Helena Nolleto Ltda	Confeitaria Helena Nolleto	33.144.578/0001-70	Quadra Qnl 3 Conjunto G,	Taguatinga Norte (Taguatinga	Brasilia	DF	72150-307	(61) 3471-1710	Lanchonete	REFEIÇÃO
933	Cantina Da Tia Si Ltda	Cantina Da Tia Si	45.694.948/0001-22	Quadra Qe, 8	Guara I	Brasilia	DF	71010-696	(61) 98111-9893	Lanchonete	REFEIÇÃO
934	Hdcn Comercio De Alimentos Ltda	Hot Dog Club	27.507.808/0003-88	Aeroporto Internacional Juscelino Kubitschek,	Lago Sul	Brasilia	DF	71608-900	(61) 99587-0358	Lanchonete	REFEIÇÃO
935	Hdcn Comercio De Alimentos Ltda	The Hot Dog Club	27.507.808/0001-16	Aeroporto Internacional De Brasilia Juscelino Kubitschec	Lago Sul	Brasilia	DF	71608-900	(61) 3256-2321	Lanchonete	REFEIÇÃO
936	Hdcn Comercio De Alimentos Ltda	Hot Dog Club	27.507.808/0004-69	Setor Sdn Conjunto A,	Asa Norte	Brasilia	DF	70077-900	(61) 3042-9409	Lanchonete	REFEIÇÃO
937	Line Bakery Panificacao Ltda	Line Bakery Panificacao Ltda	35.910.866/0003-86	Avenida Das Araucarias Lt, 1395	Sul (Aguas Claras)	Brasilia	DF	71936-250	(61) 3081-0811	Lanchonete	REFEIÇÃO
938	Hdcn Comercio De Alimentos Ltda	Quentinha Express	27.507.808/0002-05	Avenida Central Blocos 1124/1226 (Lado Par),	Nucleo Bandeirante	Brasilia	DF	71720-560	(61) 99310-3600	Restaurante	REFEIÇÃO
939	Chuff & Souto Comercio De Alimentos Ltda	Restaurante Nippon Gourmet	13.814.410/0002-07	Quadra Shc/Sul Cl 403 Bloco A,	Asa Sul	Brasilia	DF	70237-510	(61) 98262-0466	Restaurante	REFEIÇÃO
940	Chuff & Souto Comercio De Alimentos Ltda	Restaurante Nippon Gourmet	13.814.410/0001-18	Quadra Shc/Sul Cl Quadra 207 Bl C Loja 17 Parte Subloc	Asa Sul	Brasilia	DF	70253-530	(61) 3546-3072	Restaurante	REFEIÇÃO
941	Mnd Comercio De Alimentos Ltda	Miqueias	19.038.891/0001-01	Acesso Ruas Das Paineiras Lote 06,	Aguas Claras	Brasilia	DF	71918-000	(61) 98409-1945	Lanchonete	REFEIÇÃO
942	Churrascaria Fogo Do Galpao Ltda	Churrascaria Fogo Do Galpao	00.735.389/0001-13	Qs 03 Lote 23,	Aguas Claras	Brasilia	DF	70310-500	(61) 3352-3722	Restaurante	REFEIÇÃO
943	Planalto Restaurante E Delivery Ltda	Nativas Delivery	42.686.611/0001-85	Trecho Sia Trecho 14,	Zona Industrial (Guara)	Brasilia	DF	71200-140	(61) 99695-8441	Restaurante	REFEIÇÃO
944	A & G Fast Food Comercial De Alimentos Ltda	A & G Fast Food Comercial De Alimentos	28.807.745/0001-86	Quadra Quadra 3,	Setor Norte (Brazilandia)	Brasilia	DF	72705-030	(61) 3391-1611	Restaurante	REFEIÇÃO
945	Hevila & Ayala Restaurante Ltda	Libanus Aguas Claras	19.685.799/0001-25	Rua Rua 13 Norte,	Norte Aguas Claras	Brasilia	DF	71909-720	(61) 3382-0439	Restaurante	REFEIÇÃO
946	Carmelita 1903 Restaurante Ltda	Carmelita 1903	45.981.577/0001-60	Quadra Qnm 03 Conjunto A Lote 10,	Ceilandia Sul (Ceilandia)	Brasilia	DF	72215-031	(61) 3376-4532	Restaurante	REFEIÇÃO
947	Hevila & Ayala Restaurante Ltda	Libanus Asa Sul	19.685.799/0002-06	Setor Shcs Cl Quadra 206 Bloco C Loja, 36	Asa Sul	Brasilia	DF	70252-530	(61) 99649-8179	Restaurante	REFEIÇÃO
948	Fausto E Manoel Aguas Claras Restaurante E Choperia Ltda	Fausto & Manoel	47.188.365/0001-55	Rua 36 Norte,Lote, 8	Norte (Aguas Claras)	Brasilia	DF	71919-180	(61) 3543-4443	Restaurante	REFEIÇÃO
949	Churrascaria Fogo De Chao Ltda.	Fogo De Chao	08.698.859/0001-28	Setor De Clubes Esportivos Sul Trecho 2, 211	Asa Sul	Brasilia	DF	70200-002	(61) 3322-4666	Restaurante	REFEIÇÃO
950	Abencoado Asa Norte Ltda	Abencoado	48.100.520/0001-00	Quadra Shc/Norte Cl 207 Bloco A,	Asa Norte	Brasilia	DF	70852-510	(61) 3039-6004	Restaurante	REFEIÇÃO
951	Soft Comercio De Alimentos Ltda	Giraffas Sobremesas	31.521.706/0001-22	Quadra Qnm 34 Area Especial 1,	Taguatinga Norte (Taguatinga	Brasilia	DF	72145-450	(61) 99228-8605	Lanchonete	REFEIÇÃO
952	Fs Bar Brasilia Ltda	Five Sport Bar	28.849.931/0001-88	Rua Copaiaba Lote, 1	Norte (Aguas Claras)	Brasilia	DF	71919-540	(61) 99924-5638	Restaurante	REFEIÇÃO
953	Restaurante Fuji Sushi Ltda	Timiza Alimentos	02.481.470/0001-40	Quadra 08 Conjunto 12 Lote, 10	Guara	Brasilia	DF	71250-700		Restaurante	REFEIÇÃO
954	Restaurante Fuji Sushi Ltda	Timiza Alimentos	02.481.470/0002-20	Setor Scia Quadra 11 Conjunto 2,	Zona Industrial (Guara)	Brasilia	DF	71250-515	(61) 3034-0341	Restaurante	REFEIÇÃO
955	Taioba Self Service Ltda	Taioba Self-Service	03.346.671/0001-05	Setor Saf/Sul Quadra 06, Conjunto A - Parte Restaurante	Zona Civico-Administrativa	Brasilia	DF	70095-900	(61) 99106-0485	Restaurante	REFEIÇÃO
956	Joao Henrique Ciccii Santo Ltda	Jhc Santo Servicos E Gestao De Restauran	37.249.975/0001-68	Quadra Quadra 11 Lote, 1	Setor Central (Gama)	Brasilia	DF	72405-110	(61) 3551-4715	Restaurante	REFEIÇÃO
957	Alcioni Ricardo Restaurante & Chopperia Ltda	Fausto & Manoel	20.033.191/0001-03	Quadra Shc/Sw 101 Bloco C Lj 02/04/06/08/10/12/14/16	Setor Sudoeste	Brasilia	DF	70670-503	(61) 3254-2544	Restaurante	REFEIÇÃO
958	Almeria Gastronomia E Restaurante Ltda	Cpd Grupo Almeria	39.251.506/0001-09	Quadra Saan Quadra 2 Lote, 930	Zona Industrial	Brasilia	DF	70632-200	(61) 99202-7690	Restaurante	REFEIÇÃO
959	Almeria Gastronomia E Restaurante Ltda	Casa Noro	39.251.506/0003-70	Quadra Shcnw Clnw 2/3,	Setor Noroeste	Brasilia	DF	70683-185	(61) 99202-7690	Restaurante	REFEIÇÃO
960	Almeria Gastronomia E Restaurante Ltda	Almeria	39.251.506/0002-90	Quadra St Shcs Cl Qd 104 Bloco D,	Asa Sul	Brasilia	DF	70343-540	(61) 99202-7690	Restaurante	REFEIÇÃO
961	Joao Marcelo Andrade Ferreira Ltda	Mineirinho Chopperia	29.296.298/0001-00	Quadra Eqnl 9/11 Bloco A,	Taguatinga Norte (Taguatinga	Brasilia	DF	72151-501	(61) 99101-9976	Bar	REFEIÇÃO

962	Roberto De Souza Santos	Beer House	00.934.922/0001-76	Quadra Qnm 1 Conjunto A/B Lts. 03,05,06,07 E 08, 1	Ceilandia Sul	Brasilia	DF	72215-011	(61) 3246-1403	Restaurante	REFEIÇÃO
963	Monte Siao Bar E Restaurante Ltda	Fausto & Manoel	06.040.290/0001-83	Shc/N. Cl Qd. 209 Bl. A Lj. 15,19 E 29,	Asa Norte	Brasilia	DF	70854-510	(61) 3964-7169	Bar	REFEIÇÃO
964	Fgw Comercio De Bebidas E Alimentos Ltda	Vila Cinco Restaurante	10.599.057/0002-93	Quadra Sc/Norte Quadra 05 Bloco A Loja 110W,	Asa Norte	Brasilia	DF	70715-900	(61) 99219-7378	Restaurante	REFEIÇÃO
965	Fgw Comercio De Bebidas E Alimentos Ltda	Vila Cinco Restaurantes	10.599.057/0001-02	Setor Scen Trecho 02 Conjunto, 4	Asa Norte	Brasilia	DF	70800-120	(61) 99217-7377	Restaurante	REFEIÇÃO
966	Casa Doce Confeitaria Ltda	Familia Artesanal Casa Doce	05.961.624/0001-99	Quadra Shc/Sul Cl. Quadra 112,	Asa Sul	Brasilia	DF	70375-540	(61) 3346-0265	Restaurante	REFEIÇÃO
967	Sertec Comercio De Alimentos Ltda	Dolar Furado	52.586.919/0003-74	Avenida Das Castanheiras Lote, 1060	Norte (Aguas Claras)	Brasilia	DF	71900-100	(61) 99228-5589	Restaurante	REFEIÇÃO
968	Sertec Comercio De Alimentos Ltda	Sachi By Mayyu	52.586.919/0004-55	Avenida Das Castanheiras Lote, 1060	Norte (Aguas Claras)	Brasilia	DF	71900-100	(61) 99228-5589	Restaurante	REFEIÇÃO
969	Sertec Comercio De Alimentos Ltda	Abib Nasser Emporio Arabe	52.586.919/0001-02	Avenida Das Castanheiras Lote, 1060	Norte (Aguas Claras)	Brasilia	DF	71900-100	(61) 99590-0455	Restaurante	REFEIÇÃO
970	Potiguar Caldos Ltda	Potiguar Caldos	11.405.679/0001-15	Quadra Qnb 8,	Taguatinga Norte (Taguatinga)	Brasilia	DF	72115-080	(61) 99644-0079	Lanchonete	REFEIÇÃO
971	Sertec Comercio De Alimentos Ltda	Dolce Far Niente	52.586.919/0002-93	Avenida Das Castanheiras Lote, 1060	Norte (Aguas Claras)	Brasilia	DF	71900-100	(61) 99239-3049	Restaurante	REFEIÇÃO
972	Basic Terraplanagem E Construcao Ltda	Restaurante Destino Caseiro	08.893.146/0002-04	Rua Copaiba Lote, 1	Norte (Aguas Claras)	Brasilia	DF	71919-540	(61) 98274-9776	Restaurante	REFEIÇÃO
973	Basic Terraplanagem E Construcao Ltda	Basic Terraplanagem E Construcao Ltda	08.893.146/0003-87	Trecho Sces Trecho 2 Conjunto 22 Parte Restaurante,	Asa Sul	Brasilia	DF	70200-002	(61) 3328-3284	Lanchonete	REFEIÇÃO
974	Sj 204 Bar E Restaurante E Delivery Ltda	Sj 204 Bar E Restaurante E Delivery Ltda	48.702.111/0001-76	Quadra 301 Alameda Gravata Conjunto 10 Lotes 01 E, 3	Norte (Aguas Claras)	Brasilia	DF	71901-250	(61) 99169-5211	Restaurante	REFEIÇÃO
975	Rqrs Comercio De Alimentos Ltda	Kfc	32.799.519/0001-78	Setor Scs Quadra 7,	Asa Sul	Brasilia	DF	70307-902	(61) 98134-0655	Restaurante	REFEIÇÃO
976	Rqrs Comercio De Alimentos Ltda	Kfc	32.799.519/0002-59	Setor Sdn, Cnb, Conjunto A,	Asa Norte	Brasilia	DF	70077-900	(61) 2099-1275	Restaurante	REFEIÇÃO
977	Restaurante Espaco Gourmet Ltda	Espaco Gourmet	26.327.305/0001-04	Quadra 1,	Setor Industrial (Gama)	Brasilia	DF	72445-010	(61) 99991-1732	Restaurante	REFEIÇÃO
978	Seu Juca Bar E Restaurante Ltda	Seu Juca	37.287.423/0001-44	Quadra 301 Rua D Conjunto 2 Lote, 1	Norte (Aguas Claras)	Brasilia	DF	71901-110	(61) 99948-8637	Restaurante	REFEIÇÃO
979	Max Pizzaria E Fast Food Ltda	Max Burguer E Pizzaria	49.414.971/0001-77	Quadra Quadra 22,	Setor Leste (Gama)	Brasilia	DF	72460-220	(61) 98612-1998	Lanchonete	REFEIÇÃO
980	Chicago Prime Alimentos Ltda	Chicago Prime Alimentos Ltda	19.099.439/0005-75	Aeroporto Aeroporto Internacional De Bsb Juscelino Kub	Lago Sul	Brasilia	DF	71608-900	(61) 3263-1286	Restaurante	REFEIÇÃO
981	Chicago Prime Alimentos Ltda	Chicago Prime	19.099.439/0002-22	Aeroporto Aeroporto Internacional De Bsb Juscelino Kub	Lago Sul	Brasilia	DF	71608-900	(61) 3263-1286	Restaurante	REFEIÇÃO
982	Chicago Prime Alimentos Ltda	Chicago Prime Alimentos Ltda	19.099.439/0003-03	Setor Shis Cl Qi 11 Bloco I Loja 22,	Setor De Habitacoes Individu	Brasilia	DF	71625-580	(61) 3263-1286	Restaurante	REFEIÇÃO
983	Casa Da Merenda Ltda	Don Durica	29.542.120/0002-83	Quadra Shcn Cl 201 Bloco A,	Asa Norte	Brasilia	DF	70832-510	(61) 3325-4050	Restaurante	REFEIÇÃO
984	Casa Da Merenda Ltda	Dondurica	29.542.120/0001-00	Setor Sof Sul Quadra, 1	Zona Industrial (Guara)	Brasilia	DF	71215-206	(61) 3346-0780	Restaurante	REFEIÇÃO
985	Novanicolandia Parque De Diversoes Restaurante E Lanchonete Ltda	Novanicolandia Parque De Diversoes Rest	25.226.616/0001-06	Parque Recreativo Sarah Kubitschek,	Asa Sul	Brasilia	DF	70610-300	(61) 99942-4990	Restaurante	REFEIÇÃO
986	Hcb Comercio De Alimentos E Bebidas Ltda	Casa Baco	30.597.455/0001-05	Setor Sgcv/Sul Lote 22 Loja, 105	Zona Industrial (Guara)	Brasilia	DF	71215-720	(61) 3234-1720	Restaurante	REFEIÇÃO
987	Hcb Comercio De Alimentos E Bebidas Ltda	Casa Baco-Mane	30.597.455/0002-88	Setor Srpn,	Asa Norte	Brasilia	DF	70070-701	(61) 3543-5431	Restaurante	REFEIÇÃO
988	Hcb Comercio De Alimentos E Bebidas Ltda	Casa Baco	30.597.455/0003-69	Quadra Scn Quadra 05 Bloco A,	Asa Norte	Brasilia	DF	70715-900	(47) 3543-5431	Restaurante	REFEIÇÃO
989	Bombonieres Ribeirao Preto Ltda	Hall Cine Alameda	46.945.457/0104-85	Csb 2 Lt 1 4 Suc C 1 E C 2,	Taguatinga	Brasilia	DF	71920-540	(61) 3351-4761	Lanchonete	REFEIÇÃO
990	Pizzaria E Bar Romana Ltda	Zequinha Pizza E Bar	34.424.444/0001-76	Quadra 27, 45	Paranoa	Brasilia	DF	71572-700	(61) 98454-7590	Restaurante	REFEIÇÃO
991	Esplanada Eventos Restaurante E Delivery Ltda	Nativas Delivery	43.367.434/0001-37	Trecho Setor De Clubes Esportivos Norte Trecho 1,	Asa Norte	Brasilia	DF	70800-110	(61) 3306-3061	Restaurante	REFEIÇÃO
992	Nutrir Saudavel Comercio De Alimentos Ltda	Peixe Na Rede	11.984.247/0001-06	Quadra Qnm 34 Area Especial 1 Loja, 351	Taguatinga Norte (Taguatinga)	Brasilia	DF	72145-450	(61) 99988-6012	Restaurante	REFEIÇÃO
993	Manature Restaurante Ltda	Manature	30.558.890/0001-12	Quadra Qs 1 Rua 210 Lote, 8	Areal (Aguas Claras)	Brasilia	DF	71950-770	(61) 99827-1952	Restaurante	REFEIÇÃO
994	Bonnapan Paes E Delicias Ltda	Bonnapan Seu Dia Mais Gostoso	19.488.760/0001-18	Rua 28 Norte Lote 05 Lojas 01,02 E, 3	Taguatinga	Brasilia	DF	71917-720	(61) 3253-2536	Lanchonete	REFEIÇÃO
995	Castalia Oficina De Alimentos Ltda	Castalia Oficina 711	44.154.992/0001-87	Setor Shcgn Clr Qd 711 Bloco F,	Asa Norte	Brasilia	DF	70750-766	(61) 99512-3908	Restaurante	REFEIÇÃO
996	D.M.F.L. Comercio De Alimentos Ltda	Giraffas	33.692.889/0001-74	Quadra Qnn 30 Area Especial,	Ceilandia Sul (Ceilandia)	Brasilia	DF	72220-300	(61) 4000-0001	Restaurante	REFEIÇÃO
997	Pop Festas E Lanches Finos Ltda	Sweet Cake	37.978.681/0001-77	Setor Shi/Sul Cl Qi, 21	Lago Sul	Brasilia	DF	71655-550	(61) 3366-3531	Lanchonete	REFEIÇÃO
998	Ass Dos Servidores Da Camara Dos Deputados Ascade	Ascade Alimentacao	00.679.365/0003-56	Praca Dos Tres Poderes, Bloco G - Parte,	Asa Sul	Brasilia	DF	70100-000	(43) 98816-6467	Restaurante	REFEIÇÃO
999	Pop Festas E Lanches Finos Ltda	Sweet Cake	37.978.681/0004-10	Setor Shcs Cl Quadra 412 Bloco D Lojas 23 E 27,	Asa Sul	Brasilia	DF	70278-540	(61) 3366-3989	Restaurante	REFEIÇÃO
1000	Cafe De La Musique Brasilia Boate Ltda	Cafe De La Musique Brasilia	26.193.443/0001-30	Trecho Sces Trecho 2 Conjunto 35 Parte Subsolo,	Asa Sul	Brasilia	DF	70200-002	(61) 4042-1904	Bar	REFEIÇÃO
1001	Elite Cozinha E Bar Ltda	Elite Cozinha E Bar	51.957.457/0001-20	Quadra Shcs Cl Qd 204 Bloco C,	Asa Sul	Brasilia	DF	70234-530	(61) 3354-4319	Restaurante	REFEIÇÃO
1002	Santa Fe Bar E Restaurante Ltda	Bar Santa Fe Restaurante E Pizzaria	16.803.581/0001-30	Avenida Avenida Do Sol Quadra 02 Rua 04 Lote, 32	Setor Habitacional Jardim Bot	Brasilia	DF	71680-362	(61) 3427-4272	Restaurante	REFEIÇÃO
1003	Tmcb Comercio De Alimentos Ltda	Mania De Churrasco	35.964.901/0002-69	Quadra Qs 01 Rua 210, 40	Aguas Clara	Brasilia	DF	71950-504	(61) 3403-2945	Restaurante	REFEIÇÃO
1004	Zimba Comercio De Chocolates Ltda	Cacau Show	17.397.297/0001-73	Setor Shc/Norte Cl Quadra 105 Bloco B,	Asa Norte	Brasilia	DF	70734-920	(71) 3431-3575	Bomboniere	REFEIÇÃO
1005	Zimba Comercio De Chocolates Ltda	Cacau Show	17.397.297/0002-54	Setor Shc/Sul Cl Quadra 309 Bloco C,	Asa Sul	Brasilia	DF	70362-520	(71) 3431-3575	Bomboniere	REFEIÇÃO
1006	Zimba Comercio De Chocolates Ltda	Cacau Show	17.397.297/0003-35	Quadra Cls 105 Bloco B,	Asa Sul	Brasilia	DF	70344-530	(71) 3431-3575	Bomboniere	REFEIÇÃO
1007	Tmcb Comercio De Alimentos Ltda	Mania De Churrasco	35.964.901/0001-88	Setor Scn Quadra, 5	Asa Norte	Brasilia	DF	70715-900	(61) 99414-9097	Restaurante	REFEIÇÃO
1008	J. P. P. De Morais Ltda	Cantucci Pizzaria	33.912.748/0001-10	Quadra Shcn Cl Quadra 403 Bloco E Loja 59,	Asa Norte	Brasilia	DF	70835-550	(61) 99943-1935	Restaurante	REFEIÇÃO
1009	Elite Gastro Bar Ltda	Elite Gastro Bar	51.957.385/0001-10	Quadra Shcn Cl Qd 214 Bloco A,	Asa Norte	Brasilia	DF	70873-510	(61) 3972-4277	Restaurante	REFEIÇÃO
1010	Ipe Amarelo Bistro Ltda	Cappuccino	40.564.595/0001-22	Quadra 301 Rua C Lote, 4	Norte (Aguas Claras)	Brasilia	DF	71901-060	(61) 3543-5717	Restaurante	REFEIÇÃO
1011	Am & Ap Comercio De Alimentos Ltda	Donana Comida Brasileira	23.358.845/0001-59	Quadra Shis Qi 11 Bloco F,	Setor De Habitacoes Individu	Brasilia	DF	71625-550	(61) 98177-0986	Restaurante	REFEIÇÃO
1012	P. D. B. Barros Werner Festas E Eventos	Ticiane Werner Eventos	32.755.054/0001-53	Quadra Shc/S Cl Qd. 201 Bloco C,	Asa Sul	Brasilia	DF	70232-530	(61) 98118-6371	Restaurante	REFEIÇÃO
1013	Loma Delivery Ltda	Delivery Loma	52.749.323/0001-86	Quadra Shcn Cl Qd 303 Bloco B,	Asa Norte	Brasilia	DF	70735-520	(61) 3326-9714	Restaurante	REFEIÇÃO
1014	Fausto E Manoel Sul Restaurante E Choperia Ltda	Fausto E Manoel	21.567.836/0001-42	Setor Cls 406 Bloco A, 203	Asa Sul	Brasilia	DF	70255-510	(61) 3257-4845	Restaurante	REFEIÇÃO
1015	Industria E Comercio De Sorvetes Frutamix Ltda	Industria E Comercio De Sorvetes Frutamix	34.000.532/0002-21	Quadra Saan Quadra 2,	Zona Industrial	Brasilia	DF	70632-200	(33) 3657-6259	Sorveteria	REFEIÇÃO
1016	Flor De Sal Comercio De Alimentos Ltda	Manga.Co	24.520.828/0001-39	Quadra Sgas 615 Conjunto C Parte Cantina,	Asa Sul	Brasilia	DF	70200-750	(61) 3336-7718	Cantinas	REFEIÇÃO
1017	Divina Grill Fast-Food E Servicos De Outdoors Ltda	Divina Grill & Pizzaria	46.814.677/0001-64	Praca Quadra 22,	Setor Leste (Gama)	Brasilia	DF	72460-220	(61) 98612-1998	Restaurante	REFEIÇÃO
1018	Cafe Angelita Ltda	Cafe Angelita	48.828.992/0001-76	Setor Shcs Cl Qd 409 Bloco D,	Asa Sul	Brasilia	DF	70258-540	(61) 3242-0173	Restaurante	REFEIÇÃO
1019	M. A. Rodrigues Comercio De Alimentacao E Bebidas	Balneario Alimentacao E Bebidas	22.256.863/0001-67	Rodovia Br-060 Km, 24	Gama	Brasilia	DF	72457-996	(61) 3363-9339	Restaurante	REFEIÇÃO
1020	Bs Distribuidora E Atacado De Sorvetes Ltda	Bs Distribuidora E Atacado De Sorvetes	29.999.717/0001-70	Quadra Quadra 101 Conjunto 3 Lote, 2	Samambaia Sul (Samambaia)	Brasilia	DF	72300-505	(62) 99987-9343	Sorveteria	REFEIÇÃO
1021	Lig Fast Food Ltda	Bob S/Spoleto/Doggis	19.092.026/0001-35	Area Especial Area Especial N 01 Quadra Qnm 34 Lojas 3	Taguatinga Norte	Brasilia	DF	72145-450	(61) 3475-1975	Lanchonete	REFEIÇÃO
1022	Responsa Bar E Restaurante Comercio De Alimentos Ltda	Responsa - Do Bar A Cozinha	30.341.516/0001-60	Quadra Cls 202 Bloco A,	Asa Sul	Brasilia	DF	70232-515	(61) 99267-8162	Restaurante	REFEIÇÃO
1023	Casa Do Chocolate Produtos Alimenticios Ltda	Casa Do Chocolate	34.069.582/0001-84	Trecho Sia Trecho 17 Rua 06 Lote, 75	Zona Industrial (Guara)	Brasilia	DF	71200-216	(61) 98193-9443	Bomboniere	REFEIÇÃO
1024	Lig Fast Food Ltda	Bob S/Spoleto/Doggis	19.092.026/0002-16	Setor Sria Qe 40 Lote A PII Parte,	Guara li	Brasilia	DF	71070-400	(61) 3028-6018	Lanchonete	REFEIÇÃO
1025	Casa Do Chocolate Produtos Alimenticios Ltda	Casa Do Chocolate	34.069.582/0003-46	Setor Sds (Setor De Diversoes Sul),	Asa Sul	Brasilia	DF	70300-000	(61) 98477-0026	Bomboniere	REFEIÇÃO
1026	Panelinhas Bsb Ltda	Panelinhas Do Brasil	53.132.799/0001-36	Quadra Scn Quadra 05 Bloco A,	Asa Norte	Brasilia	DF	70715-010	(61) 98375-3900	Restaurante	REFEIÇÃO
1027	Veira Comercio De Alimentos E Variedades Ltda	Grano Pizzeria	47.714.679/0001-44	Avenida Das Araucarias, 635	Sul (Aguas Claras)	Brasilia	DF	71936-250	(61) 99636-9684	Bar	REFEIÇÃO
1028	J&F Bar E Restaurante Ltda	J&F Bar E Restaurante Ltda	16.554.776/0003-55	Praca Praca Dos Tres Poderes Camara Dos Deputados Ar	Zona Civico Administrativa	Brasilia	DF	70160-900	(31) 3273-4591	Restaurante	REFEIÇÃO
1029	Distribuicao Gela Kids Ltda	Distribuicao Gela Kids Ltda	45.424.222/0004-12	Setor Sdmc Q 9 Lt 3,	Ceilandia	Brasilia	DF	72265-740	(62) 4013-0133	Sorveteria	REFEIÇÃO
1030	Hf 4060 Bar E Eventos Ltda	Stella Bar	42.182.374/0002-04	Area Especial Aeroporto Presidente Juscelino Kubitschek Lago Sul	Brasilia	Brasilia	DF	71608-900	(11) 99744-5149	Restaurante	REFEIÇÃO

1031	Hf 4060 Bar E Eventos Ltda	Praca Bar	42.182.374/0001-15	Area Especial Aeroporto Presidente Juscelino Kubitschek	Lago Sul	Brasilia	DF	71608-900	(61) 99744-5149	Restaurante	REFEIÇÃO
1032	Hf 4060 Bar E Eventos Ltda	Colorado Bar	42.182.374/0003-87	Area Especial Aeroporto Presidente Juscelino Kubitschek	Lago Sul	Brasilia	DF	71608-900	(11) 99744-5149	Restaurante	REFEIÇÃO
1033	Coki Collaborative Kitchens S/A.	Taki Taki - Brasilia 1	41.897.092/0005-65	Quadra Shcn Cl Qd 307 Bloco A Loja 3 Ss Parte 1,	Asa Norte	Brasilia	DF	70746-510	(61) 99517-1673	Restaurante	REFEIÇÃO
1034	Coki Collaborative Kitchens S/A.	Kibarato Sushi - Brasilia 1	41.897.092/0006-46	Quadra Shcn Cl Qd 307 Bloco A Loja 3 Ss Parte 3,	Asa Norte	Brasilia	DF	70746-510	(61) 99517-1673	Restaurante	REFEIÇÃO
1035	Coki Collaborative Kitchens S/A.	Coki Collaborative Kitchens	41.897.092/0011-03	Quadra Shcn Cl Qd 307 Bloco A Loja 3 Ss Parte 8,	Asa Norte	Brasilia	DF	70746-510	(61) 3328-9869	Restaurante	REFEIÇÃO
1036	Coki Collaborative Kitchens S/A.	Sankai - Brasilia 1	41.897.092/0008-08	Quadra Shcn Cl Qd 307 Bloco A Loja 3Ss Parte 2,	Asa Norte	Brasilia	DF	70746-510	(61) 99517-1673	Restaurante	REFEIÇÃO
1037	Coki Collaborative Kitchens S/A.	O Arabe Da Gavea - Brasilia 1	41.897.092/0004-84	Quadra Shcn Cl Qd 307 Bloco A Loja 3Ss Parte 6,	Asa Norte	Brasilia	DF	70746-510	(61) 99517-1673	Restaurante	REFEIÇÃO
1038	Coki Collaborative Kitchens S/A.	Coki Collaborative Kitchens S/A.	41.897.092/0012-94	Quadra Shcn Cl Qd 307 Bloco A Loja 3 Ss Parte 11,	Asa Norte	Brasilia	DF	70746-510	(61) 99517-1673	Restaurante	REFEIÇÃO
1039	Coki Collaborative Kitchens S/A.	Coki Collaborative Kitchens	41.897.092/0001-31	Quadra Shcn Cl Qd 307 Bloco A Loja 2 Ss,	Asa Norte	Brasilia	DF	70746-510	(61) 3548-6224	Restaurante	REFEIÇÃO
1040	Coki Collaborative Kitchens S/A.	Coki Collaborative Kitchens S/A.	41.897.092/0007-27	Quadra Shcn Cl Qd 307 Bloco A Loja 3 Ss Parte 7,	Asa Norte	Brasilia	DF	70746-510	(61) 99517-1673	Restaurante	REFEIÇÃO
1041	Coki Collaborative Kitchens S/A.	Coki Collaborative Kitchens	41.897.092/0010-22	Quadra Shcn Cl Qd 307 Bloco A Loja 3 Ss Parte 9,	Asa Norte	Brasilia	DF	70746-510	(61) 99517-1673	Restaurante	REFEIÇÃO
1042	Coki Collaborative Kitchens S/A.	Coki Collaborative Kitchens S/A.	41.897.092/0015-37	Quadra Shcn Cl Qd 307 Bloco A Loja 3 Ss Parte 13,	Asa Norte	Brasilia	DF	70746-510	(61) 99517-1673	Restaurante	REFEIÇÃO
1043	Coki Collaborative Kitchens S/A.	Vila Do Acai	41.897.092/0002-12	Quadra Shcn Cl Qd 307 Bloco A Loja 3 Ss Parte 5,	Asa Norte	Brasilia	DF	70746-510	(61) 99517-1673	Restaurante	REFEIÇÃO
1044	Coki Collaborative Kitchens S/A.	Coki Collaborative Kitchens S/A.	41.897.092/0013-75	Quadra Shcn Cl Qd 307 Bloco A Loja 3 Ss Parte 12,	Asa Norte	Brasilia	DF	70746-510	(61) 99517-1673	Restaurante	REFEIÇÃO
1045	Coki Collaborative Kitchens S/A.	Coki Collaborative Kitchens	41.897.092/0009-99	Quadra Shcn Cl Qd 307 Bloco A Loja 3 Ss Parte 10,	Asa Norte	Brasilia	DF	70746-510	(61) 3328-9869	Restaurante	REFEIÇÃO
1046	Coki Collaborative Kitchens S/A.	Coki Collaborative Kitchens S/A.	41.897.092/0014-56	Quadra Shcn Cl Qd 307 Bloco A Loja 3 Ss Parte 14,	Asa Norte	Brasilia	DF	70746-510	(61) 99517-1673	Restaurante	REFEIÇÃO
1047	Gs Bebidas E Alimentos Ltda	Cantina Sagrada Familia	35.337.532/0007-99	Setor Shis Ql 26 Lt H,	Lago Sul	Brasilia	DF	71670-000	(11) 3377-6600	Cantinas	REFEIÇÃO
1048	Coki Collaborative Kitchens S/A.	Bob Beef Hamburgueria - Brasilia 1	41.897.092/0003-01	Quadra Shcn Cl Qd 307 Bloco A Loja 3 Ss Parte 4,	Asa Norte	Brasilia	DF	70746-510	(61) 99517-1673	Restaurante	REFEIÇÃO
1049	Ads Alimentos E Bebidas Ltda	Ads Alimentos E Bebidas Ltda	26.174.481/0001-45	Quadra Shn Quadra 4 Bloco E Parte 10 Subsolo,	Asa Norte	Brasilia	DF	70704-050	(61) 3327-8910	Restaurante	REFEIÇÃO
1050	Leandro S. Cavalcanti Ltda	Dog Do Juninho	38.024.716/0001-00	Rua Rua 4C Chacara 11 Conjunto A Lote, 32	Setor Habitacional Vicente Pir	Brasilia	DF	72001-180	(61) 99438-6345	Lanchonete	REFEIÇÃO
1051	Conilrem Comercio De Alimentos Ltda	Expresso Pao De Queijo	03.801.953/0011-19	Rua Smas Trecho 3, Conjunto 5, Loja 01, Subsolo,	Asa Sul	Brasilia	DF	71215-300	(11) 3816-8164	Lanchonete	REFEIÇÃO
1052	Grupo Seja Comercio De Alimentos Ltda	Acai Creamy Lanches	38.948.742/0002-05	Quadra Sqs 105 Bloco A,	Asa Sul	Brasilia	DF	70344-010	(61) 98204-0073	Lanchonete	REFEIÇÃO
1053	Grupo Seja Comercio De Alimentos Ltda	Parrilla Bacon Burger Lanches	38.948.742/0003-88	Quadra Shcn Quadra 405 Bloco B,	Asa Norte	Brasilia	DF	70846-520	(61) 98204-0073	Lanchonete	REFEIÇÃO
1054	Grupo Seja Comercio De Alimentos Ltda	Jonny Quest Smashes	38.948.742/0005-40	Quadra Shcn Quadra 405 Bloco B,	Asa Norte	Brasilia	DF	70846-520	(61) 98204-0073	Lanchonete	REFEIÇÃO
1055	Grupo Seja Comercio De Alimentos Ltda	Acai Do Eixo Posto 05	38.948.742/0010-07	Quadra Sqs 105 Pg,	Asa Sul	Brasilia	DF	70344-000	(61) 98204-0073	Lanchonete	REFEIÇÃO
1056	Grupo Seja Comercio De Alimentos Ltda	Grupo Seja Acai Creamy Norte	38.948.742/0014-30	Quadra Shcn Quadra 405 Bloco B,	Asa Norte	Brasilia	DF	70846-520	(61) 98204-0073	Restaurante	REFEIÇÃO
1057	Grupo Seja Comercio De Alimentos Ltda	Grupo Seja Chivito Norte	38.948.742/0013-50	Quadra Shcn Quadra 405 Bloco B,	Asa Norte	Brasilia	DF	70846-520	(61) 98204-0073	Restaurante	REFEIÇÃO
1058	Grupo Seja Comercio De Alimentos Ltda	Grupo Seja Chicago Bull Norte	38.948.742/0012-79	Quadra Sqs 105 Bloco A,	Asa Sul	Brasilia	DF	70344-010	(61) 98204-0073	Restaurante	REFEIÇÃO
1059	Grupo Seja Comercio De Alimentos Ltda	Chicago Bull Burger	38.948.742/0001-16	Quadra Shcn Quadra 405 Bloco B,	Asa Norte	Brasilia	DF	70846-520	(61) 98204-0073	Lanchonete	REFEIÇÃO
1060	Grupo Seja Comercio De Alimentos Ltda	Gogo Smash Burger Asa Norte	38.948.742/0011-98	Quadra Shcn Quadra 405 Bloco B,	Asa Norte	Brasilia	DF	70846-520	(61) 98204-0073	Lanchonete	REFEIÇÃO
1061	Grupo Seja Comercio De Alimentos Ltda	Grupo Seja Bocado Burger Norte	38.948.742/0016-00	Quadra Shcn Quadra 405 Bloco B,	Asa Norte	Brasilia	DF	70846-520	(61) 98204-0073	Restaurante	REFEIÇÃO
1062	Grupo Seja Comercio De Alimentos Ltda	Gogo Smash Burger Posto 05	38.948.742/0009-73	Quadra Sqs 105 Pg,	Asa Sul	Brasilia	DF	70344-000	(61) 98204-0073	Lanchonete	REFEIÇÃO
1063	Grupo Seja Comercio De Alimentos Ltda	Conveniencia Lanches Grupo Seja	38.948.742/0007-01	Quadra Shcn Quadra 405 Bloco B,	Asa Norte	Brasilia	DF	70846-520	(61) 98204-0073	Lanchonete	REFEIÇÃO
1064	Grupo Seja Comercio De Alimentos Ltda	The Chicago Burger Lanches	38.948.742/0004-69	Quadra Shcn Quadra 405 Bloco B,	Asa Norte	Brasilia	DF	70846-520	(61) 98204-0073	Lanchonete	REFEIÇÃO
1065	Grupo Seja Comercio De Alimentos Ltda	Grupo Seja The Chicago Norte	38.948.742/0015-11	Quadra Shcn Quadra 405 Bloco B,	Asa Norte	Brasilia	DF	70846-520	(61) 98204-0073	Restaurante	REFEIÇÃO
1066	Grupo Seja Comercio De Alimentos Ltda	Grupo Seja Comercio De Alimentos Ltda	38.948.742/0008-92	Quadra Shcn Quadra 405 Bloco B,	Asa Norte	Brasilia	DF	70846-520	(61) 98204-0073	Lanchonete	REFEIÇÃO
1067	Water House Comercio De Roupas E Materiais Nauticos Ltda	Mormaii	04.356.676/0001-73	Quadra Shis Ql 10 Lote 08,	Setor De Habitacoes Individu	Brasilia	DF	71630-100	(61) 3327-4538	Restaurante	REFEIÇÃO
1068	Grupo Seja Comercio De Alimentos Ltda	Sushi Brasilia Grupo Seja	38.948.742/0006-20	Quadra Shcn Quadra 405 Bloco B,	Asa Norte	Brasilia	DF	70846-520	(61) 98204-0073	Lanchonete	REFEIÇÃO
1069	Quarteto Massa Pizzaria Ltda	Quarteto Massa Pizzaria	49.288.264/0001-81	Quadra Qj 3 Lotes 01 E, 2	Setor Industrial (Taguatinga)	Brasilia	DF	72135-030	(34) 3229-7900	Restaurante	REFEIÇÃO
1070	Mezanino Entretenimento E Servicos Ltda	Mezanino Entretenimento E Servicos Ltda	48.427.243/0001-37	Setor Scs Quadra 01 Bloco H 16 Pavimento - Terraco, 30	Asa Sul	Brasilia	DF	70399-900	(61) 98141-1990	Restaurante	REFEIÇÃO
1071	Bbf Alimentos Ltda	Chinesinho	03.684.943/0001-79	Sh/Sul Quadra 716 Conjunto L Bl 01 Loja, 186	Asa Sul	Brasilia	DF	70390-700	(61) 3346-8067	Lanchonete	REFEIÇÃO
1072	Wine Garden Comercio De Bebidas E Organizacao De Eventos Ltda	Wine Garden	35.116.878/0001-71	Quadra Shis Ql 10 Lote 24,	Setor De Habitacoes Individu	Brasilia	DF	71630-100	(61) 99674-7730	Restaurante	REFEIÇÃO
1073	Chale Da Traira Bar E Restaurante Ltda	Chale Da Traira	04.086.164/0001-34	Qe 42 Frente Conjunto A,	Guara Ii	Brasilia	DF	70310-500	(61) 99999-3199	Bar	REFEIÇÃO
1074	201 Restaurante E Bar Ltda	Barao Parrilha E Bar	19.606.790/0001-81	Setor Shcn Comercio Local Quadra 201 Bloco C Loja 60 E	Asa Norte	Brasilia	DF	70832-530	(61) 3964-0691	Bar	REFEIÇÃO
1075	Inova Restaurante Ltda	Inova Restaurante	52.666.374/0001-44	Quadra Qnm 34 Area Especial 1, Loja 342, Shopping Jk,	Taguatinga Norte (Taguatinga)	Brasilia	DF	72145-450	(61) 99879-5379	Restaurante	REFEIÇÃO
1076	Matori Restaurante Ltda	Matori	53.549.521/0001-69	Quadra Shcs Cl 405 Bloco A, Loja, 4	Zona Industrial (Guara)	Brasilia	DF	70239-510	(21) 3601-6795	Restaurante	REFEIÇÃO
1077	R & E Comercio De Salgados E Doces Ltda	Maria Thereza Cafe	04.388.129/0003-31	Trecho Sia Trecho 2, 2	Zona Industrial (Guara)	Brasilia	DF	71200-027	(61) 3208-2086	Lanchonete	REFEIÇÃO
1078	R & E Comercio De Salgados E Doces Ltda	Madre Thereza Cafe	04.388.129/0004-12	Quadra Qnm 33 Lt E,	Ceilandia Sul (Ceilandia)	Brasilia	DF	72215-335	(61) 3208-2086	Lanchonete	REFEIÇÃO
1079	Sante Lago Restaurante E Bar Ltda	Sante Lago	22.089.370/0001-80	Conjunto Sces Trecho 2,	Asa Sul	Brasilia	DF	70200-002	(61) 2099-2460	Restaurante	REFEIÇÃO
1080	R & E Comercio De Salgados E Doces Ltda	Maria Thereza Cafe	04.388.129/0002-50	Rua Rua 10B Chacara 135/2, 13502	Setor Habitacional Vicente Pir	Brasilia	DF	72007-235	(61) 3208-2086	Lanchonete	REFEIÇÃO
1081	Zrc Comercio De Alimentos Ltda	Zrc Comercio De Alimentos Ltda	27.688.239/0001-52	Setor Shcs Cl,	Asa Sul	Brasilia	DF	70236-530	(61) 98156-1214	Restaurante	REFEIÇÃO
1082	Inside Motel Ltda	Inside Servicos	27.523.142/0001-90	Quadra Csg 10 Lotes 10 E 11,	Taguatinga Sul (Taguatinga)	Brasilia	DF	72035-510	(61) 3356-7100	Lanchonete	REFEIÇÃO
1083	Srf Restaurante Ltda	Solo Ristorante	37.888.810/0001-36	Quadra Shcs Cl Quadra 403 Bloco C,	Asa Sul	Brasilia	DF	70237-530	(61) 3879-1889	Restaurante	REFEIÇÃO
1084	Alm Alimentacao Ltda	Giraffas	51.274.757/0001-04	Trecho Sia Trecho 7, 100	Zona Industrial (Guara)	Brasilia	DF	71200-070	(61) 98122-1459	Restaurante	REFEIÇÃO
1085	Rose Meire Candido Dos Santos	Subway	36.471.507/0001-70	Quadra Qe 13 Conjunto B Lote 01 Sobreloja,	Guara Ii	Brasilia	DF	71050-021	(61) 3381-3989	Lanchonete	REFEIÇÃO
1086	Piselli Bra Restaurante Bar Ltda	Piselli	40.695.417/0001-30	Setor Shin Ca 04 Bloco A Loja 22,	Setor De Habitacoes Individu	Brasilia	DF	71503-504	(61) 99667-9343	Restaurante	REFEIÇÃO
1087	Ff Cozinha E Bar Ltda	Beneditta Cozinha E Bar	41.591.425/0001-08	Quadra Qnm 34 Conjunto I Lotes, 3436	Taguatinga Norte (Taguatinga)	Brasilia	DF	72145-409	(61) 3373-3675	Restaurante	REFEIÇÃO
1088	Ceara Express Ltda	Ceara Carne De Sol	36.045.833/0001-16	Rua 12 (Polo De Modas),	Guara Ii	Brasilia	DF	71070-512	(61) 99463-1113	Lanchonete	REFEIÇÃO
1089	Faro Restaurante E Eventos Ltda	Faro Restaurante	49.427.389/0001-45	Quadra Sig Quadra 8,	Zona Industrial	Brasilia	DF	70610-480	(61) 4009-7900	Restaurante	REFEIÇÃO
1090	Crs Restaurante Comercio De Alimentos Ltda	Dona Cleide Sabor Caseiro	47.343.957/0001-02	Avenida Das Araucarias Lote, 885	Sul (Aguas Claras)	Brasilia	DF	71936-250	(61) 98417-4881	Restaurante	REFEIÇÃO
1091	Gantois Cafeteria Ltda	Deltaexpresso	23.179.282/0015-37	Quadra Sgas 607,	Asa Sul	Brasilia	DF	70200-670	(81) 99748-0448	Lanchonete	REFEIÇÃO
1092	Gantois Cafeteria Ltda	Deltaexpresso	23.179.282/0019-60	Conjunto Smdb Area Especial D, 0	Setor De Mansoes Dom Bosc	Brasilia	DF	71680-285	(19) 3833-6015	Lanchonete	REFEIÇÃO
1093	Gantois Cafeteria Ltda	Deltaexpresso Coffee Convenience Store	23.179.282/0014-56	Quadra Sgas 613,	Asa Sul	Brasilia	DF	70200-730	(81) 2127-1274	Lanchonete	REFEIÇÃO
1094	Gantois Cafeteria Ltda	Deltaexpresso	23.179.282/0016-18	Quadra Sgas 607,	Asa Sul	Brasilia	DF	70200-670	(81) 2127-1274	Lanchonete	REFEIÇÃO
1095	Belana 01 Comercial Ltda	Belana 01 Comercial Ltda	16.888.618/0001-70	Setor Sces Trecho 1,	Asa Sul	Brasilia	DF	70200-001	(61) 98137-2648	Restaurante	REFEIÇÃO
1096	Ups - Comercio De Alimentos Ltda	Sumo	34.229.488/0001-45	Quadra Cls 202, Bloco A, Loja, 24	Asa Sul	Brasilia	DF	70232-515	(61) 98144-1000	Restaurante	REFEIÇÃO
1097	Dp Distribuidora De Produtos Alimenticios Ltda	Coxinha Express	07.025.330/0005-04	Rodovia Spmn Epia Df 003 Lote, 4	Setor De Postos E Moteis Nor	Brasilia	DF	71560-100	(61) 99905-8348	Lanchonete	REFEIÇÃO
1098	Trix Mirim Alimentacao Escolar Ltda	Trix Alimentacao	04.087.445/0001-01	Shcsw EgsW 303/304 Lote 1 Parte,	Setor Sudoeste	Brasilia	DF	70673-350	(11) 99687-2460	Cantinas	REFEIÇÃO
1099	Sandro Fnp Sudoeste Comercio De Alimentos Ltda	Frango No Pote	52.359.083/0001-03	Quadra Sig Quadra 6 Lote 2380/2390,	Zona Industrial	Brasilia	DF	70610-460	(61) 99911-4240	Restaurante	REFEIÇÃO

1100	Tp Comercio De Alimentos Ltda	The Plant	45.124.437/0001-75	Quadra Shcs Cl Quadra 103 Bloco C Loja, 36	Asa Sul	Brasilia	DF	70342-530	(61) 99654-4681	Restaurante	REFEIÇÃO
1101	Live Experience 4You Servicos De Eventos, Arte, Cultura E Comunicac	Live Experience 4You	29.096.183/0001-72	Esplanada Da Torre - Eixo Monumental,	Zona Civico-Administrativa	Brasilia	DF	70070-300	(61) 98112-1784	Restaurante	REFEIÇÃO
1102	Jsn Alimentacao Ltda	Jsn Alimentacao	46.732.071/0001-80	Quadra Qna 42 Lote, 17	Taguatinga Norte (Taguatinga	Brasilia	DF	72110-420	(61) 98408-6865	Restaurante	REFEIÇÃO
1103	Trix Mirim Alimentacao Escolar Ltda	Trix Alimentacao	04.087.445/0006-16	Quadra Sgan 916 Conjunto D,	Asa Norte	Brasilia	DF	70790-160	(11) 5183-1836	Cantinas	REFEIÇÃO
1104	Lg Ristorante Moveis Ltda	Lg Balcone	10.500.400/0001-10	Quadra Shc Sul Cl Quadra 113 Bloco D Loja, 36	Asa Sul	Brasilia	DF	70376-000	(61) 3554-2809	Restaurante	REFEIÇÃO
1105	Novo Sucesso Bar E Restaurante Ltda	Versao Brasileira	27.582.289/0001-50	Quadra Cls 204 Bloco A, 2	Asa Sul	Brasilia	DF	70234-510	(61) 99913-4407	Restaurante	REFEIÇÃO
1106	P & S Producao De Alimentos E Buffet Ltda	Primeiro	26.240.249/0001-68	Setor Sig Quadra 08, 2395	Zona Industrial	Brasilia	DF	70610-480	(61) 99680-6531	Bar	REFEIÇÃO
1107	Duvan Bar E Restaurante Ltda	Fratello Uno	04.021.583/0002-79	Quadra Shcs Cl 103 Bloco B,	Asa Sul	Brasilia	DF	70342-520	(61) 3225-0031	Restaurante	REFEIÇÃO
1108	Jvj Alimentos E Bebidas Ltda	Mirante 18	24.689.718/0001-03	Quadra Shn Quadra 1 Conjunto A Bloco D Parte 180 Anc	Asa Norte	Brasilia	DF	70701-040	(61) 3326-2589	Restaurante	REFEIÇÃO
1109	Duvan Bar E Restaurante Ltda	Fratello Uno	04.021.583/0001-98	Shc/Sul Cl, Quadra 103, Bloco A,	Asa Sul	Brasilia	DF	70310-500	(61) 3226-8829	Restaurante	REFEIÇÃO
1110	Jvj Alimentos E Bebidas Ltda	Santa Vista	24.689.718/0002-86	Quadra Shn Quadra 1 Conjunto A Bloco B Parte Restaura	Asa Norte	Brasilia	DF	70701-020	(61) 99211-0480	Restaurante	REFEIÇÃO
1111	K R S Comercio De Alimentos Ltda	K R S Comercio De Alimentos Ltda	48.815.619/0001-80	Rua Shvp Rua 8 Chacara 186,	Setor Habitacional Vicente Pir	Brasilia	DF	72006-765	(61) 99928-9971	Restaurante	REFEIÇÃO
1112	Caffetteria Comercio Varejista De Alimentos Ltda	Caffetteria	30.382.439/0001-97	Setor Sh/S Qd 716 Conjunto C Bl A Terreo Parte Cafeteri	Asa Sul	Brasilia	DF	70390-905	(61) 99885-8783	Lanchonete	REFEIÇÃO
1113	Sindicato Dos Permissarios De Taxis E Motoristas Auxiliares Do Di	Sinpetaxi	00.031.708/0004-52	Aeroporto Aeroporto Internacional De Barasilia,	Lago Sul	Brasilia	DF	71608-900	(61) 3365-1970	Restaurante	REFEIÇÃO
1114	Viva Leve Lanchonete E Restaurante Ltda	Viva Leve Restaurante	45.746.745/0001-32	Quadra Q Aos Area Especial 3/8 Quiosque Proximo Ao Tri	Area Octogonal	Brasilia	DF	70660-650	(61) 99293-2002	Restaurante	REFEIÇÃO
1115	Ji Brasilia Bar E Restaurante Ltda	Newco	33.130.866/0001-76	Setor Scs Quadra 8 Lojas 29,30,31,32 E 33 Bloco B 60 Ter	Asa Sul	Brasilia	DF	70333-900	(61) 3710-3939	Restaurante	REFEIÇÃO
1116	D & M Bar E Restaurante Ltda	D & M Bar E Restaurante Ltda	40.943.620/0001-89	Quadra Shcs Cls 303 Bloco A Loja, 3	Asa Sul	Brasilia	DF	70336-510	(61) 99341-0055	Restaurante	REFEIÇÃO
1117	R.M Restaurante E Lanchonete Ltda	Restaurante Mais Voce	22.414.980/0002-92	Setor Scen Trecho 2 Ibama Edificio Sede,	Asa Norte	Brasilia	DF	70818-900	(61) 3245-2452	Restaurante	REFEIÇÃO
1118	Bom Demais Industria E Comercio De Alimentos Ltda	Bom Demais Industria E Comercio De Alin	17.360.602/0004-03	Setor Sdn Cnb Conjunto A,	Asa Norte	Brasilia	DF	70077-900	(61) 98121-2800	Lanchonete	REFEIÇÃO
1119	Fogo Em Brasa E Camarao Ltda	Rio Brasa	55.964.649/0001-14	Quadra Shs Quadra 5 Bloco E,	Asa Sul	Brasilia	DF	70315-000	(61) 3039-5852	Restaurante	REFEIÇÃO
1120	Bom Demais Industria E Comercio De Alimentos Ltda	Bom Demais Industria E Comercio De Alin	17.360.602/0006-67	Quadra Scs Quadra 7 Bloco A Loja, 70	Asa Sul	Brasilia	DF	70307-000	(61) 98121-2800	Lanchonete	REFEIÇÃO
1121	Villagio Restaurante Bsb Ltda	Villagio	37.568.010/0001-38	Setor Hoteleiro Sul Qd 04 Bloco A,	Asa Sul	Brasilia	DF	70322-909	(81) 3034-8239	Restaurante	REFEIÇÃO
1122	Bom Demais Industria E Comercio De Alimentos Ltda	Salgados Bom D+	17.360.602/0001-52	Area Ade Conjunto 6, Lote, 13	Area De Desenvolvimento Etc	Brasilia	DF	71987-000	(61) 3224-3224	Restaurante	REFEIÇÃO
1123	Bom Demais Industria E Comercio De Alimentos Ltda	Bom Demais Industria E Comercio De Alin	17.360.602/0003-14	Setor Scn Quadra 05 Bloco A Loja, 5	Asa Norte	Brasilia	DF	70715-900	(47) 8221-2800	Lanchonete	REFEIÇÃO
1124	Bom Demais Industria E Comercio De Alimentos Ltda	Bom Demais Industria E Comercio De Alin	17.360.602/0005-86	Setor Scs Quadra 08 Bloco B, 60	Asa Sul	Brasilia	DF	70333-900	(61) 98121-2800	Lanchonete	REFEIÇÃO
1125	R.M Restaurante E Lanchonete Ltda	Restaurante Mais Voce	22.414.980/0001-01	Setor Hfa,	Sudoeste	Brasilia	DF	70673-900	(61) 3403-9908	Restaurante	REFEIÇÃO
1126	Lupa Alimentos, Publicidade E Eventos Ltda	Restaurante Soho	12.550.441/0001-46	Setor Shis Ql 10 Polo 11 Lote, 37	Setor De Habitacoes Individua	Brasilia	DF	71630-015	(61) 98260-8899	Lanchonete	REFEIÇÃO
1127	Ssj Restaurante Ltda	Restaurante Taioba	37.132.248/0001-16	Quadra Shn Quadra 1 Conjunto A Bloco C Loja 09,	Asa Norte	Brasilia	DF	70701-000	(61) 3964-1160	Restaurante	REFEIÇÃO
1128	Churrascaria Boi De Ouro Ltda	Churrascaria Boi De Ouro Ltda	28.411.705/0001-10	Quadra 301 Avenida Parque Aguas Claras Conjunto 06 Lt	Norte (Aguas Claras)	Brasilia	DF	71901-070	(61) 3343-3433	Restaurante	REFEIÇÃO
1129	Ls Produtos Alimenticios Ltda	Ilha Das Pizzas	49.532.231/0001-35	Setor Shin Eppn Canteiro Central Lote 15 Bloco B,	Setor De Habitacoes Individua	Brasilia	DF	71505-702	(61) 98454-7912	Restaurante	REFEIÇÃO
1130	Supremo Alimentos E Servicos Ltda	Supremo Alimentos E Servicos	44.686.338/0001-14	Quadra Qi 03 Lote, 220	Setor Industrial (Gama)	Brasilia	DF	72445-030	(61) 3054-2020	Restaurante	REFEIÇÃO
1131	Mandaka Restaurante Ltda	Mandaka	31.600.587/0001-01	Rua 7 Norte Lotes 03, 05 E, 7	Norte (Aguas Claras)	Brasilia	DF	71908-180	(61) 3297-0209	Restaurante	REFEIÇÃO

ANEXO II - DECLARAÇÃO DE INEXISTÊNCIA DE FATOS IMPEDITIVOS

A empresa **LE CARD ADMINISTRADORA DE CARTÕES LTDA**, pessoa jurídica de direito privado, inscrita no CNPJ/MF sob nº 19.207.352/0001-40, sediada na Av. Princesa Isabel, nº 629, Sala 901, Ed. Vitoria Center, Centro - Vitória/ES - CEP: 29010-360, por intermédio de seu representante legal, Sra. Paula França Santos Smarssaro, brasileiro, casada, analista de licitação, portadora do RG nº 3.623.991-ES e do CPF nº 141.624.487-52, residente e domiciliado na Rua Chafic Murad, 175, Ed. Pedra Azul, apto 701, Bento Ferreira, Vitória/ES, CEP 29.050-660, por meio de seu representante legal, declara, para fins de participação do Chamamento nº 05/2026-ADASA, que:

- Inexiste qualquer fato impeditivo à sua habilitação e contratação com a Administração Pública;
- Não foi declarada inidônea nem se encontra suspensão de licitar ou contratar;
- Compromete-se a comunicar imediatamente eventual fato superveniente que venha a comprometer sua habilitação.

Declara, sob as penas da lei, que as informações prestadas são verdadeiras.

Vitória/ES, 8 de abril de 2026.

Documento assinado digitalmente
 **PAULA FRANCA SANTOS SMARSSARO**
Data: 08/04/2026 14:59:54-0300
Verifique em <https://validar.iti.gov.br>

Le Card. Administradora de Cartões Ltda.
CNPJ: 19.207.352/0001-40
Paula França Santos Smarssaro
RG nº 3.623.991-ES
CPF nº 141.624.487-52
Representante Legal

**LE CARD ADMINISTRADORA
DE CARTÕES LTDA
19.207.352/0001-40**

ANEXO III - DECLARAÇÃO DE QUE NÃO EMPREGA MENOR DE 18 (DEZOITO) ANOS EM TRABALHO NOTURNO, PERIGOSO OU INSALUBRE E NÃO EMPREGA MENOR DE 16 (DEZESSEIS) ANOS, SALVO MENOR, A PARTIR DE 14 (QUATORZE) ANOS, NA CONDIÇÃO DE APRENDIZ, NOS TERMOS DO INCISO XXXIII, DO ART. 7º DA CONSTITUIÇÃO FEDERAL.

A empresa **LE CARD ADMINISTRADORA DE CARTÕES LTDA**, pessoa jurídica de direito privado, inscrita no CNPJ/MF sob nº 19.207.352/0001-40, sediada na Av. Princesa Isabel, nº 629, Sala 901, Ed. Vitoria Center, Centro - Vitória/ES - CEP: 29010-360, por intermédio de seu representante legal, Sra. Paula França Santos Smarssaro, brasileiro, casada, analista de licitação, portadora do RG nº 3.623.991-ES e do CPF nº 141.624.487-52, residente e domiciliado na Rua Chafic Murad, 175, Ed. Pedra Azul, apto 701, Bento Ferreira, Vitória/ES, CEP 29.050-660, por meio de seu representante legal, declara, para fins de participação do Chamamento nº 05/2026-ADASA, que:

- não emprega menor de 18 (dezoito) anos em trabalho noturno, perigoso ou insalubre;
- não emprega menor de 16 (dezesesseis) anos;
- ressalva-se a contratação de menor, a partir de 14 (quatorze) anos, na condição de aprendiz, nos termos do inciso XXXIII do art. 7º da Constituição Federal.
- Declara, sob as penas da lei, que as informações prestadas são verdadeiras.

Vitória/ES, 8 de abril de 2026.

Documento assinado digitalmente
 **PAULA FRANCA SANTOS SMARSSARO**
Data: 08/04/2026 14:59:54-0300
Verifique em <https://validar.iti.gov.br>

Le Card. Administradora de Cartões Ltda.
CNPJ: 19.207.352/0001-40
Paula França Santos Smarssaro
RG nº 3.623.991-ES
CPF nº 141.624.487-52
Representante Legal

**LE CARD ADMINISTRADORA
DE CARTÕES LTDA
19.207.352/0001-40**

ANEXO IV - DECLARAÇÃO DE QUE CUMPRE AS EXIGÊNCIAS DE RESERVA DE CARGOS PARA PESSOA COM DEFICIÊNCIA E PARA REABILITADOS DA PREVIDÊNCIA SOCIAL, APENAS PARA LICITANTES QUE POSSUAM MAIS DE 100 (CEM) EMPREGADOS (ART. 63, IV DA LEI 14.133/2021 C/C ART. 93 DA LEI 8.213/1991)

Eu Paula França Santos Smarssaro, CPF n.º 141.624.487-52 como representante devidamente constituído da empresa **LE CARD ADMINISTRADORA DE CARTÕES LTDA**, pessoa jurídica de direito privado, inscrita no CNPJ/MF sob n.º 19.207.352/0001-40, sediada na Av. Princesa Isabel, n.º 629, Sala 901, Ed. Vitoria Center, Centro - Vitória/ES - CEP: 29010-360, doravante denominado Licitante, para fins do disposto no presente certame DECLARO cumprir as exigências de reserva de cargos para pessoa com deficiência e para reabilitados da previdência social, (art. 63, iv da lei 14.133/2021 c/c art. 93 da lei 8.213/1991)

Vitória/ES, 8 de abril de 2026.

Documento assinado digitalmente
 **PAULA FRANCA SANTOS SMARSSARO**
Data: 08/04/2026 14:59:54-0300
Verifique em <https://validar.iti.gov.br>

Le Card. Administradora de Cartões Ltda.
CNPJ: 19.207.352/0001-40
Paula França Santos Smarssaro
RG n.º 3.623.991-ES
CPF n.º 141.624.487-52
Representante Legal

**LE CARD ADMINISTRADORA
DE CARTÕES LTDA
19.207.352/0001-40**

ANEXO V - DECLARAÇÃO DE CUMPRIMENTO DA COTA DE APRENDIZAGEM (Art. 429 da CLT)

A empresa **LE CARD ADMINISTRADORA DE CARTÕES LTDA**, pessoa jurídica de direito privado, inscrita no CNPJ/MF sob nº 19.207.352/0001-40, sediada na Av. Princesa Isabel, nº 629, Sala 901, Ed. Vitoria Center, Centro - Vitória/ES - CEP: 29010-360, por intermédio de seu representante legal, Sra. Paula França Santos Smarssaro, brasileiro, casada, analista de licitação, portadora do RG nº 3.623.991-ES e do CPF nº 141.624.487-52, residente e domiciliado na Rua Chafic Murad, 175, Ed. Pedra Azul, apto 701, Bento Ferreira, Vitória/ES, CEP 29.050-660, por meio de seu representante legal, declara, para fins de participação do Chamamento nº 05/2026- ADASA, que

Cumpre integralmente a exigência prevista no art. 429 da Consolidação das Leis do Trabalho (CLT), mantendo em seu quadro de empregados número de aprendizes equivalente ao percentual mínimo de 5% (cinco por cento) e no máximo 15% (quinze por cento) dos trabalhadores existentes em cada estabelecimento, cujas funções demandem formação profissional.

Declara, ainda, que mantém os contratos de aprendizagem regularmente formalizados, nos termos da legislação trabalhista vigente.

Por ser expressão da verdade, firma a presente declaração.

Vitória/ES, 8 de abril de 2026.

Documento assinado digitalmente
 **PAULA FRANÇA SANTOS SMARSSARO**
Data: 08/04/2026 14:59:54-0300
Verifique em <https://validar.iti.gov.br>

Le Card. Administradora de Cartões Ltda.
CNPJ: 19.207.352/0001-40
Paula França Santos Smarssaro
RG nº 3.623.991-ES
CPF nº 141.624.487-52
Representante Legal

**LE CARD ADMINISTRADORA
DE CARTÕES LTDA
19.207.352/0001-40**

ANEXO VII- DECLARAÇÃO DE RESPONSABILIDADE AMBIENTAL (CONFORME LEI DISTRITAL 4.770/2012)

A empresa **LE CARD ADMINISTRADORA DE CARTÕES LTDA**, pessoa jurídica de direito privado, inscrita no CNPJ/MF sob nº 19.207.352/0001-40, sediada na Av. Princesa Isabel, nº 629, Sala 901, Ed. Vitoria Center, Centro - Vitória/ES - CEP: 29010-360, por intermédio de seu representante legal, Sra. Paula França Santos Smarssaro, brasileiro, casada, analista de licitação, portadora do RG nº 3.623.991-ES e do CPF nº 141.624.487-52, residente e domiciliado na Rua Chafic Murad, 175, Ed. Pedra Azul, apto 701, Bento Ferreira, Vitória/ES, CEP 29.050-660, doravante denominado Licitante, para fins do disposto no presente certame, em atendimento a Lei Distrital nº 4.770/2012, declara, sob as penas da lei, em especial o art. 299 do Código Penal Brasileiro, que: a) A proponente está ciente de sua responsabilidade ambiental e se compromete em adotar práticas ecologicamente corretas realizando as seguintes ações: i) Descartar o material utilizado (lâmpadas, cartuchos, recipientes de tintas, caixas de papelão), fazendo a separação dos resíduos recicláveis, tendo o cuidado necessário com acondicionamento dos materiais tóxicos: lâmpadas à base de vapor de mercúrio, sódio ou similar; cartuchos e recipientes de tintas e outros, de modo a evitar a evaporação de produtos tóxicos no meio ambiente. ii) Destinações dos materiais recicláveis às cooperativas e associações dos catadores incentivando a prática da reciclagem e a proteção do meio ambiente. iii) Utilizar papéis originários de áreas de reflorestamento para reprodução de documentos sendo que para os fins a que se destina esta licitação, somente será utilizado papel reciclado na forma do exigido no Edital de Licitação. b) A empresa reconhece sua responsabilidade com o meio ambiente, adotando todas as medidas necessárias para evitar, atenuar ou reparar os impactos resultantes desta atividade, mantendo-se disponível à fiscalização pelos Órgãos responsáveis, e que já iniciou (ou está em fase de implantação) as seguintes medidas: (Medidas conforme Plano de Sustentabilidade em anexo) tendo como meta em um curto prazo de atingir o nível mínimo para reconhecimento pelos Organismos Ambientais de Empresa Sustentável. c) Que está plenamente ciente do teor e da extensão desta declaração e que detém plenos poderes e informações para firmá-la.

Vitória/ES, 8 de abril de 2026.

Documento assinado digitalmente
 **PAULA FRANÇA SANTOS SMARSSARO**
Data: 08/04/2026 17:34:07-0300
Verifique em <https://validar.iti.gov.br>

Le Card. Administradora de Cartões Ltda.

CNPJ: 19.207.352/0001-40

Paula França Santos Smarssaro

RG nº 3.623.991-ES

CPF nº 141.624.487-52

Representante Legal

**LE CARD ADMINISTRADORA
DE CARTÕES LTDA
19.207.352/0001-40**

Introdução

O presente relatório tem como objetivo apresentar as principais ações de sustentabilidade implementadas pela Le Card Administradora de Cartões Ltda no período de setembro de 2023 a março de 2025. As iniciativas descritas a seguir demonstram o compromisso da empresa com a preservação do meio ambiente, o desenvolvimento social e o cumprimento da legislação vigente.

Ações Ambientais (E)

- **Gestão de Resíduos:** A empresa adota práticas de coleta seletiva para todos os resíduos gerados, separando materiais como papel, plástico, metal e orgânico. Essa iniciativa contribui para a redução do volume de resíduos enviados para aterros sanitários e estimula a economia circular. (Vide anexo 1).
- **Conscientização Ambiental:** A empresa realiza campanhas de conscientização interna, incentivando o uso racional de recursos naturais como água, energia elétrica e papel. Além disso, são promovidas ações para reduzir o consumo de materiais descartáveis, como a utilização de canecas, copos e xícaras reutilizáveis. (Vide anexo 2)

Ações Sociais (S)

- **Desenvolvimento Social:** A Le Card apoia iniciativas sociais por meio de doações de produtos, recursos financeiros e incentivo ao voluntariado. Essas ações contribuem para o desenvolvimento de comunidades carentes e a melhoria da qualidade de vida da população. Um exemplo dessa ação é o apoio ao Instituto Serenata D’Favela, que apoia 325 crianças, jovens e adolescentes em situação de risco social do Morro do Quadro em Vitória-ES. Doamos brinquedos, instrumentos musicais, câmera fotográfica e reformamos a sede do Instituto, ampliando a acessibilidade do imóvel e ampliação dos atendimentos. (vide anexo 3). Outro exemplo é a doação das camisas de uniformes da empresa, que são substituídos periodicamente. As camisas em bom estado, são descaracterizadas e doadas a comunidades carentes. (vide anexo 4).

Governança (G)

Nossas ações visam garantir que a Le Card é administrada de forma ética, transparente, responsável e eficiente.



Abaixo seguem algumas das práticas de governança corporativa que utilizamos:

Conselho de Administração:

- **Composição Independente:** Temos um conselho com conselheiros independentes, que não possuem laços significativos com a gestão ou a empresa, garantindo uma supervisão imparcial.
- **Diversidade:** Nosso conselho é diversificado em termos de gênero, experiência, habilidades e perspectivas, levando a decisões mais robustas e abrangentes.
- **Reuniões Regulares e Produtivas:** Realizamos reuniões mensais do Conselho de Administração com pautas claras e discussões focadas na melhoria do resultado da empresa.

Ética e Integridade:

- **Programas de Integridade e de Equidade:** A empresa possui programas de integridade e de equidade que visam combater qualquer tipo de discriminação e preconceito. Através de treinamentos e campanhas, a empresa promove um ambiente de trabalho justo e inclusivo.
- **Código de Conduta:** A Le Card desenvolveu, implementou e comunicou um código de conduta claro e abrangente para todos os funcionários e membros do conselho.
- **Cultura Ética:** Promovemos uma cultura organizacional que valorize a ética, a honestidade e a integridade em todas as nossas operações.
- **Denúncia:** Implementamos mecanismos para que nossos colaboradores, clientes e terceiros possam realizar denúncias de forma confidencial e sem medo de retaliação.
- **Cumprimento da Legislação Trabalhista:** A Le Card demonstra seu compromisso com os colaboradores ao cumprir rigorosamente a legislação trabalhista vigente. Essa prática garante direitos e benefícios aos funcionários e contribui para um ambiente de trabalho mais saudável e produtivo.

Transparência e Divulgação:

- **Comunicação Clara e Oportuna:** Fornecemos informações claras, precisas e oportunas a todas as partes interessadas, incluindo acionistas, investidores, colaboradores e o público em geral.
- **Reuniões semanais com as lideranças:** Reuniões para divulgação de informações relevantes para a execução de ações necessárias ao cumprimento



dos contratos, relatórios financeiros precisos e confiáveis, de acordo com os padrões contábeis relevantes.

Responsabilidade e Prestação de Contas:

- **Definição Clara de Responsabilidades:** Estabelecer claramente as responsabilidades de cada membro da administração e do conselho.
- **Avaliação de Desempenho:** Realizar avaliações regulares do desempenho do conselho e da administração.
- **Mecanismos de Prestação de Contas:** Implementar mecanismos para garantir que a administração e o conselho sejam responsabilizados por suas ações e decisões.

Gestão de Riscos:

- **Identificação e Avaliação de Riscos:** Identificamos, avaliamos e monitoramos os riscos que podem afetar a Le Card.
- **Estratégias de Mitigação:** Desenvolvemos e implementamos estratégias eficazes para mitigar os principais riscos identificados.

Resultados Alcançados

As ações implementadas pela Le Card têm gerado resultados positivos, como a redução do impacto ambiental, o fortalecimento de parcerias com a comunidade e o aumento da conscientização dos colaboradores sobre a importância da sustentabilidade.

Próximos Passos

A Le Card continuará investindo em ações socioambientais e de sustentabilidade, buscando sempre aprimorar suas práticas e expandir seus projetos. Entre os próximos passos, destacam-se:

- **Expansão da coleta seletiva:** Implementação da coleta seletiva em novas áreas da empresa.
- **Investimento em tecnologias sustentáveis:** Adoção de tecnologias mais eficientes e menos poluentes nos cartões de benefício.



- **Promoção da educação ambiental:** Realização de atividades educativas para crianças e jovens, com o objetivo de formar cidadãos mais conscientes e responsáveis.

Conclusão

A Le Card acredita que a sustentabilidade é um caminho sem volta e que as empresas têm um papel fundamental a desempenhar na construção de um futuro mais justo e sustentável. As ações descritas neste relatório demonstram o compromisso da empresa com essa causa e servem como inspiração para outras organizações.

Vitória, 25 de março de 2025.



Erly Vieira

CEO – Le Card Administradora de Cartões LTDA

CNPJ: 19.207.352/0001-40



ANEXO 1: Foto coleta seletiva



ANEXO 2: Fotos canecas reutilizáveis

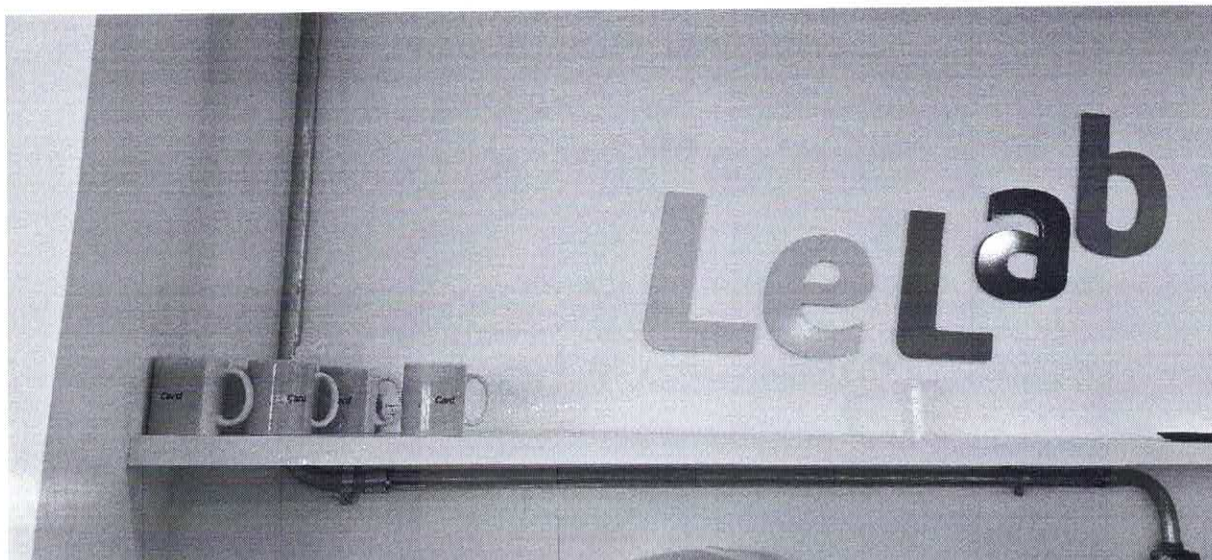

ANEXO 3: Fotos doações.

Informações disponíveis em: <https://lecard.com.br/parceria-transformadora-le-card-e-serenata-dfavela-unem-forças-para-um-futuro-promissor/>



DOAÇÃO DE ROUPAS: SERENATA DA FAVELA (01/2025)



DOAÇÃO DE AGASALHO: PAROQUIA SANTA RITA DE CASSIA (06/2023)



DOAÇÃO PARA O CORPO DE BOMBEIROS – RIO GRANDE DO SUL (04/2024)



ANEXO 4: Declaração doação de uniformes

DECLARAÇÃO DE ENTREGA DE CAMISAS

A S RIGO - ATTITUDE UNIFORMES, firma estabelecida a Rua Alberto Queiroz nº 9, Anexo Fabrica Il + Pav Sup – Brisamar – Vila Velha/ES, CEP 29.109-145, inscrita no CNPJ sob o Nº 43.119.257/0001-70, vem mui respeitosamente através desta, **DECLARAR** para os devidos fins que a empresa **LE CARD ADMINISTRADORA DE CARTÕES LTDA**, inscrita no CNPJ sob nº 19.207.352/0001-40 nos entregou camisas para ser feito a retirada da logo para fim de doação do tecido para instituições.

Vila Velha/ES, 14 de outubro de 2024

A S RIGO ATTITUDE UNIFORMES:4 3119257000170	<small>Assinado digitalmente por A S RIGO ATTITUDE UNIFORMES-43119257000170 ND: CNBR, CN=CP-Brasil, CN=Certificado Digital P3A1, CN=Videoconferencia, OU= 4557178500143, CN=AC Synguard Multiple, CN=A S RIGO ATTITUDE UNIFORMES-43119257000170 Razão: Eu sou o autor deste documento Localização: Data: 2024.10.14 13:46:56-03'00' Font: PDF Reader Versão: 2024.2.3</small>
--	---

A S RIGO – ATTITUDE UNIFORMES



**ANEXO VI - MODELO DE DECLARAÇÃO PARA OS FINS DO DECRETO DISTRITAL
Nº 39.860/2019**

LICITANTE: LE CARD ADMINISTRADORA DE CARTÕES LTDA

CNPJ: 19.207.352/0001-40

INSCRIÇÃO ESTADUAL/MUNICIPAL: Isenta

REPRESENTANTE LEGAL: Paula França Santos Smarssaro

CPF DO REPRESENTANTE LEGAL: 141.624.487-52

A pessoa física ou jurídica acima identificada, por intermédio de seu representante legal, declara que não incorre nas vedações do Decreto nº 39.860, de 30 de maio de 2019. Essa declaração é a expressão da verdade, sob as penas da lei.

Vitória/ES, 8 de abril de 2026.

Documento assinado digitalmente
 **PAULA FRANCA SANTOS SMARSSARO**
Data: 08/04/2026 14:59:54-0300
Verifique em <https://validar.iti.gov.br>

Le Card. Administradora de Cartões Ltda.

CNPJ: 19.207.352/0001-40

Paula França Santos Smarssaro

RG nº 3.623.991-ES

CPF nº 141.624.487-52

Representante Legal

**LE CARD ADMINISTRADORA
DE CARTÕES LTDA
19.207.352/0001-40**

DECLARAÇÃO

Em atendimento ao pedido feito, DECLARAMOS, para os devidos fins de direito e a quem possa interessar, que a empresa, **LE CARD ADMINISTRADORA DE CARTOES LTDA, CNPJ nº 19.207.352/0001-40, situada à AV PRINCESA ISABEL Nº 629, EDIF VITORIA CENTER SALA 901, CENTRO, VITORIA/ES – CEP 29.010-361**, até a presente data, não possui CNAES de interesse da SEFAZ (art. 15 c/c art.40-A do RICMS/ES aprovado pelo Decreto n.º: 1.090-R, de 25/10/2002), a qual **NÃO** lhe obriga à Inscrição Estadual no Cadastro Geral de Contribuintes do ICMS desta Secretaria da Fazenda, conforme determina a legislação vigente do imposto.

Vitória, 1 de abril de 2026

GOVERNO DO ESTADO
DO ESPÍRITO SANTO

Juliana Valle Brandão Costa

Chefe Adjunto Agência da Receita Estadual de Vitória

NF: 2581744

Documento original assinado eletronicamente, conforme MP 2200-2/2001, art. 10, § 2º, por:

JULIANA VALLE BRANDAO COSTA
CHEFE ADJUNTO DE AGENCIA DA RECEITA ESTADUAL I
ARE VITORIA - SEFAZ - GOVES
assinado em 01/04/2026 15:05:15 -03:00



INFORMAÇÕES DO DOCUMENTO

Documento capturado em 01/04/2026 15:05:15 (HORÁRIO DE BRASÍLIA - UTC-3)
por JULIANA VALLE BRANDAO COSTA (CHEFE ADJUNTO DE AGENCIA DA RECEITA ESTADUAL I - ARE VITORIA - SEFAZ - GOVES)
Valor Legal: ORIGINAL | Natureza: DOCUMENTO NATO-DIGITAL

A disponibilidade do documento pode ser conferida pelo link: <https://e-docs.es.gov.br/d/2026-X42FK7>



ESTADO DO ESPÍRITO SANTO
SECRETARIA DE ESTADO DA FAZENDA

Certidão Negativa de Débitos para com a Fazenda Pública Estadual - MOD. 2

Certidão N° 20260000237863

Identificação do Requerente: CNPJ N° 19.207.352/0001-40

Certificamos que, até a presente data, não existe débito contra o portador do Cadastro de Pessoa Jurídica acima especificado, ficando ressalvada à Fazenda Pública Estadual o direito de cobrar quaisquer dívidas que venham a ser apuradas.

Certidão emitida via Sistema Eletrônico de Processamento de Dados, nos termos do Regulamento do ICMS/ES, aprovado pelo Decreto n° 1.090-R, de 25 de outubro de 2002.

Certidão emitida em **01/03/2026**, válida até **30/05/2026**.

A autenticidade deste documento poderá ser confirmada via internet por meio do endereço **www.sefaz.es.gov.br** ou em qualquer Agência da Receita Estadual.

Vitória, 01/03/2026.

Autenticação eletrônica: **001E.E43F.8CD0.EB9B**





GOVERNO DO ESTADO
DO ESPÍRITO SANTO

Governo do Estado do Espírito Santo
Secretaria de Estado da Fazenda

Certidão Negativa de Inadimplência de Convênios e Instrumentos Congêneres no Sistema Integrado de Gestão das Finanças Públicas do Espírito Santo - SIGEFES

Certidão Nº: **C202603269**

Identificação do Requerente: CNPJ nº: 19207352000140 - LE CARD ADMINISTRADORA DE CARTÕES LTDA

Certificamos que, nesta data, não existe registro de inadimplência no SIGEFES com relação a convênios e instrumentos congêneres firmados com o Estado do Espírito Santo contra a pessoa jurídica inscrita no Cadastro Nacional de Pessoa Jurídica acima especificado, ficando ressalvada à Administração Pública Estadual o direito de registrar no referido sistema quaisquer faltas que venham a ser apuradas.

A aceitação desta certidão está condicionada à verificação de sua autenticidade na Internet, no endereço <http://www.sefaz.es.gov.br>.

Certidão emitida nos termos da Portaria SEFAZ nº 10-R, de 26 de maio de 2017, em consulta realizada ao SIGEFES no dia 01/03/2026 às 16:46h.

Validade: 01/03/2026 a 30/04/2026 .

Vitória-ES, 01 de Março de 2026 .

Autenticação Eletrônica: 1ED8.3F8CD.0EBD1



PODER JUDICIÁRIO
TRIBUNAL DE JUSTIÇA DO ESTADO DO ESPÍRITO SANTO
R. Des. Homero Mafra, 60 Enseada do Suá, Vitória - ES | CEP: 29.050-275 | Tel: (27) 3334-2000.

CERTIDÃO NEGATIVA DE PRIMEIRA INSTÂNCIA NATUREZA DE RECUPERAÇÃO JUDICIAL E EXTRAJUDICIAL (FALÊNCIA E CONCORDATA)

Dados da Certidão

Razão Social: LE CARD ADMINISTRADORA DE CARTOES LTDA

CNPJ: 19.207.352/0001-40

Data de Expedição: 26/03/2026 09:09:09

Validade: 30 DIAS

Nº da Certidão: * 2025865614 *

-- ENDEREÇO --

Município: VITORIA

Bairro: CENTRO

Logradouro: AVENIDA PRINCESA ISABEL

Número: 629

Complemento: SALA 901

CEP: 29.010-360

-- CONTATO --

Email: LICITACAO@LECARD.COM.BR

Telefone Fixo: (27) 2233-2000

Telefone Celular: - NÃO INFORMADO -

CERTIFICA que, consultando a base de dados do Sistema de Gerenciamento de Processos do Poder Judiciário do Estado do Espírito Santo (E-Jud, SIEP, PROJUDI e PJe) até a presente data e hora, **NADA CONSTA** contra o solicitante .

Observações

- Certidão expedida gratuitamente através da Internet;
- Os dados do(a) solicitante acima informados são de sua responsabilidade, devendo a titularidade ser conferida pelo interessado e/ou destinatário;
- O prazo de validade desta certidão é de 30 (trinta) dias, contados da data da expedição, conforme disposto no art. 467 do Código de Normas da Corregedoria Geral da Justiça. Após essa data será necessária a emissão de uma nova certidão;
- A autenticidade desta certidão poderá ser confirmada na página do Tribunal de Justiça do Estado do Espírito Santo - www.tjes.jus.br -, utilizando o número da certidão acima identificado;
- Em relação as comarcas da entrância especial (Vitória/Vila Velha/Cariacica/Serra/Viana), as ações de: execução fiscal estadual, falência e recuperação judicial, e auditoria militar, tramitam, apenas, no juízo de Vitória;
- As ações de natureza cível abrangem inclusive aquelas que tramitam nas varas de Órfãos e Sucessões (Tutela, Curatela, Interdição,...), Juizado Especial Cível, Juizado Especial da Fazenda Pública, Execução Fiscal e Execução Patrimonial (observado o item e);
- As ações de natureza criminal abrangem, dentre outras: as de auditoria militar e de juizados especiais criminais;
- As matérias atinentes as varas de família e infância e juventude são objeto de certidão específica;
- A base de dados do sistema de gerenciamento processual (1ª INSTÂNCIA: eJUD, SIEP, PROJUDI, PJe-1G; 2ª INSTÂNCIA: Sistema de Segunda Instância, PJe-2G) contém o registro de todos os processos distribuídos no Judiciário do Estado do Espírito Santo, com exceção do SEEU;
- A certidão negativa referente ao Sistema Eletrônico de Execução Unificado – SEEU deverá ser requerida ao Cartório do Ofício de Distribuidor da Comarca, conforme Ato Normativo Conjunto nº. 009/2021.

RECIBO DE ENTREGA DE ESCRITURAÇÃO CONTÁBIL DIGITAL

IDENTIFICAÇÃO DO TITULAR DA ESCRITURAÇÃO

NIRE 32203082512	CNPJ 19.207.352/0001-40
NOME EMPRESARIAL LE CARD ADMINISTRADORA DE CARTOES LTDA	

IDENTIFICAÇÃO DA ESCRITURAÇÃO

FORMA DA ESCRITURAÇÃO CONTÁBIL Livro Diário (Completo - sem escrituração Auxiliar)	PERÍODO DA ESCRITURAÇÃO 01/01/2024 a 31/12/2024
NATUREZA DO LIVRO Escrituração Contábil Digital do Livro Diário Geral	NÚMERO DO LIVRO 11
IDENTIFICAÇÃO DO ARQUIVO (HASH) B4.41.D4.C0.68.70.14.06.FB.0C.40.B6.6F.4C.80.31.1D.B0.02.DF	
ARQUIVOS SUBSTITUÍDOS (HASH)	

ESTE LIVRO FOI ASSINADO COM OS SEGUINTES CERTIFICADOS DIGITAIS:

QUALIFICAÇÃO DO SIGNATARIO	CPF/CNPJ	NOME	Nº SÉRIE DO CERTIFICADO	VALIDADE	RESPONSÁVEL LEGAL
Contador	01195289677	FABRÍCIO FERREIRA LEMOS	547998832358990335 86789052444	07/08/2024 a 07/08/2025	Não
Signatário da ECD com e-CNPJ ou e-PJ	19207352000140	LE CARD ADMINISTRADORA DE CARTOES LTDA: 19207352000140	325950523429485555 46680175308	16/12/2024 a 16/12/2025	Sim

NÚMERO DO RECIBO:

B4.41.D4.C0.68.70.14.06.FB.0C.40.B6.
6F.4C.80.31.1D.B0.02.DF-9

Escrituração recebida via Internet
pelo Agente Receptor SERPRO

em 07/04/2025 às 15:14:24

45.B3.5C.26.BD.5A.09.F7
2B.78.6A.C4.B4.24.3D.B2

Considera-se autenticado o livro contábil a que se refere este recibo, dispensando-se a autenticação de que trata o art. 39 da Lei nº 8.934/1994. Este recibo comprova a autenticação.

BASE LEGAL: Decreto nº 1.800/1996, com a alteração do Decreto nº 8.683/2016, e arts. 39, 39-A, 39-B da Lei nº 8.934/1994 com a alteração da Lei Complementar nº 1247/2014.

TERMOS DE ABERTURA E ENCERRAMENTO



Entidade: LE CARD ADMINISTRADORA DE CARTOES LTDA
Período da Escrituração: 01/01/2024 a 31/12/2024 CNPJ: 19.207.352/0001-40
Número de Ordem do Livro: 11

TERMO DE ABERTURA

Nome Empresarial	LE CARD ADMINISTRADORA DE CARTOES LTDA
NIRE	32203082512
CNPJ	19,207,352/0001-40
Número de Ordem	11
Natureza do Livro	Escrituração Contábil Digital do Livro Diário Geral
Município	Vitória
Data do arquivamento dos atos constitutivos	05/11/2013
Data de arquivamento do ato de conversão de sociedade simples em sociedade empresária	
Data de encerramento do exercício social	31/12/2024
Quantidade total de linhas do arquivo digital	1182126

TERMO DE ENCERRAMENTO

Nome Empresarial	LE CARD ADMINISTRADORA DE CARTOES LTDA
Natureza do Livro	Escrituração Contábil Digital do Livro Diário Geral
Número de ordem	11
Quantidade total de linhas do arquivo digital	1182126
Data de inicio	01/01/2024
Data de término	31/12/2024

Este documento é parte integrante de escrituração cuja autenticação se comprova pelo recibo de número B4.41.D4.C0.68.70.14.06.FB.0C.40.B6.6F.4C.80.31.1D.B0.02.DF-9, nos termos do Decreto nº 8.683/2016.

Este relatório foi gerado pelo Sistema Público de Escrituração Digital – Sped

BALANÇO PATRIMONIAL

Entidade: LE CARD ADMINISTRADORA DE CARTOES LTDA

Período da Escrituração: 01/01/2024 a 31/12/2024

CNPJ: 19.207.352/0001-40

Número de Ordem do Livro: 11

Período Selecionado: 01 de janeiro de 2024 a 31 de dezembro de 2024

Descrição	Nota	Saldo Inicial	Saldo Final
ATIVO		R\$ 191.042.621,23	R\$ 242.690.843,18
ATIVO CIRCULANTE		R\$ 182.445.595,25	R\$ 233.963.844,17
DISPONÍVEL		R\$ 126.666.637,35	R\$ 178.099.752,25
BENS NUMERÁRIOS		R\$ 4.664,00	R\$ 0,00
BANCOS CONTA MOVIMENTO		R\$ 381.876,94	R\$ 125.123,56
APLICAÇÕES FINANCEIRAS		R\$ 126.280.096,41	R\$ 177.974.628,69
REALIZAÇÕES		R\$ 48.947.825,51	R\$ 54.671.711,23
CONTAS A RECEBER		R\$ 48.947.825,51	R\$ 54.671.711,23
(-) OUTROS CRÉDITOS		R\$ (0,00)	R\$ (0,00)
CRÉDITOS DIVERSOS		R\$ 0,00	R\$ 1.192.380,69
ADIANTEMENTOS DIVERSOS		R\$ 0,00	R\$ 1.192.380,69
TRIBUTOS A RECUPERAR		R\$ 0,00	R\$ 0,00
FEDERAIS		R\$ 0,00	R\$ 0,00
DEPESAS ANTECIPADAS		R\$ 6.831.132,39	R\$ (0,00)
CUSTOS DE PROJETOS		R\$ 6.831.132,39	R\$ (0,00)
ATIVO NAO CIRCULANTE		R\$ 8.597.025,98	R\$ 8.726.999,01
REALIZÁVEL A LONGO PRAZO		R\$ 2.795.914,16	R\$ 25.000,00
CONTAS A RECEBER		R\$ 29.350,00	R\$ 25.000,00
EMPRÉSTIMOS PESSOAS LIGADAS		R\$ 2.766.564,16	R\$ 0,00
INVESTIMENTOS		R\$ 0,00	R\$ 3.009.698,40
EQUIVALÊNCIA PATRIMONIAL		R\$ 0,00	R\$ 0,00
INVESTIMENTOS BANCÁRIOS		R\$ 0,00	R\$ 0,00
CAPITAL SOCIAL INVESTIDO		R\$ 0,00	R\$ 3.009.698,40
IMOBILIZADO LÍQUIDO		R\$ 4.222.905,84	R\$ 3.938.030,19
IMOBILIZADO		R\$ 5.403.520,98	R\$ 5.550.946,40
(-) DEPRECIÇÃO ACUMULADA		R\$ (1.282.497,90)	R\$ (1.747.192,55)
IMOBILIZADO EM ANDAMENTO		R\$ 101.882,76	R\$ 134.276,34
INTANGÍVEL		R\$ 1.578.205,98	R\$ 1.754.270,42
INTANGÍVEL		R\$ 1.686.819,80	R\$ 2.177.088,56
(-) AMORTIZAÇÃO ACUMULADA		R\$ (108.613,82)	R\$ (422.818,14)
PASSIVO		R\$ 191.042.621,23	R\$ 242.690.843,18
PASSIVO CIRCULANTE		R\$ 174.351.201,87	R\$ 219.011.512,56

Este documento é parte integrante de escrituração cuja autenticação se comprova pelo recibo de número B4.41.D4.C0.68.70.14.06.FB.0C.40.B6.6F.4C.80.31.1D.B0.02.DF-9, nos termos do Decreto nº 8.683/2016.

Este relatório foi gerado pelo Sistema Público de Escrituração Digital – Sped

Versão 10.3.3 do Visualizador

Página 1 de 2

BALANÇO PATRIMONIAL

Entidade: LE CARD ADMINISTRADORA DE CARTOES LTDA

Período da Escrituração: 01/01/2024 a 31/12/2024

CNPJ: 19.207.352/0001-40

Número de Ordem do Livro: 11

Período Selecionado: 01 de janeiro de 2024 a 31 de dezembro de 2024

Descrição	Nota	Saldo Inicial	Saldo Final
EMPRÉSTIMOS E FINANCIAMENTOS		R\$ 0,00	R\$ 139.433,34
EMPRÉSTIMOS		R\$ 0,00	R\$ 139.433,34
FORNECEDORES		R\$ 134.386,15	R\$ 732.490,22
DÉBITOS COM FORNECEDORES		R\$ 134.386,15	R\$ 732.490,22
OBRIGAÇÕES TRABALHISTAS		R\$ 605.708,48	R\$ 556.141,52
SALÁRIOS, ENCARGOS E PROVIÕES		R\$ 605.708,48	R\$ 556.141,52
OBRIGAÇÕES TRIBUTÁRIAS		R\$ 3.125.403,40	R\$ 782.154,53
PROVISÕES TRIBUTÁRIAS S/ RECEITA		R\$ 3.095.246,10	R\$ 745.986,88
TRIBUTOS RETIDOS A RECOLHER		R\$ 30.157,30	R\$ 36.167,65
CONTAS A PAGAR		R\$ 124.850.068,94	R\$ 216.801.292,95
AFILIADOS A PAGAR		R\$ 124.850.068,94	R\$ 216.801.292,95
OUTROS DÉBITOS		R\$ 45.635.634,90	R\$ 0,00
ADIANTAMENTO DE CLIENTES		R\$ 45.635.634,90	R\$ 0,00
PASSIVO NAO CIRCULANTE		R\$ 0,00	R\$ 2.145.551,26
EMPRÉSTIMOS E FINANCIAMENTOS		R\$ 0,00	R\$ 2.145.551,26
EMPRÉSTIMOS NACIONAL		R\$ 0,00	R\$ 0,00
EMPRÉSTIMOS E MUTUOS		R\$ 0,00	R\$ 2.145.551,26
PATRIMÔNIO LÍQUIDO		R\$ 16.691.419,36	R\$ 21.533.779,36
CAPITAL SOCIAL		R\$ 16.157.610,00	R\$ 21.000.000,00
CAPITAL INTEGRALIZADO		R\$ 16.157.610,00	R\$ 21.000.000,00
CAPITAL A INTEGRALIZAR		R\$ 0,00	R\$ 0,00
CAPITAL A INTEGRALIZAR		R\$ 0,00	R\$ 0,00
LUCROS OU PREJUÍZOS ACUMULADOS		R\$ 14.434.923,36	R\$ 47.735.597,32
LUCROS ACUMULADOS		R\$ 14.434.923,36	R\$ 52.577.987,32
RESERVAS DE LUCROS		R\$ 0,00	R\$ (4.842.390,00)
(-) DISTRIBUIÇÃO DE LUCROS		R\$ (13.901.114,00)	R\$ (47.201.817,96)
(-) DISTRIBUIÇÃO ACUMULADA		R\$ (13.901.114,00)	R\$ (47.201.817,96)
APURAÇÃO DE RESULTADO		R\$ 0,00	R\$ 0,00
APURAÇÃO DE RESULTADO		R\$ 0,00	R\$ 0,00

Este documento é parte integrante de escrituração cuja autenticação se comprova pelo recibo de número B4.41.D4.C0.68.70.14.06.FB.0C.40.B6.6F.4C.80.31.1D.B0.02.DF-9, nos termos do Decreto nº 8.683/2016.

Este relatório foi gerado pelo Sistema Público de Escrituração Digital – Sped

Versão 10.3.3 do Visualizador

Página 2 de 2

DEMONSTRAÇÃO DE RESULTADO DO EXERCÍCIO



Entidade: LE CARD ADMINISTRADORA DE CARTOES LTDA

Período da Escrituração: 01/01/2024 a 31/12/2024

CNPJ: 19.207.352/0001-40

Número de Ordem do Livro: 11

Período Selecionado: 01 de janeiro de 2024 a 31 de dezembro de 2024

Descrição	Nota	Saldo anterior	Saldo atual
RECEITA		R\$ 38.478.711,11	R\$ 109.967.209,37
RECEITAS GERAIS		R\$ 38.478.711,11	R\$ 109.967.209,37
RECEITAS OPERACIONAIS		R\$ 34.870.614,25	R\$ 73.297.318,93
RECEITA		R\$ 36.932.991,79	R\$ 77.599.956,62
(-) DEDUÇÕES DA RECEITA		R\$ (2.086.654,67)	R\$ (4.369.134,27)
OUTRAS RECEITAS OPERACIONAIS		R\$ 24.277,13	R\$ 66.496,58
RECEITAS FINANCEIRAS		R\$ 3.608.096,86	R\$ 12.570.491,45
RECEITAS FINANCEIRAS		R\$ 3.608.096,86	R\$ 12.570.491,45
OUTRAS RECEITAS NÃO OPERACIONAIS		R\$ 0,00	R\$ 24.099.398,99
OUTRAS RECEITAS NÃO OPERACIONAIS		R\$ 0,00	R\$ 24.099.398,99
(-) CUSTOS		R\$ (12.405.947,42)	R\$ (26.062.174,85)
(-) CUSTO COM SERVIÇO PRESTADO		R\$ (12.405.947,42)	R\$ (26.062.174,85)
(-) CUSTO COM SERVIÇO PRESTADO		R\$ (12.405.947,42)	R\$ (26.062.174,85)
(-) CUSTO DE TRANSAÇÕES GRUPO SINTÉTICO (VARIÁVEL)		R\$ (6.814.164,57)	R\$ (11.756.973,10)
(-) CUSTO DE CAPTAÇÃO PÚBLICO (FIXO)		R\$ (2.193.381,76)	R\$ (10.057.633,04)
(-) CUSTO DE CAPTAÇÃO PRIVADO (FIXO)		R\$ (676.381,59)	R\$ (1.349.768,61)
(-) CUSTO DE HABILITAÇÃO (FIXO)		R\$ (1.436.704,42)	R\$ (1.261.158,53)
(-) CUSTO DE CREDENCIAMENTO (FIXO)		R\$ (510.332,58)	R\$ (1.601.813,06)
(-) CUSTO DE CAPTAÇÃO TAD (FIXO)		R\$ (774.982,50)	R\$ (34.828,51)
(-) DESPESAS		R\$ (16.529.406,60)	R\$ (31.860.856,56)
(-) DESPESAS OPERACIONAIS		R\$ (16.529.406,60)	R\$ (31.860.856,56)
(-) DESPESAS ADMINISTRATIVAS		R\$ (8.524.012,68)	R\$ (16.594.864,33)
(-) DESPESA COM PESSOAL		R\$ (5.309.303,86)	R\$ (8.607.486,21)
(-) DESPESAS ADMINISTRATIVAS GERAL		R\$ (3.214.708,82)	R\$ (7.987.378,12)
(-) DESPESAS COMERCIAIS		R\$ (1.146.313,80)	R\$ (5.335.477,06)
(-) DESPESAS COMERCIAIS		R\$ (1.146.313,80)	R\$ (5.335.477,06)
(-) DESPESAS FINANCEIRAS		R\$ (1.789.290,50)	R\$ (172.292,28)
(-) DESPESAS FINANCEIRAS		R\$ (1.789.290,50)	R\$ (172.292,28)
(-) DESPESAS TRIBUTÁRIAS		R\$ (73.564,01)	R\$ (85.093,84)
(-) DESPESAS TRIBUTÁRIAS		R\$ (73.564,01)	R\$ (85.093,84)
OUTRAS DESPESAS OPERACIONAIS		R\$ 0,00	R\$ 0,00
OUTRAS DESPESAS OPERACIONAIS		R\$ 0,00	R\$ 0,00
(-) PROVISÃO PARA IR E CSLL		R\$ (4.996.225,61)	R\$ (9.673.129,05)
(-) PROVISÃO PARA IR E CSLL		R\$ (4.996.225,61)	R\$ (9.673.129,05)

Este documento é parte integrante de escrituração cuja autenticação se comprova pelo recibo de número B4.41.D4.C0.68.70.14.06.FB.0C.40.B6.6F.4C.80.31.1D.B0.02.DF-9, nos termos do Decreto nº 8.683/2016.

Este relatório foi gerado pelo Sistema Público de Escrituração Digital – Sped

DEMONSTRAÇÃO DE RESULTADO DO EXERCÍCIO



Entidade: LE CARD ADMINISTRADORA DE CARTOES LTDA
Período da Escrituração: 01/01/2024 a 31/12/2024 CNPJ: 19.207.352/0001-40
Número de Ordem do Livro: 11
Período Selecionado: 01 de janeiro de 2024 a 31 de dezembro de 2024

Descrição	Nota	Saldo anterior	Saldo atual
RESULTADO EXERCÍCIO		R\$ 9.543.357,09	R\$ 52.044.177,96

Este documento é parte integrante de escrituração cuja autenticação se comprova pelo recibo de número B4.41.D4.C0.68.70.14.06.FB.0C.40.B6.6F.4C.80.31.1D.B0.02.DF-9, nos termos do Decreto nº 8.683/2016.

Este relatório foi gerado pelo Sistema Público de Escrituração Digital – Sped

Versão 10.3.3 do Visualizador

Página 2 de 2

DEMONSTRAÇÃO DAS MUTAÇÕES DO PATRIMÔNIO LÍQUIDO



Entidade: LE CARD ADMINISTRADORA DE CARTOES LTDA
Período da Escrituração: 01/01/2024 a 31/12/2024 CNP 19.207.352/0001-40 Número de Ordem do Livro: 11
Período Selecionado: 01 de janeiro de 2024 a 31 de dezembro de 2024

Histórico	Código de Aglutinação das Contas de Patrimônio Líquido				Total (R\$)
	Capital Social (R\$)	Lucros Acumulados (R\$)	Reserva de Lucros (R\$)	Distribuição de Lucros (R\$)	
Saldo Inicial em 01.01.2024	16.157.610,00	14.434.923,36	0,00	(-)13.901.114,00	16.691.419,36
AUMENTO DE CAPITAL	4.842.390,00				4.842.390,00
TRANSFERÊNCIA DE SALDOS DISTRIBUIÇÃO DE LUCROS 2023		(-)13.901.114,00			(-)13.901.114,00
LUCRO DO EXERCÍCIO DE 2024		52.044.177,96			52.044.177,96
RESERVAS DE LUCROS PARA INTEGRALIZAÇÃO DE QUOTAS			(-)4.842.390,00		(-)4.842.390,00
TRANSFERÊNCIA DE SALDOS DE LUCROS 2023				13.901.114,00	13.901.114,00
DISTRIBUIÇÃO DE LUCROS 2024				(-)47.201.817,96	(-)47.201.817,96
Saldo Final em 31.12.2024	21.000.000,00	52.577.987,32	(-)4.842.390,00	(-)47.201.817,96	21.533.779,36
Notas					

Este documento é parte integrante de escrituração cuja autenticação se comprova pelo recibo de número B4.41.D4.C0.68.70.14.06.FB.0C.40.B6.6F.4C.80.31.1D.B0.02.DF-9, nos termos do Decreto nº 8.683/2016.

Este relatório foi gerado pelo Sistema Público de Escrituração Digital – Sped

Versão 10.3.3 do Visualizador

Página 1 de 1



Le Card Administradora de Cartões Ltda
Demonstrações Financeiras Individuais e Consolidadas
Em 31 dezembro 2024, 2023 e 2022

Relatório Anual



Demonstrações Financeiras Individuais e Consolidadas
Em 31 dezembro 2024, 2023 e 2022

Índice

Demonstrações financeiras individuais e consolidadas

Relatório Sobre as Demonstrações Financeiras.....	3
Índices econômico-financeiros.....	4
Balancos patrimoniais.....	5
Demonstrações dos resultados... ..	6
Demonstrações dos resultados abrangentes	7
Demonstrações das mutações do patrimônio líquido	8
Demonstrações dos fluxos de caixa.....	9
Notas explicativas as demonstrações financeiras.....	10 a 17
Declaração dos Administradores.....	18



Relatório Sobre as Demonstrações Financeiras

Aos Sócios e Administradores da Le Card Administradora de Cartões Ltda

Destaques Financeiros

De forma consolidada, a Le Card atingiu em 2024, uma Receita de Intermediação de R\$ 1,563 bilhões, superando o volume total registrado em 2023 em 49%. Já a Receita Líquida no mesmo período foi de R\$ 103,2 milhões, correspondendo um alta de quase 200%, com um EBITDA de R\$ 54,4 milhões, representando uma margem de 53,5% (incremento de 14,2 p.p). Além disso, a empresa encerrou o período com uma posição de caixa de R\$ 178,8 milhões.

	2024	2023	2022
(+) Receita de Intermediação Financeira	1.563.211	1.049.869	559.288
(-) Repasses de Intermediação Financeira	(1.485.611)	(1.012.936)	(533.871)
(=) Margem Financeira Bruta	77.600	36.933	25.417
Receita Líquida	103.289	34.847	24.250
Lucro Bruto	76.999	22.441	19.873
% Receita Líquida	74,5%	64,4%	82,0%
Receitas / (Despesas) Operacionais	22.554	9.720	11.777
% Receita Líquida	21,8%	27,9%	48,6%
Depreciação e Amortização	407	483	201
% Receita Líquida	0,4%	1,4%	0,8%
Ebit ¹	54.852	13.204	8.297
Margem Ebit (% Receita Líquida)	53,1%	37,9%	34,2%
Ebitda ²	55.259	13.687	8.498
Margem Ebitda (% Receita Líquida)	53,5%	39,3%	35,0%
Lucro Líquido	54.472	9.544	3.444
Margem Líquida (% Receita Líquida)	52,7%	27,4%	14,2%
Disponibilidades	178.780	126.667	18.356
Dívida Bruta	2.285	-	9.109
Capex (Aquisição de Imobilizado)	(297)	(3.394)	6.763
Patrimônio Líquido	21.534	16.692	17.449

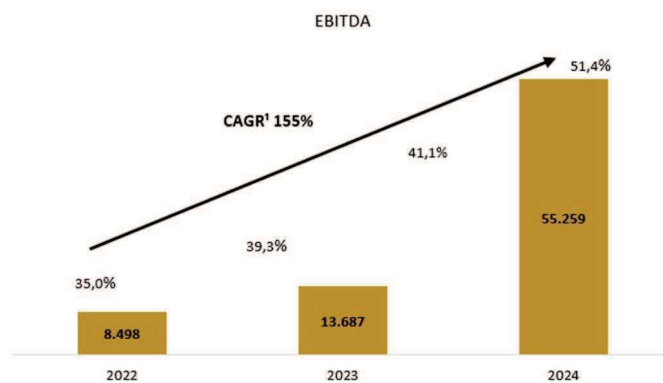
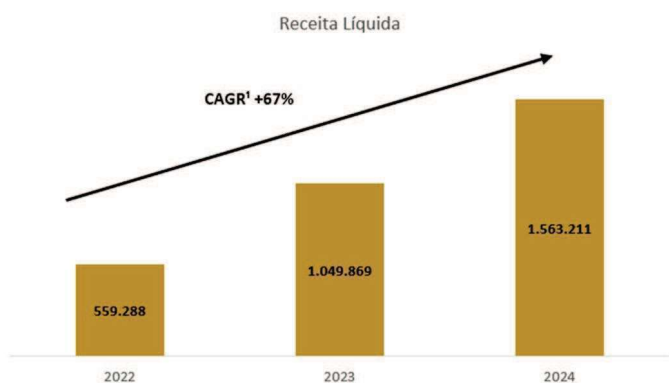

¹Compound annual growth rate (Taxa de crescimento anual composta)



Índices econômico-financeiros
Em 31 dezembro 2024, 2023 e 2022
 (Valores expressos em de Reais - R\$)

Fórmulas	Regra	2022	2023	2024
ILG - Índice de Liquidez Geral ((AC+ANC) / (PC+PNC))	= ou > 1	1,31x	1,06x	1,06x
ILC - Índice Liquidez Corrente (AC / PC)	= ou > 1	1,24x	1,05x	1,07x
ISG - Índice de Solvência Geral (AT / (PC+PNC))	= ou > 1	1,37x	1,10x	1,10x
IEG - Índice de Endividamento Geral ((PC+PNC) / AT)	= ou < 1	0,73x	0,91x	0,91x
IECP - Índice de Endividamento (PC / AC)	= ou < 1	0,81x	0,96x	0,94x

Base de Cálculo	2022	2023	2024
AC - Ativo Circulante	55.938.910,29	182.445.595,25	233.963.844,17
ANC - Ativo Não Circulante	5.284.074,18	2.795.914,16	25.000,00
AT - Ativo Total	64.170.095,13	191.042.621,23	242.690.843,18
PC - Passivo Circulante	45.134.099,08	174.351.201,87	219.011.512,56
PNC - Passivo Não Circulante	1.586.829,78	-	2.145.551,26



Balancos Patrimoniais
Em 31 dezembro 2024, 2023 e 2022
 (Valores expressos em milhares de Reais - R\$)

Ativos	Notas	Controladora			Consolidado		
		2024	2023	2022	2024	2023	2022
Disponibilidades	4	178.100	126.667	18.356	178.780	126.667	18.356
Contas a Receber	5	54.672	48.948	37.576	54.672	48.948	37.576
Despesas de Projetos Antecipadas	6	-	6.831	6	-	6.831	6
Impostos a Recuperar		-	-	-	7	-	-
Partes Relacionadas	7	1.192	-	-	1.192	-	-
Circulante		233.964	182.446	55.938	234.651	182.446	55.938
Obrigações Contratuais		25	29	75	25	29	75
Aplicações de Longo Prazo		-	-	57	-	-	57
Partes Relacionadas	7	-	2.766	5.209	-	2.766	5.209
Não Circulante		25	2.795	5.341	25	2.795	5.341
Imobilizado	8	3.938	4.223	2.696	3.938	4.223	2.696
Intangível	8	1.754	1.579	195	1.754	1.579	195
Investimentos em Cooperativa		10	-	-	10	-	-
Investimentos em Controlada	9	3.000	-	-	-	-	-
Permanente		8.702	5.802	2.891	5.702	5.802	2.891
Total do Ativo		242.691	191.043	64.170	240.378	191.043	64.170
Investimentos em Cooperativa		0					
Passivos	Notas	2024	2023	2022	2024	2023	2022
Repasse Financeiros	10	216.801	124.850	35.110	214.416	124.850	35.110
Empréstimos e Financiamentos	11	139	-	7.539	139	-	7.539
Fornecedores		733	135	274	733	135	274
Obrigações Trabalhistas		556	606	216	624	606	216
Obrigações Tributárias		782	3.125	1.995	786	3.125	1.995
Adiantamento de Clientes		-	45.635	-	-	45.635	-
Circulante		219.011	174.351	45.134	216.698	174.351	45.134
Empréstimos e Financiamentos	11	2.146	-	1.570	2.146	-	1.570
Outras Obrigações		-	-	17	-	-	17
Não Circulante		2.146	-	1.587	2.146	-	1.587
Capital Social	12	21.000	16.158	12.558	21.000	16.158	12.558
Reserva de Lucros		534	534	4.891	534	534	4.891
Patrimônio Líquido		21.534	16.692	17.449	21.534	16.692	17.449
Total do Passivo e Patrimônio Líquido		242.691	191.043	64.170	240.378	191.043	64.170

As notas explicativas são parte integrante das demonstrações financeiras.



Demonstrações do Resultado do Exercício
Em 31 dezembro 2024, 2023 e 2022
 (Valores expressos em milhares de Reais - R\$)

	Notas	Controladora			Consolidado		
		2024	2023	2022	2024	2023	2022
(+) Receitas de Intermediação Financeira		1.563.211	1.049.869	559.288	1.563.211	1.049.869	559.288
(-) Repasses de Intermediação Financeira		(1.485.611)	(1.012.936)	(533.871)	(1.485.611)	(1.012.936)	(533.871)
(+) Serviços Especializados		-	-	-	33.711	-	-
(=) Receita Operacional Bruta		77.600	36.933	25.417	111.311	36.933	25.417
Deduções Receita Operacional Bruta		(4.369)	(2.086)	(1.167)	(8.022)	(2.086)	(1.167)
Impostos		(4.369)	(2.086)	(1.167)	(8.022)	(2.086)	(1.167)
Receita Líquida de Prestação de Serviços	13	73.231	34.847	24.250	103.289	34.847	24.250
Custos Serviços Prestados	14	(26.062)	(12.406)	(4.377)	(26.290)	(12.406)	(4.377)
Lucro Bruto		47.169	22.441	19.873	76.999	22.441	19.873
Receitas / (Despesas) Operacionais	15	(21.949)	(9.720)	(11.777)	(22.554)	(9.720)	(11.777)
Despesas Operacionais		(21.608)	(9.261)	(11.651)	(22.222)	(9.261)	(11.651)
Receitas não Operacionais		66	24	75	75	24	75
Depreciação e Amortização		(407)	(483)	(201)	(407)	(483)	(201)
Resultado de Equivalência Patrimonial		24.099	-	-	-	-	-
Resultado Operacional antes do Financeiro		49.319	12.721	8.096	54.445	12.721	8.096
Resultado Financeiro Líquido	16	12.398	1.819	(1.858)	12.380	1.819	(1.858)
Resultado antes da Tributação		61.717	14.540	6.238	66.825	14.540	6.238
Imposto de Renda e Contribuição Social	17	(9.673)	(4.996)	(2.794)	(12.353)	(4.996)	(2.794)
Resultado Líquido do Exercício		52.044	9.544	3.444	54.472	9.544	3.444

As notas explicativas são parte integrante das demonstrações financeiras



Demonstrações dos Resultados Abrangentes
Em 31 dezembro 2024, 2023 e 2022
 (Valores expressos em milhares de Reais - R\$)

	Controladora			Consolidado		
	2024	2023	2022	2024	2023	2022
Resultado Líquido do Período	52.044	9.544	3.444	7.270	9.544	3.444
Outros Componentes do resultado abrangente	-	-	-	-	-	-
Ajuste de Patrimônio Líquido em Controlada (i) 9	-	-	-	(2.428)	-	-
Total do Resultado Abrangente do Período	52.044	9.544	3.444	4.842	9.544	3.444
Resultado Abrangente Atribuível Acionistas:						
Controladores	52.044	9.544	3.444	4.842	9.544	3.444
Não Controladores	-	-	-	-	-	-
Total do Resultado Abrangente do Período	52.044	9.544	3.444	4.842	9.544	3.444

As notas explicativas são parte integrante das demonstrações financeiras



Demonstração das Mutações do Patrimônio Líquido

Em 31 dezembro 2024, 2023 e 2022

(Valores expressos em milhares de Reais - R\$)

	Capital Social	Reserva de Lucro	Lucros ou Prejuízos Acumulado	Total do Patrimônio Líquido
Saldos Finais em 31/12/2021	12.558	4.964	-	17.522
(+ / -) Resultado Líquido do Exercício	-	-	3.444	3.444
Distribuição de Lucros	-	(55)	(3.444)	(3.499)
Ajustes de Exercícios Anteriores	-	(18)	-	(18)
Saldos Finais em 31/12/2022	12.558	4.891	-	17.449
(+ / -) Resultado Líquido do Exercício	-	-	9.544	9.544
Aporte de Capital	3.600	-	-	3.600
Distribuição de Lucros	-	(4.357)	(9.544)	(13.901)
Saldos Finais em 31/12/2023	16.158	534	-	16.692
(+ / -) Resultado Líquido do Exercício	-	-	52.044	52.044
Reserva de Lucro	4.842	47.202	(52.044)	-
Distribuição de Lucros	-	(47.202)	-	(47.202)
Saldos Finais em 31/12/2024	21.000	534	-	21.534

As notas explicativas são parte integrante das demonstrações financeiras.



Demonstrações dos Fluxos de Caixa
Em 31 dezembro 2024, 2023 e 2022
 (Valores expressos em milhares de Reais - R\$)

	Controladora			Consolidado		
	2024	2023	2022	2024	2023	2022
Resultado antes do IR e da CSLL	61.717	14.540	6.238	66.825	14.540	6.238
Ajustado por:						
Resultado de Equivalência Patrimonial	(24.099)	-	-	-	-	-
Depreciação e Amortização	407	483	201	407	483	201
Resultado Líquido do Período Ajustado	38.025	15.023	6.439	67.232	15.023	6.439
Varição nos Ativos e Passivos						
Contas a Receber	(5.724)	(11.372)	(10.003)	(8.109)	(11.372)	(10.003)
Despesas de Projetos Antecipadas	6.831	(6.825)	(6)	6.831	(6.825)	(6)
Impostos a Recuperar	-	-	73	(1)	-	73
Fornecedores	598	(139)	199	548	(139)	199
Repasses Financeiros	91.951	89.740	10.795	91.951	89.740	10.795
Adiantamento de Clientes	(45.635)	45.635	-	(45.635)	45.635	-
Obrigações Trabalhistas	(50)	390	10	(41)	390	10
Obrigações Tributárias	(2.343)	1.130	(259)	(2.341)	1.130	(259)
Imposto de Renda e Contribuição Social	(9.673)	(4.996)	(2.794)	(12.353)	(4.996)	(2.794)
Outras Obrigações	-	(17)	-	3	(17)	-
Caixa Líquido Gerado (aplicado) nas Atividades de Operacionais	35.955	113.546	(1.985)	30.853	113.546	(1.985)
Fluxo de Caixa das Atividades de Investimentos						
Aquisição de Imobilizado e Intangível	(297)	(3.394)	6.763	(297)	(3.394)	6.763
Investimentos em Cooperativa	(10)	-	-	(10)	-	-
Investimentos em Controlada	21.099	-	-	-	-	-
Aplicações de Longo Prazo	-	57	(1)	-	57	(1)
Caixa Líquido Aplicado nas Atividades de Investimentos	20.792	(3.337)	6.762	(307)	(3.337)	6.762
Fluxo de Caixa das Atividades de Financiamento						
Aumento (Redução) de Capital	-	3.600	(18)	-	3.600	(18)
Dividendos pagos	(47.202)	(13.901)	(3.499)	(47.202)	(13.901)	(3.499)
Ajuste de Patrimônio Líquido em Controlada (i)	-	-	-	(2.428)	-	-
Partes Relacionadas	1.574	2.443	(4.176)	1.235	2.443	(4.176)
Empréstimos e Financiamentos	2.285	(9.109)	8.290	2.285	(9.109)	8.290
Obrigações Contratuais	4	46	2.324	4	46	2.324
Caixa Líquido Aplicado nas Atividades de Investimentos	(43.339)	(16.921)	2.921	(46.106)	(16.921)	2.921
Varição de Disponibilidades	51.433	108.311	14.137	51.672	108.311	14.137
Disponibilidades no Início do Exercício	126.667	18.356	4.219	127.108	18.356	4.219
Disponibilidades no Final do Exercício	178.100	126.667	18.356	178.780	126.667	18.356

As notas explicativas são parte integrante das demonstrações financeiras



Notas explicativas da administração às demonstrações financeiras
(Valores expressos em milhares de Reais, exceto quando indicado de outra forma)

1. Contexto Operacional

A Le Card Administradora de Cartões Ltda (“Le Card” ou “Controladora” ou “Sociedade”), fundada em 2013, sendo constituída na forma de sociedade limitada, com matriz localizada na Vitória/ES, inscrita no CNPJ 19.207.352/0001-40. A Le Card é uma administradora de cartões de benefícios que atua em todo o Brasil, abrangendo os 26 estados e o Distrito Federal. Com uma rede formada por mais de 10 milhões de estabelecimentos credenciados e atendendo 1,5 milhão de usuários, a empresa se destaca no setor. Com uma equipe de mais de 100 colaboradores, a Le Card foi certificada como um excelente lugar para se trabalhar pelo selo Great Place to Work (GPTW – maio de 2024). Além disso, a empresa recebeu o selo RA 1000 no ReclameAQUI, destacando-se pelo alto nível de satisfação dos clientes.



*Na rede Elo

Portifólio de Produtos:

<p>Alimentação O cartão que oferece praticidade e segurança para usá-lo em supermercados, açougues, mercearias, hortifrutis, padarias e muito mais!</p>	<p>Refeição Cartão ideal para ser utilizado em restaurantes, padarias, lanchonetes, lojas de conveniência, cafés e em uma variedade de outros estabelecimentos.</p>	<p>Premium Um cartão completo para ser utilizado em qualquer tipo de estabelecimento credenciado, com a possibilidade de saque em banco 24h. Opção eficaz para recompensar e premiar seus parceiros, seus clientes e seus prestadores de serviço.</p>	<p>elo Parceria com a ELO Cartão Le Card bandeirado Elo aceito em mais de 10 milhões de estabelecimentos credenciados em todo o território nacional.</p>
<p>Flex Refeição e Alimentação reunidos em um só cartão, oferecendo mais flexibilidade e benefícios para o colaborador.</p>	<p>Combustível Este cartão oferece facilidade e conveniência para sua empresa.</p>	<p>Premiação Um cartão completo para ser utilizado em qualquer tipo de estabelecimento credenciado, com a possibilidade de saque em banco 24h. Utilizado por empresas para reconhecer, incentivar e reter seus colaboradores.</p>	<p>Presente Presentee seus colaboradores em datas especiais e/ou comemorativas de forma simples e prática, com a possibilidade de saque em banco 24h.</p>
<p>Farmácia Criado para proporcionar mais praticidade e acessibilidade do seu colaborador a uma ampla rede credenciada.</p>	<p>Estudante Tenha controle dos gastos a serem utilizados pelos seus filhos em cantinas, lanchonetes e diversos outros estabelecimentos próximos às escolas.</p>	<p>Natal Troque a tradicional cesta de fim de ano por um crédito especial em um cartão exclusivo para os seus colaboradores. Mais praticidade e liberdade!</p>	



Notas explicativas da administração às demonstrações financeiras (Valores expressos em milhares de Reais, exceto quando indicado de outra forma)

2. Base de Apresentação das Demonstrações Contábeis

A Administração da Sociedade é responsável pela elaboração e adequada apresentação das demonstrações financeiras individuais de acordo com as práticas contábeis adotadas no Brasil e de acordo com as normas internacionais de relatório financeiro (IFRS), emitidas pelo "International Accounting Standards Board - IASB".

As práticas contábeis adotadas no Brasil compreendem aquelas incluídas na legislação societária brasileira e os pronunciamentos técnicos e as orientações e interpretações técnicas emitidas pelo Comitê de Pronunciamentos Contábeis - CPC e aprovados pela Comissão de Valores Mobiliários - CVM.

Todas as informações relevantes próprias destas demonstrações financeiras, e somente elas, estão sendo evidenciadas, e estas correspondem às utilizadas pela Administração na gestão da Sociedade.

A emissão das demonstrações financeiras foi autorizada pela Administração em 20 de março de 2025. Após a sua emissão, somente os sócios têm o poder de alterar as demonstrações financeiras.

3. Sumário das Principais Políticas Contábeis

3.1. Base de preparação das demonstrações financeiras consolidadas

Para fins de apresentação das demonstrações financeiras consolidadas do **Grupo Le Card**, os seguintes procedimentos foram observados:

Avaliação de combinação e entidades consideradas na combinação. As entidades sujeitas à combinação estiveram sob controle comum durante todo o exercício coberto pelas demonstrações financeiras combinadas, cuja avaliação foi baseada na definição de controle do Pronunciamento Técnico CPC 36 (R3) - Demonstrações Consolidadas.

As seguintes entidades estão sendo consideradas no processo de elaboração das demonstrações financeiras combinadas, e sob controle comum.

Entidades Consolidadas:	31/12/24		31/12/23	
	Le Card Administradora de Cartões Ltda ("Le Card")	Cartão da Família Ltda ("CAF")	Le Card Administradora de Cartões Ltda ("Le Card")	Cartão da Família Ltda ("CAF")
% Participação	100%	100%	100%	-
Nº de Cotas	21.000.000	3.000.000	16.157.610	-
Capital Social	R\$ 21.000.000	R\$ 3.000.000	R\$ 16.157.610	-

A Cartão da Família Ltda. ("CAF"), anteriormente uma empresa coligada, passou a ser controlada pela Le Card em agosto de 2024. Antes da mudança de controle societário pelos antigos sócios, a CAF possuía um patrimônio líquido de R\$ 2.427 mil. É importante ressaltar que a CAF já era financiada por empréstimos entre partes relacionadas, conforme mencionado na Nota 7, sendo a **Le Card** a credora desses empréstimos. Esses recursos foram utilizados para realizar o aumento de capital social da empresa, agora controlada. De maneira prudente, a administração da **Le Card** decidiu consolidar integralmente o resultado acumulado da CAF para o ano de 2024.



Notas explicativas da administração às demonstrações financeiras (Valores expressos em milhares de Reais, exceto quando indicado de outra forma)

As Entidades combinadas possuem atividades complementares e estão inter-relacionadas. Abaixo está o total dos ativos, patrimônios líquidos e dos Resultado Líquido do Período de cada entidade combinada:

Entidades Consolidadas:	31/12/24		31/12/23	
	Le Card Administradora de Cartões Ltda ("Le Card")	Cartão da Família Ltda ("CAF")	Le Card Administradora de Cartões Ltda ("Le Card")	Cartão da Família Ltda ("CAF")
Ativo circulante	233.984	3.072	182.448	-
Ativo não circulante	8.232	-	8.597	-
Passivo circulante	219.011	72	174.351	-
Passivo não circulante	2.146	-	-	-
Patrimônio líquido	21.534	3.000	16.692	-
Receita Líquida	73.231	30.058	34.847	-
Resultado Líquido do Período	52.044	26.527	9.544	-

(i) Critérios de elaboração das demonstrações financeiras consolidadas

Os princípios de consolidação do CPC 36 (R3) foram utilizados para a elaboração das demonstrações financeiras consolidadas do Grupo, e os seguintes procedimentos foram observados:

- Saldos e transações entre as empresas do Grupo, e quaisquer receitas ou despesas não realizadas derivadas de transações do Grupo, foram eliminados na elaboração das demonstrações financeiras combinadas. Ganhos não realizados oriundos de transações com investidas registradas por equivalência patrimonial foram eliminados contra o investimento na proporção da participação do Grupo na investida. Perdas não realizadas foram eliminadas na mesma maneira como são eliminados os ganhos não realizados, mas somente na extensão em que não haja evidência de perda por redução ao valor recuperável, quando aplicável.
- As práticas contábeis foram uniformes para todas as entidades combinadas.

3.2. Moeda Funcional e Moeda de Apresentação

Estas demonstrações financeiras estão apresentadas em Reais, que é a moeda funcional da Companhia. Todos os saldos foram arredondados para o milhar mais próximo, exceto quando indicado de outra forma.

3.3. Disponibilidades

Os equivalentes de caixa são mantidos com a finalidade de atender a compromissos de caixa de curto prazo, e não para investimento ou outros fins. Incluem caixa, depósitos bancários à vista e aplicações financeiras realizáveis em até 90 dias da data original do título ou considerados de liquidez imediata ou conversíveis em um montante conhecido de caixa e que estão sujeitos a um risco insignificante de mudança de valor, os quais são registrados pelos valores de custo, acrescidos dos rendimentos auferidos até as datas dos balanços, que não excedem o seu valor de mercado ou de realização.



Notas explicativas da administração às demonstrações financeiras (Valores expressos em milhares de Reais, exceto quando indicado de outra forma)

3.4. Reconhecimento de receitas, custos e despesas

3.4.1 No momento da efetiva prestação de serviços: 1. Receita de afiliados: correspondem às tarifas cobradas dos estabelecimentos, essas receitas são referentes aos valores já utilizados pelos usuários dos cartões na rede credenciada e são reconhecidas na receita no momento da transação. 2. Receita de cliente: são tarifas recebidas de empresas clientes na venda de “vouchers”, cartões pré-pagos e de todos os valores relativos faturados aos clientes.

3.4.2 Quando o valor da receita puder ser mensurado com confiabilidade.

3.4.3 Quando for provável que os benefícios econômicos associados à transação fluirão para a Companhia.

3.4.4 Quando os custos e despesas incorridas com a transação, bem como as despesas para concluí-la, puderem ser mensuradas com confiabilidade.

3.5. Ativos e passivos financeiros

3.5.1. Contas a Receber

São contabilizados inicialmente pelo valor da contraprestação.

3.5.2 Empréstimos e financiamentos

Os empréstimos são reconhecidos, inicialmente, pelo valor justo, líquido dos custos incorridos na transação e são, subsequentemente, demonstrados pelo custo amortizado. Qualquer diferença entre os valores captados (líquidos dos custos da transação) e o valor total a pagar é reconhecida na demonstração do resultado durante o período em que os empréstimos estejam em aberto, utilizando o método da taxa efetiva de juros. Os empréstimos são classificados como passivo circulante, a menos que a Companhia tenha um direito incondicional de diferir a liquidação do passivo por, pelo menos, 12 meses após a data do balanço. Demais custos de empréstimos são reconhecidos como despesa no período em que são incorridos.

3.6. Estoques

A administração da companhia declara que não apresenta saldos em estoques na data da elaboração das demonstrações financeiras.

3.7 Imobilizado

3.7.1 Mensuração

Estão demonstrados pelo custo de aquisição ou custo de construção, que representam os custos para colocar o ativo em condições de operação, deduzido da depreciação acumulada e perdas por *impairment* (recuperabilidade). Os direitos que tenham por objetos bens corpóreos destinados à manutenção das atividades da Empresa, decorrentes de operações que transfiram os benefícios, riscos e controles desses bens, estão demonstrados pelo valor justo ou, se inferior, pelo valor presente dos pagamentos mínimos do contrato. Os gastos relevantes com manutenção das unidades industriais e bens de maior valor, que incluem peças de reposição, serviços de montagem, entre outros, são registrados no imobilizado.



Notas explicativas da administração às demonstrações financeiras
(Valores expressos em milhares de Reais, exceto quando indicado de outra forma)

3.7.2 Depreciação

A depreciação desses ativos inicia-se quando eles estão prontos para o uso na mesma base dos outros ativos imobilizados. A companhia utiliza o método de depreciação linear definida com base na avaliação da vida útil estimada de cada ativo, com base na expectativa de geração de benefícios econômicos futuros, exceto para terrenos, as quais não são depreciadas. A avaliação da vida útil estimada dos ativos é revisada anualmente e ajustada se necessário, podendo variar com base na atualização tecnológica de cada unidade.

3.8 Intangíveis

Estão demonstrados pelo custo de aquisição, deduzido da amortização acumulada e perdas por *impairment* (recuperabilidade). São compostos por aquisição de software e registro de marcas e patentes.

3.9 Imposto de renda e contribuição social

A **Le Card** é tributada pelo Regime do Lucro Presumido, e provisiona as parcelas de imposto de renda e contribuição social sobre o lucro trimestralmente, obedecendo ao regime de competência. Esses tributos são calculados e registrados com base nas alíquotas de 15% para imposto de renda e 10% de adicional de imposto de renda e 9% para contribuição social sobre o lucro tributável.

A controlada integral **CAF** foi tributada pelo regime do Simples Nacional até a data da consolidação. No entanto, devido à troca de controle societário ocorrida em 31 de agosto de 2024 e ao fato de a empresa ter ultrapassado o limite de receita bruta de R\$ 4,8 milhões em setembro de 2024, a **CAF** passou a ser tributada pelo regime de Lucro Presumido a partir de outubro de 2024.

4. Disponibilidades

Os equivalentes de caixa referem-se a investimentos de curto prazo altamente líquidos, com vencimentos originais de até três meses que são facilmente convertidos em um valor conhecido de caixa e estão sujeitos a um risco insignificante de mudança de valor.

	Controladora			Consolidado		
	2024	2023	2022	2024	2023	2022
Conta corrente	125	387	682	792	387	682
Aplicações Financeiras	177.975	125.230	14.669	177.988	125.230	14.669
Titulos de Capitalização	-	1.050	3.005	-	1.050	3.005
Total	178.100	126.667	18.356	178.780	126.667	18.356

- (i) As aplicações financeiras referem-se a certificados de depósitos bancários e fundos de investimentos, sendo remunerado a taxas que variam entre 90% e 110% do Certificado de Depósito Interbancário-CDI.

5. Contas a Receber

	Controladora			Consolidado		
	2024	2023	2022	2024	2023	2022
Contas a receber de clientes	54.672	48.948	37.576	54.672	126.667	18.356
Total	54.672	48.948	39.217	54.672	126.667	19.997



Notas explicativas da administração às demonstrações financeiras (Valores expressos em milhares de Reais, exceto quando indicado de outra forma)

6. Despesas do Exercício Seguinte

Os saldos são provenientes de cauções contratuais a receber em especial de despesas com credenciamento de novos clientes e pontos de vendas a apropriar nos exercícios seguintes conforme prazo dos contratos.

7. Partes Relacionadas

	Controladora			Consolidado		
	2024	2023	2022	2024	2023	2022
Circulante	1.192	-	-	1.192	-	-
André Marchiori Polido	397	-	-	397	-	-
Afonso Marchiori Polido	397	-	-	397	-	-
VCP – Vitória Capital Participações S/A	397	-	-	397	-	-
Não Circulante	-	2.766	5.209	-	3.144	5.943
Cartão da Família Ltda (i)	-	2.766	1.641	-	3.144	2.374
André Marchiori Polido	-	-	1.784	-	-	1.785
Afonso Marchiori Polido	-	-	1.784	-	-	1.784
Total Ativo	1.192	2.766	5.209	1.192	3.144	5.943

- (i) Em 2024, a CAF tornou-se uma controlada integral, o que resultou na eliminação dos saldos de empréstimos entre partes relacionadas no balanço consolidado.

8. Tangível e Intangível

	Controladora			Consolidado		
	2024	2023	2022	2024	2023	2022
Imobilizado	3.938	4.223	2.696	3.938	4.223	2.696
Imóveis	1.767	1.422	1.300	1.767	1.422	1.300
Beneficiárias em Imóveis de Terceiros	1.140	1.307	-	1.140	1.307	-
Equipamentos POS	1.640	1.639	1.639	1.640	1.639	1.639
Equipamentos de Telefonia e Informática	571	565	279	571	565	279
Veículos	163	286	163	163	286	163
Móveis e Utensílios	270	182	94	270	182	94
Consórcios	134	104	63	134	104	63
Depreciação Acumulada	(1.747)	(1.282)	(842)	(1.747)	(1.282)	(842)
Intangível	1.754	1.579	195	1.754	1.579	195
Softwares	2.145	1.656	243	2.145	1.656	243
Marcas e Patentes	32	32	18	32	32	18
Depreciação Acumulada	(423)	(109)	(66)	(423)	(109)	(66)

9. Investimentos em Controlada

Movimentações de Investimentos	
Cartão da Família Ltda ("CAF")	
Saldos Iniciais em 31/12/23	-
Transferência de Cotas de Capital	1
Aporte de Capital	2.999
(+ / -) Ajuste de Patrimônio Líquido (i)	(2.428)
(+ / -) Resultado Líquido do Exercício	26.527
(+ / -) Dividendos Pagos	(24.099)
Saldos Finais em 31/12/24	3.000
Participação no Capital:	
Le Card Administradora de Cartões Ltda ("Le Card")	100%
Nº de Cotas	3.000.000
Capital Social	R\$ 3.000.000

- (i) Cartão da Família Ltda. ("CAF"), anteriormente uma empresa coligada, passou a ser controlada integral da Le Card após a troca de controle societário ocorrida em 31 de agosto de 2024.



Notas explicativas da administração às demonstrações financeiras
(Valores expressos em milhares de Reais, exceto quando indicado de outra forma)

10. Repasses Financeiros

	Controladora			Consolidado		
	2024	2023	2022	2024	2023	2022
Afiados a Pagar (a)	88.319	36.577	35.110	85.934	88.273	35.110
Cartões e Vouchers em Circulação (b)	128.482	88.273	-	128.482	36.577	-
Total	216.801	124.850	35.110	214.416	124.850	35.110

(a) Afiados a pagar: Nessa rubrica estão registrados os valores devidos à rede credenciada de estabelecimentos comerciais, relativos aos cartões e “vouchers” apresentados para reembolso, cujo pagamento será realizado conforme prazo contratual.

(b) Cartões e Vouchers em Circulação: Obrigações decorrentes dos benefícios creditados aos usuários e ainda não utilizados por estes perante os afiados (estabelecimentos comerciais).

11. Empréstimos e Financiamentos

	Controladora			Consolidado		
	2024	2023	2022	2024	2023	2022
Curto Prazo	139	-	7.539	139	-	7.539
Bandes - Finep	139	-	-	139	-	-
Santander	-	-	7.427	-	-	7.427
Banco Brasil	-	-	112	-	-	112
Longo Prazo	2.146	-	1.570	2.146	-	1.570
Bandes - Finep	2.146	-	-	2.146	-	-
Banco Brasil	-	-	1.570	-	-	1.570
Total	2.285	-	9.109	2.285	-	9.109

(i) Em julho de 2024 a Le Card concluiu a contratação de um empréstimo junto ao FINEP (Agência pública que financia a inovação), por meio do Bandes (Banco de Desenvolvimento do Espírito Santo) no valor de R\$ 2.278 mil com prazo total de 60 meses, incluindo 18 meses de carência.

12. Capital Social

O capital social integralizado é de R\$ 21.000.000,00 em 31 de dezembro de 2024 (R\$ 16.157.610,00 em 31 de dezembro de 2023), dividido em 21.000.000 cotas (16.157.600 em 31 de dezembro de 2023), com valor nominal de R\$ 1,00 (Um real) cada uma, inteiramente subscrito e integralizado pelos sócios em moeda corrente do País, ficando distribuído nas seguintes proporções:

Sócios	Participação (%)	Cotas	Capital Social
André Marchiori Polido	33%	7.000.000	R\$ 7.000.000
Afonso Marchiori Polido	33%	7.000.000	R\$ 7.000.000
VCP – Vitória Capital Participações S/A	33%	7.000.000	R\$ 7.000.000
Total	100%	21.000.000	R\$ 21.000.000

13. Receitas Líquida

A reconciliação da receita bruta para a receita líquida está assim demonstrada nos balanços:

	Controladora			Consolidado		
	2024	2023	2022	2024	2023	2022
(+) Receitas de Intermediação Financeira	1.563.211	1.049.869	559.288	1.563.211	1.049.869	559.288
(-) Repasses de Intermediação Financeira	(1.485.611)	(1.012.936)	(533.871)	(1.485.611)	(1.012.936)	(533.871)
(+) Serviços Especializados	-	-	-	33.711	-	-
(=) Receita Operacional Bruta	77.600	36.933	25.417	111.311	36.933	25.417
Deduções Receita Operacional Bruta	(4.369)	(2.086)	(1.167)	(8.022)	(2.086)	(1.167)
Impostos sobre Serviços Prestados	(4.369)	(2.086)	(1.167)	(8.022)	(2.086)	(1.167)
Receita Líquida de Prestação de Serviços	73.231	34.847	24.250	103.289	34.847	24.250

(i) Receita advinda da taxa cobrada sobre cada transação de cartão de benefícios (Vale Refeição e Alimentação) e comissionamento das operações.



Notas explicativas da administração às demonstrações financeiras
(Valores expressos em milhares de Reais, exceto quando indicado de outra forma)

14. Custos Serviços Prestados

	Controladora			Consolidado		
	2024	2023	2022	2024	2023	2022
Custo com Credenciamento e Habilitação	(14.305)	(5.592)	-	(14.533)	(5.592)	-
Custo com Processadoras	(11.757)	(6.814)	(4.337)	(11.757)	(6.814)	(4.337)
Custos Serviços Prestados	(26.062)	(12.406)	(4.337)	(26.290)	(12.406)	(4.337)

15. Despesas Operacionais por Natureza

	Controladora			Consolidado		
	2024	2023	2022	2024	2023	2022
Despesas com Pessoal	(8.608)	(5.309)	(5.054)	(8.987)	(5.309)	(5.054)
Despesas Gerais	(7.580)	(2.732)	(6.251)	(7.730)	(2.732)	(6.251)
Despesas Comerciais	(5.335)	(1.146)	-	(5.418)	(1.146)	-
Despesas Tributárias	(85)	(74)	(346)	(87)	(74)	(346)
Receitas / (Despesas) Operacionais	(21.608)	(9.261)	(11.651)	(22.222)	(9.261)	(11.651)

16. Resultado Financeiro Líquido

	Controladora			Consolidado		
	2024	2023	2022	2024	2023	2022
Receitas Financeiras	12.570	3.608	156	12.571	3.608	156
Rendimentos de Aplicação	12.569	3.546	154	12.570	3.546	154
Juros Auferidos	1	62	2	1	62	2
Despesas Financeiras	(172)	(1.789)	(2.014)	(191)	(1.789)	(2.014)
Juros sobre Empréstimos	(93)	(1.106)	(1.586)	(93)	(1.106)	(1.586)
Juros e Multas	(8)	(342)	(57)	(11)	(342)	(57)
Tarifas Bancárias	(73)	(341)	(371)	(87)	(341)	(371)
Resultado Financeiro Líquido	12.398	1.819	(1.858)	12.380	1.819	(1.858)

17. Imposto de Renda e Contribuição Social

	Controladora			Consolidado		
	2024	2023	2022	2024	2023	2022
Imposto de Renda	(7.106)	(3.667)	(2.048)	(9.075)	(3.667)	(2.048)
Contribuição Social	(2.567)	(1.329)	(746)	(3.278)	(1.329)	(746)
Imposto de Renda e Contribuição Social	(9.673)	(4.996)	(2.794)	(12.353)	(4.996)	(2.794)



Declaração dos Administradores da Le Card Administradora de Cartões Ltda

Servimo-nos do presente para, em atenção ao disposto no Art. 27, inciso V e VI, da Resolução CVM nº 80, de 29 de março de 2022, declarar que, na qualidade de administradores da Le Card Administradora de Cartões Ltda ("Le Card" ou "Grupo Le Card"), sociedade limitada com sede na Cidade do Vitória, ES, inscrita no Cadastro Nacional da Pessoa Jurídica do Ministério da Fazenda (CNPJ) sob nº 19.207.352/0001-40 revisamos, discutimos e concordamos com as demonstrações financeiras da sociedade referentes ao exercício social findo em 31 de dezembro de 2024.

Vitória/ES, 20 de março de 2025.

ERLY
VIEIRA:22828141691

Assinado de forma digital por ERLY
VIEIRA:22828141691
Dados: 2025.03.27 14:25:33 -03'00'

Erlly Vieira

Administrador

CPF: 228.281.416-91

FABRICIO
FERREIRA
LEMONS

Assinado de forma digital por FABRICIO
FERREIRA
LEMONS
Dados: 2025.03.27 14:25:33 -03'00'

Fabricio Ferreira Lemos

Contador

CRC: 016365/O-0





TERMO DE AUTENTICIDADE

Eu, FABRICIO FERREIRA LEMOS, com inscrição ativa no CRC/ES, sob o nº 016365, inscrito no CPF nº 01195289677, DECLARO, sob as penas da Lei Penal, e sem prejuízo das sanções administrativas e cíveis, que este documento é autêntico e condiz com o original.

IDENTIFICAÇÃO DO(S) ASSINANTE(S)		
CPF	Nº do Registro	Nome
01195289677	016365	FABRICIO FERREIRA LEMOS

CERTIFICO O REGISTRO EM 08/04/2025 20:38 SOB Nº 20250545403.
PROTOCOLO: 250545403 DE 08/04/2025.
CÓDIGO DE VERIFICAÇÃO: 12505971900. CNPJ DA SEDE: 19207352000140.
NIRE: 32203082512. COM EFEITOS DO REGISTRO EM: 20/03/2025.
LE CARD ADMINISTRADORA DE CARTOES LTDA



PAULO CEZAR JUFFO
SECRETÁRIO-GERAL
www.simplifica.es.gov.br



Russell Bedford

taking you further

Report Anual

LeCard Administradora de Cartoes Ltda

31 de dezembro de 2024



Conteúdo

Relatório dos auditores independentes

Demonstrações contábeis

Notas explicativas às demonstrações contábeis

Relatório de Revisão dos Auditores Independentes

Aos
Aos Administradores e Quotistas da
LeCard Administradora de Cartoes Ltda
Vitória/ES

Relatório sobre as demonstrações contábeis

Revisamos as demonstrações contábeis da **LeCard Administradora de Cartoes Ltda.**, que compreendem o balanço patrimonial em 31 de dezembro 2024 e as respectivas demonstrações do resultado, do resultado abrangente, das mutações no patrimônio líquido e dos fluxos de caixa (adaptar à situação específica) para o exercício findo naquela data, assim como o resumo das principais práticas contábeis e demais notas explicativas.

Responsabilidade da administração sobre as demonstrações contábeis

A administração é responsável pela elaboração e adequada apresentação das demonstrações contábeis de acordo com as Normas Brasileiras de Contabilidade e pelos controles internos que ela determinou como necessários para permitir a elaboração de demonstrações contábeis livres de distorção relevante, independentemente se causada por fraude ou erro.

Responsabilidade dos auditores independentes

Nossa responsabilidade é a de expressar uma conclusão sobre as demonstrações contábeis com base em nossa revisão, conduzida de acordo com a norma brasileira e a norma internacional de revisão de demonstrações contábeis (NBC TR 2400 e ISRE 2400). Essas normas requerem o cumprimento de exigências éticas e que seja apresentada conclusão se algum fato chegou ao nosso conhecimento que nos leve a acreditar que as demonstrações contábeis, tomadas em conjunto, não estão elaboradas, em todos os aspectos relevantes, de acordo com a estrutura de relatório financeiro aplicável.

Uma revisão de demonstrações contábeis de acordo com as referidas normas é um trabalho de asseguuração limitada. Os procedimentos de revisão consistem, principalmente, de indagações à administração e outros dentro da entidade, conforme apropriado, bem como execução de procedimentos analíticos e avaliação das evidências obtidas.

Os procedimentos aplicados na revisão são substancialmente menos extensos do que os procedimentos executados em auditoria conduzida de acordo com as normas brasileiras e internacionais de auditoria. Portanto, não expressamos uma opinião de auditoria sobre essas demonstrações contábeis.

Conclusão

Com base em nossa revisão, não temos conhecimento de nenhum fato que nos leve a acreditar que essas demonstrações contábeis não apresentam adequadamente, em todos os aspectos relevantes, a posição patrimonial e financeira da **LeCard Administradora de Cartões Ltda.**, em 31 de dezembro de 2024, o desempenho de suas operações e os seus fluxos de caixa para o exercício findo naquela data, de acordo com as práticas contábeis aplicáveis às pequenas e médias empresas.

Vitória/ES, 01 de agosto de 2025



Russell Bedford GM ES Auditoria e Consultoria Ltda.

CRC 2ES 5.515 O

Breno Mamari Pessoa

Contador CRC ES 015.212 O-9

BRENO MAMARI
PESSOA:110223
35790

Assinado de forma digital
por BRENO MAMARI
PESSOA:11022335790
Dados: 2025.08.15
14:12:58 -03'00'

LeCard Administradora de Cartoes Ltda

CNPJ: 19.207.352/0001-40

Balancos patrimoniais

Em 31 de dezembro de 2024 e 2023

Em reais, exceto quando indicado em outra forma

Ativo				Passivo e patrimônio líquido			
	Notas	2024	2023		Notas	2024	2023
Circulante				Circulante			
Caixa e equivalentes de caixa	4	178.099.752	126.666.637	Fornecedores	13	732.490	134.386
Clientes	5	54.671.711	48.947.826	Emprestimos e financiamentos	14	139.433	-
Adiantamentos	6	1.192.381	-	Obrigações Trabalhistas	15	556.142	605.708
Despesas Antecipadas	7	-	6.831.132	Obrigações Tributárias	16	782.155	3.125.403
		233.963.844	182.445.595	Afiliados a pagar	17	216.801.293	124.850.069
				Adiantamentos	18	-	45.635.635
						219.011.513	174.351.202
Não circulante				Não circulante			
Contas a Receber	8	25.000	29.350	Emprestimos e financiamentos	14	2.145.551	-
Partes relacionadas	9	-	2.766.564			2.145.551	-
Intangível	10	1.754.270	1.578.206				
Investimento	11	3.009.698	-				
Imobilizado	12	3.938.030	4.222.906	Patrimônio líquido			
		8.726.999	8.597.026	Capital Social	19	21.000.000	16.157.610
				Reserva de lucros	19	533.779	533.809
						21.533.779	16.691.419
Total do ativo		242.690.843	191.042.621	Total do passivo e do patrimônio líquido		242.690.843	191.042.621

As notas explicativas da Administração são parte integrante das demonstrações contábeis.

LeCard Administradora de Cartoes Ltda

CNPJ: 19.207.352/0001-40

Demonstração do resultado

Em 31 de dezembro de 2024 e 2023

Em reais, exceto quando indicado em outra forma

	<u>Notas</u>	<u>2024</u>	<u>2023</u>
Receita operacional líquida	20	73.230.822	34.846.337
Custo dos serviços prestados	21	(26.062.175)	(12.405.947)
Lucro bruto		47.168.648	22.440.390
Receitas e despesas operacionais			
Despesas Comerciais	22	(5.335.477)	(1.146.314)
Despesas Administrativas	22	(7.987.378)	(3.214.709)
Despesas com Pessoal	22	(8.607.486)	(5.309.304)
Despesas Tributárias	22	(85.094)	(73.564)
Outras Receitas e despesas	22	24.165.896	24.277
		49.319.108	12.720.776
Resultado financeiro			
Despesas Financeiras	23	(172.292)	(1.789.291)
Receitas Financeiras	23	12.570.491	3.608.097
Resultado antes do Imposto de Renda e Contribuição Social		61.717.307	14.539.583
Provisão Contribuição Social		(2.566.887)	(1.328.883)
Provisão Imposto de Renda		(7.106.242)	(3.667.342)
Resultado Líquido do Período		52.044.178	9.543.357

As notas explicativas da Administração são parte integrante das demonstrações contábeis.

LeCard Administradora de Cartoes Ltda

CNPJ: 19.207.352/0001-40

Demonstrações dos resultados abrangentes

Em 31 de dezembro de 2024 e 2023

Em reais, exceto quando indicado em outra forma

	<u>2024</u>	<u>2023</u>
Lucro do exercício	52.044.178	9.543.357
Ajuste de exercício anteriores	-	-
Resultado abrangente	<u>52.044.178</u>	<u>9.543.357</u>

As notas explicativas da Administração são parte integrante das demonstrações contábeis.

LeCard Administradora de Cartoes Ltda

CNPJ: 19.207.352/0001-40

Demonstrações das mutações do patrimônio líquido

Em 31 de dezembro de 2024 e 2023

Em reais, exceto quando indicado em outra forma

	Capital Social	Reserva de lucros	Total do patrimônio líquido
Saldos em 31 de dezembro de 2022	12.557.600	4.891.566	17.449.166
Resultado do exercício	-	9.543.357	9.543.357
Integralização de Capital com:			
Aporte de capital	3.600.010	-	3.600.010
Distribuição de lucros com:			
Reserva de Lucros	-	(13.901.114)	(13.901.114)
Saldos em 31 de dezembro de 2023	16.157.610	533.809	16.691.419
Resultado do exercício	-	52.044.178	52.044.178
Integralização de Capital com:			
Reserva de Lucros	4.842.390	(4.842.390)	-
Distribuição de lucros com:			
Reserva de Lucros	-	(47.201.818)	(47.201.818)
Saldos em 31 de dezembro de 2024	21.000.000	533.779	21.533.779

As notas explicativas da Administração são parte integrante das demonstrações contábeis.

LeCard Administradora de Cartoes Ltda

CNPJ: 19.207.352/0001-40

Demonstrações dos fluxos de caixa

Em 31 de dezembro de 2024 e 2023

Em reais, exceto quando indicado em outra forma

	2024	2023
Fluxo de caixa das atividades operacionais:		
Resultado do exercício	52.044.178	9.543.357
Depreciação e amortização	464.695	440.974
Variações em ativos e passivos:		
Clientes	(5.723.886)	(11.371.645)
Adiantamentos	(1.192.381)	6.164
Impostos a Recuperar	-	-
Despesas Antecipadas	6.831.132	(6.831.132)
Contas a Receber	4.350	45.650
Empréstimos concedidos	2.766.564	2.442.510
Fornecedores	598.104	(139.409)
Obrigações Trabalhistas	(49.567)	389.681
Obrigações Tributárias	(2.343.249)	1.130.700
Outros Passivos	(45.635.635)	45.635.635
Outras Obrigações	91.951.224	89.739.464
Caixa líquido proveniente das atividades operacionais	99.715.530	131.031.948
Fluxos de caixa das atividades de Investimentos		
Varição em ativos imobilizados	(179.819)	(2.030.473)
Varição em ativos intangíveis	(176.064)	(1.384.013)
Varição em investimentos	(3.009.698)	119.512
Caixa Líquido (Consumido) pelas Atividades de investimento	(3.365.582)	(3.294.975)
Fluxo de caixa das atividades de financiamento		
Empréstimos e Financiamentos	2.284.985	(9.125.797)
Distribuição de Lucros	(47.201.818)	(13.901.114)
Aumento de Capital	-	3.600.010
Caixa líquido consumido nas atividades de financiamento	(44.916.833)	(19.426.901)
Aumento (Redução) no caixa e equivalentes	51.433.115	108.310.072
Caixa e equivalentes de caixa no início do exercício	126.666.637	18.356.565
Caixa e equivalentes de caixa no final do exercício	178.099.752	126.666.637
Aumento (Redução) no caixa e equivalentes	51.433.115	108.310.072

As notas explicativas da Administração são parte integrante das demonstrações contábeis.

LeCard Administradora de Cartoes Ltda

CNPJ: 19.207.352/0001-40

Notas Explicativas às demonstrações contábeis

Em 31 de dezembro de 2024

Em reais, exceto quando indicado de outra forma

1. Informações Gerais

A LeCard Administradora de Cartões Ltda foi fundada em 2023, sendo constituída na forma de sociedade limitada, com sua matriz sendo em Vitória-ES, inscrita no CNPJ 19.207.352/0001-40. A LeCard é uma administradora de cartões de benefícios que atua em todo o Brasil, abrangendo os 26 estados e o Distrito Federal. Com uma rede formada por mais de 10 milhões de estabelecimentos credenciados e atendendo 1,5 milhões de usuários, a empresa se destaca no setor.

2. Apresentação e elaboração das demonstrações contábeis

2.1. Base de elaboração, apresentação e declaração de conformidade

As demonstrações contábeis da Empresa foram elaboradas tomando como base as práticas contábeis adotadas no Brasil, que compreendem as disposições da legislação societária, Lei 6.404/76 e suas alterações posteriores, além dos pronunciamentos técnicos, interpretações e orientações emitidas pelo Comitê de Pronunciamentos Contábeis (CPC), aprovados pelo Conselho Federal de Contabilidade (CFC).

As informações aqui evidenciadas são relevantes e próprias da Empresa, e correspondem às utilizadas pela administração.

As demonstrações contábeis foram elaboradas com base no custo histórico, exceto em casos específicos quando aplicáveis.

2.2. Moeda funcional

A moeda funcional da Empresa é o Real, todos os saldos foram arredondados no real mais próximo, exceto quando indicado de outra forma.

2.3. Continuidade operacional

As normas contábeis requerem que ao elaborar as demonstrações contábeis, a administração deve fazer a avaliação da capacidade de a Empresa continuar em operação no futuro previsível. A administração, considerando o equilíbrio observado do seu capital circulante líquido e a expectativa de geração de caixa suficiente para liquidar os seus passivos para os próximos 12 meses, concluiu que não há nenhuma incerteza material que possa gerar dúvidas significativas sobre a sua capacidade de continuar operando e, portanto, concluiu que é adequado a utilização do pressuposto de continuidade operacional para a elaboração de suas demonstrações financeiras.

LeCard Administradora de Cartões Ltda

CNPJ: 19.207.352/0001-40

Notas Explicativas às demonstrações contábeis

Em 31 de dezembro de 2024

Em reais, exceto quando indicado de outra forma

3. Principais políticas e práticas contábeis

As principais políticas e práticas contábeis estão descritas a cada nota explicativa correspondente, exceto as que são relacionadas a mais de uma nota explicativa. As políticas e práticas contábeis foram aplicadas de forma consistente para os exercícios apresentados e para as demonstrações contábeis da Empresa.

3.1. Ativos e passivos circulantes e não circulantes

A Empresa classifica seus ativos e passivos como circulantes quando espera realizar seus ativos e liquidar seus passivos em até doze meses após a data do relatório. Outros ativos e passivos são classificados como não circulantes.

3.2. Caixa e equivalentes a caixa

Os caixas e equivalentes de caixa são mantidos com a finalidade de atender a compromissos de caixa de curto prazo, e não para investimento ou outros fins. Incluem caixa, depósitos bancários a vista e aplicações financeiras realizáveis em até 90 dias da data original do título ou considerados de liquidez imediata ou conversíveis em um montante conhecido de caixa e que estão sujeitos a um risco insignificante de mudanças de valor, os quais são registrados pelos valores de custo acrescidos dos rendimentos auferidos até as datas dos balanços, que não excedem o seu valor de mercado ou de realização.

3.3. Clientes

Reconhecidos inicialmente pelo valor justo da operação quando da transferência do risco ao terceiro, a Companhia não possui prática de incidência de juros em suas transações com clientes.

3.4. Adiantamentos

Os adiantamentos são reconhecidos inicialmente pelo valor justo, e mensurados subsequentemente quando da indexação de juros, quando aplicável a operação.

3.5. Imobilizado

Os bens integrantes do ativo imobilizado, incluindo os componentes, são registrados pelo custo de aquisição. Juros e encargos financeiros diretamente relacionados com aquisição, construção ou produção de um bem que necessariamente requer um tempo significativo para ser concluído são capitalizados como parte do custo do correspondente ativo.

Os gastos com manutenção são apropriados ao resultado no período de competência.

Os ativos imobilizados somente deverão ser depreciados quando da data em que estão aptos a operar.

LeCard Administradora de Cartões Ltda

CNPJ: 19.207.352/0001-40

Notas Explicativas às demonstrações contábeis

Em 31 de dezembro de 2024

Em reais, exceto quando indicado de outra forma

3.6. Custos dos empréstimos

Os custos de empréstimos atribuíveis diretamente à aquisição, construção ou produção de ativos qualificáveis, os quais levam, necessariamente, um período substancial para ficarem prontos para uso ou venda pretendida, são acrescentados ao custo de tais ativos até a data em que estejam prontos para o uso ou a venda pretendida. Todos os outros custos com empréstimos são reconhecidos no resultado do período em que são incorridos.

3.7. Apuração do resultado nas demais atividades

As demais receitas e despesas resultantes das atividades da sociedade são apropriadas ao resultado quando incorridas, de acordo com o regime de competência.

3.8. Passivos financeiros não derivativos

São classificados no momento de seu reconhecimento inicial, quando a Entidade se torna parte das disposições contratuais do instrumento, pelo valor justo da operação, e subsequentemente, quando aplicável, ao custo amortizado, utilizando o método da taxa efetiva de juros. A Empresa baixa contabilmente um passivo financeiro quando sua obrigação contratual é retirada.

Compreendem passivos financeiros: fornecedores, empréstimos e financiamentos, adiantamentos e outros passivos circulantes e não circulantes.

3.9. Provisões

Provisões são reconhecidas quando: (a) a entidade tem obrigação presente (legal ou não formalizada) como resultado de evento passado, (b) seja provável que será necessária uma saída de recursos que incorporam benefícios econômicos para liquidar a operação, e (c) possa ser feita uma estimativa confiável do valor da obrigação.

A Entidade reconhece suas provisões para causas trabalhistas, cíveis e tributárias de acordo com estimativa da probabilidade de perda de tais causas, sendo as estimativas anualmente revisadas.

3.10. Julgamentos, estimativas e premissas contábeis

As estimativas e os julgamentos contábeis são continuamente avaliados e baseiam-se na experiência histórica e em outros fatores, incluindo expectativas de eventos futuros, consideradas razoáveis para as circunstâncias.

A preparação das demonstrações contábeis da Companhia requer que a Administração faça julgamentos e estimativas e adote premissas que afetam os valores apresentados de receitas, despesas, ativos e passivos, bem como a divulgação de passivos contingentes, na data-base das demonstrações financeiras.

LeCard Administradora de Cartões Ltda

CNPJ: 19.207.352/0001-40

Notas Explicativas às demonstrações contábeis

Em 31 de dezembro de 2024

Em reais, exceto quando indicado de outra forma

Ativos e passivos sujeitos a estimativas e premissas incluem provisão para redução ao valor recuperável de ativos, provisão para demandas judiciais, valor justo de instrumentos financeiros, mensuração do custo orçado de empreendimentos, impostos diferidos ativos, dentre outros.

Os custos orçados, compostos, principalmente, pelos custos incorridos e custos previstos a incorrer para o encerramento das obras, são regularmente revisados, conforme evolução das obras, e eventuais ajustes identificados com base nesta revisão são refletidos nos resultados da Companhia.

4. Caixa e equivalente de caixa

A Administração da Entidade define como “Caixa e equivalentes de caixa” os valores mantidos com a finalidade de atender a compromissos financeiros de curto prazo e não para investimento ou outros fins. As aplicações financeiras possuem características de conversibilidade imediata em um montante conhecido de caixa e não estão sujeitas a risco de mudança significativa de valor, sendo registradas pelos valores de custo acrescidos dos rendimentos auferidos até as datas dos balanços, que não excedem o seu valor de mercado ou de realização.

<u>Descrição</u>	<u>2024</u>	<u>2023</u>
Caixa e bancos	125.124	386.541
Aplicação financeira	<u>177.974.629</u>	<u>126.280.096</u>
	<u>178.099.752</u>	<u>126.666.637</u>

5. Clientes

Contas a receber são registradas e mantidas no balanço patrimonial pelo valor dos títulos, representadas, principalmente, por créditos de vendas de mercadorias e contas a receber por serviços prestados, e pela provisão para perda esperada de créditos, que é constituída em montante considerado suficiente pela Administração para cobrir eventuais riscos sobre a carteira de financiamentos e demais valores a receber existentes na data do balanço.

<u>Descrição</u>	<u>2024</u>	<u>2023</u>
Clientes	<u>54.671.711</u>	<u>48.947.826</u>
	<u>54.671.711</u>	<u>48.947.826</u>

LeCard Administradora de Cartões Ltda

CNPJ: 19.207.352/0001-40

Notas Explicativas às demonstrações contábeis

Em 31 de dezembro de 2024

Em reais, exceto quando indicado de outra forma

6. Adiantamentos

<u>Descrição</u>	<u>2024</u>	<u>2023</u>
Adto de Lucro aos Sócios	<u>1.192.381</u>	<u>-</u>
	<u>1.192.381</u>	<u>-</u>

7. Despesas antecipadas

<u>Descrição</u>	<u>2024</u>	<u>2023</u>
Despesas antecipadas	<u>-</u>	<u>6.831.132</u>
	<u>-</u>	<u>6.831.132</u>

8. Contas a Receber

<u>Descrição</u>	<u>2024</u>	<u>2023</u>
Garantia Contratual	25.000	25.000
Outras Contas a Receber	-	4.350
	<u>25.000</u>	<u>29.350</u>

9. Partes Relacionadas

<u>Descrição</u>	<u>2024</u>	<u>2023</u>
Empréstimos a Pessoas Ligadas	-	2.766.564
	-	<u>2.766.564</u>

10. Intangível

<u>Descrição</u>	<u>2023</u>	<u>Adições</u>	<u>Baixas</u>	<u>2024</u>
Marcas e Patentes	31.883	1.314	(1.314)	31.883
Softwares	1.412.469	771.360	(38.623)	2.145.206
Programas de Computadores	242.468	-	(242.468)	-
Custo	<u>1.686.820</u>	<u>772.674</u>	<u>(282.405)</u>	<u>2.177.089</u>

LeCard Administradora de Cartões Ltda

CNPJ: 19.207.352/0001-40

Notas Explicativas às demonstrações contábeis

Em 31 de dezembro de 2024

Em reais, exceto quando indicado de outra forma

Amortização Acumulada				
Amortização	(108.614)	211.697	(525.901)	(422.818)
Total do Intangível Líquido	1.578.206	984.371	(808.306)	1.754.270

11. Investimentos

Descrição	2024	2023
Equivalência Patrimonial	-	-
Investimentos Bancários	-	-
Capital Social Investido	3.009.698	-
	3.009.698	-

12. Imobilizado

Custo	2023	Adições	Baixas	2024
Equipamentos de Telefonia	300.744	23.595	(248.581)	75.758
Imóveis	1.422.913	368.750	(25.005)	1.766.659
Veículos	286.419	-	(123.019)	163.400
Computadores e Periféricos	86.655	469.811	(138.402)	418.064
Máquinas e Equipamentos	36.512	25.701	(2.388)	59.826
Móveis e Utensílios	157.693	48.709	(34.003)	172.399
Equipamentos de Informática	130.941	285.665	(416.606)	-
Impressora de Cartões	10.021	24.346	(18.383)	15.984
Equipamentos POS	1.639.267	1.385	-	1.640.652
Equip. de Refrigeração	25.042	143.653	(70.291)	98.404
Benfeitorias em Imóveis	1.307.315	381.249	(548.763)	1.139.801
Imobilizado em Andamento	101.883	32.394	-	134.276
Total do Custo	5.505.404	1.805.258	(1.625.439)	5.685.223
Depreciação/ amortização acumulada				
Depreciação acumulada	(1.282.498)	471.192	(935.887)	(1.747.193)
Total de depreciação	(1.282.498)	471.192	(935.887)	(1.747.193)
Total do imobilizado líquido	4.222.906	2.276.451	(2.561.326)	3.938.030

LeCard Administradora de Cartões Ltda

CNPJ: 19.207.352/0001-40

Notas Explicativas às demonstrações contábeis

Em 31 de dezembro de 2024

Em reais, exceto quando indicado de outra forma

13. Fornecedores

<u>Descrição</u>	<u>2024</u>	<u>2023</u>
Fornecedores	732.490	134.386
	<u>732.490</u>	<u>134.386</u>

14. Empréstimos e financiamentos

<u>Descrição</u>	<u>2024</u>	<u>2023</u>
Passivo Circulante		
Empréstimos	139.433	-
	<u>139.433</u>	-
Passivo não Circulante		
Empréstimo Nacional	-	-
Empréstimos e Mutúos	2.145.551	-
	<u>2.145.551</u>	-
	<u>2.284.985</u>	<u>-</u>

15. Obrigações trabalhistas

<u>Descrição</u>	<u>2024</u>	<u>2023</u>
Salários a Pagar	138.621	136.953
13º Salário a Pagar	-	-
Rescisões a Pagar	8.829	4.532
Contribuição Sindical a Rec.	23	22
FGTS a Pagar	21.108	19.750
INSS a Pagar	70.403	61.420
IRRF s/ Folha	3.243	2.216
Taxa Assistencial a Pagar	4.272	593
Provisão de Férias	309.643	380.223
Provisão de 13º Salário	-	-
	<u>556.142</u>	<u>605.708</u>

LeCard Administradora de Cartões Ltda

CNPJ: 19.207.352/0001-40

Notas Explicativas às demonstrações contábeis

Em 31 de dezembro de 2024

Em reais, exceto quando indicado de outra forma

16. Obrigações tributárias

<u>Descrição</u>	<u>2024</u>	<u>2023</u>
Provisões Tributárias s/ Receita	745.987	3.095.246
Tributos Retidos a Recolher	36.168	30.157
	<u>782.155</u>	<u>3.125.403</u>

17. Outras obrigações

<u>Descrição</u>	<u>2024</u>	<u>2023</u>
Repasses Financeiros	88.318.698	35.576.563
Cartão Mastercard	-	-
Cartões e Vouchers	128.482.595	88.273.506
Serviços Especializados	-	-
	<u>216.801.293</u>	<u>124.850.069</u>

18. Outros Passivos

<u>Descrição</u>	<u>2024</u>	<u>2023</u>
Adiantamento de Clientes	-	45.635.635
	<u>-</u>	<u>45.635.635</u>

19. Patrimônio Líquido

O patrimônio líquido está assim apresentado:

<u>Descrição</u>	<u>2024</u>	<u>2023</u>
Capital Social	21.000.000	16.157.610
Lucros ou Prejuízos Acumulados	47.735.597	14.434.923
Distribuição de Lucros	(47.201.818)	(13.901.114)
	<u>21.533.779</u>	<u>16.691.419</u>

LeCard Administradora de Cartões Ltda

CNPJ: 19.207.352/0001-40

Notas Explicativas às demonstrações contábeis

Em 31 de dezembro de 2024

Em reais, exceto quando indicado de outra forma

Capital Social

O capital social subscrito e integralizado em 31 de dezembro de 2024 é de R\$ 21.000.000 (21 milhões de reais) dividido em 21.000.000 ações sem valor nominal.

Destinação dos Lucros

Os Lucros apurados foram distribuídos aos sócios.

20. Receita Operacional Líquida

<u>Descrição</u>	<u>2024</u>	<u>2023</u>
Receita		
Receita de Serviços	1.563.211.223	1.049.869.566
Repasses Financeiros	<u>(1.485.611.266)</u>	<u>(1.012.936.574)</u>
	77.599.957	36.932.992
Deduções		
Impostos s/ Receita	<u>(4.369.134)</u>	<u>(2.086.655)</u>
	<u>(4.369.134)</u>	<u>(2.086.655)</u>
	<u>73.230.822</u>	<u>34.846.337</u>

21. Custos

<u>Descrição</u>	<u>2024</u>	<u>2023</u>
Custo	<u>(26.062.175)</u>	<u>(12.405.947)</u>
	<u>(26.062.175)</u>	<u>(12.405.947)</u>

LeCard Administradora de Cartões Ltda

CNPJ: 19.207.352/0001-40

Notas Explicativas às demonstrações contábeis

Em 31 de dezembro de 2024

Em reais, exceto quando indicado de outra forma

22. Receitas e despesas operacionais

<u>Descrição</u>	<u>2024</u>	<u>2023</u>
Despesas Comerciais	(5.335.477)	(1.146.314)
Despesas Administrativas	(7.987.378)	(3.214.709)
Despesas com Pessoal	(8.607.486)	(5.309.304)
Despesas Tributárias	(85.094)	(73.564)
Outras Receitas e Despesas	<u>24.165.896</u>	<u>24.277</u>
	<u>2.150.460</u>	<u>(9.719.613)</u>

23. Resultado Financeiro

<u>Receitas Financeiras</u>		
<u>Descrição</u>	<u>2024</u>	<u>2023</u>
Receitas financeiras	<u>12.570.491</u>	<u>3.608.097</u>
	<u>12.570.491</u>	<u>3.608.097</u>
<u>Despesas Financeiras</u>		
<u>Descrição</u>	<u>2024</u>	<u>2023</u>
Despesas financeiras	<u>(172.292)</u>	<u>(1.789.291)</u>
	<u>(172.292)</u>	<u>(1.789.291)</u>

Russell Bedford Brasil

Rua Professor Almeida Cousin, 125
Enseada do Suá, Edifício Enseada Trade Center
7º Andar, Vitória - ES - CEP: 29050565

T: +55 (27) 3094-9666
E: vitoria@russellbedfordes.com.br
www.russellbedford.com.br

Membro da Russell Bedford International

INDICES FINANCEIROS 2024

1 – ÍNDICE LIQUIDEZ GERAL

ILG = Ativo Circulante + Realizável a Longo Prazo

Passivo Circulante + Exigível a Longo Prazo

ILG = (233.963.844,17 + 25.000,00) / (219.011.512,56 + 2.145.551,26)

ILG = 1,06

2 – ÍNDICE LIQUIDEZ CORRENTE

ILC = Ativo Circulante

Passivo Circulante

ILC = 233.963.844,17 / 219.011.512,56

ILC = 1,07

3 – ÍNDICE SOLVENCIA GERAL

ISG = Ativo Total

Passivo Circulante + Exigível a Longo Prazo

ISG = 242.690.843,18 / (219.011.512,56 + 2.145.551,26)

ISG = 1,10

4 – ÍNDICE ENDIVIDAMENTO GERAL

IEG = Passivo Circulante + Exigível a Longo Prazo

Ativo Total

IEG = (219.011.512,56 + 2.145.551,26) / 242.690.843,18

IEG = 0,91

Vitória/ES, 01 de agosto de 2025

**FABRICIO
FERREIRA
LE MOS**

Assinado de forma digital por FABRICIO FERREIRA LEMOS
Dados: 2025.08.01 16:43:21 -03'00'

Fabício Ferreira Lemos
Contador
CPF 011.952.896-77
CRC 016365/O-0

**GERVANDO
THOMPSON DA
SILVA:07912888705**

Assinado de forma digital por GERVANDO THOMPSON DA SILVA:07912888705
Dados: 2025.08.04 18:32:49 -03'00'

Le Card Administradora de Cartões Ltda
CNPJ 19.207.352/0001-40
Gervando Thompson da Silva
CPF 079.128.887-05
Representante Legal

**LE CARD ADMINISTRADORA
DE CARTÕES LTDA**
19.207.352/0001-40



RECIBO DE ENTREGA DE ESCRITURAÇÃO CONTÁBIL DIGITAL

IDENTIFICAÇÃO DO TITULAR DA ESCRITURAÇÃO

NIRE 32203082512	CNPJ 19.207.352/0001-40	
NOME EMPRESARIAL LE CARD ADMINISTRADORA DE CARTOES LTDA		

IDENTIFICAÇÃO DA ESCRITURAÇÃO

FORMA DA ESCRITURAÇÃO CONTÁBIL Livro Diário (Completo - sem escrituração Auxiliar)	PERÍODO DA ESCRITURAÇÃO 01/01/2023 a 31/12/2023
NATUREZA DO LIVRO Escrituração Contábil Digital do Livro Diário Geral	NÚMERO DO LIVRO 10
IDENTIFICAÇÃO DO ARQUIVO (HASH) 18.38.FF.8A.42.9E.72.02.20.4D.75.DB.99.37.0E.71.74.FA.D2.F9	

ESTE LIVRO FOI ASSINADO COM OS SEGUINTES CERTIFICADOS DIGITAIS:

QUALIFICAÇÃO DO SIGNATARIO	CPF/CNPJ	NOME	Nº SÉRIE DO CERTIFICADO	VALIDADE	RESPONSÁVEL LEGAL
Pessoa Jurídica (e-CNPJ ou e-PJ)	19207352000140	LE CARD ADMINISTRADORA DE CARTOES LTDA: 19207352000140	404122311302009684 09592114241	27/12/2023 a 26/12/2024	Sim
Contador	01195289677	FABRICIO FERREIRA LEMONS:01195289677	700945732715314040 1071435003	08/08/2023 a 07/08/2024	Não

NÚMERO DO RECIBO:

18.38.FF.8A.42.9E.72.02.20.4D.75.DB.
99.37.0E.71.74.FA.D2.F9-4

Escrituração recebida via Internet
pelo Agente Receptor SERPRO

em 22/05/2024 às 15:49:29

DD.0A.1D.D0.5C.C6.83.F8
1E.5F.C8.1A.8F.6A.22.B0

Considera-se autenticado o livro contábil a que se refere este recibo, dispensando-se a autenticação de que trata o art. 39 da Lei nº 8.934/1994. Este recibo comprova a autenticação.

BASE LEGAL: Decreto nº 1.800/1996, com a alteração do Decreto nº 8.683/2016, e arts. 39, 39-A, 39-B da Lei nº 8.934/1994 com a alteração da Lei Complementar nº 1247/2014.

TERMOS DE ABERTURA E ENCERRAMENTO



Entidade:	LE CARD ADMINISTRADORA DE CARTOES LTDA		
Período da Escrituração:	01/01/2023 a 31/12/2023	CNPJ:	19.207.352/0001-40
Número de Ordem do Livro:	10		

TERMO DE ABERTURA

Nome Empresarial	LE CARD ADMINISTRADORA DE CARTOES LTDA
NIRE	32203082512
CNPJ	19.207.352/0001-40
Número de Ordem	10
Natureza do Livro	Escrituração Contábil Digital do Livro Diário Geral
Município	Vitória
Data do arquivamento dos atos constitutivos	05/11/2013
Data de arquivamento do ato de conversão de sociedade simples em sociedade empresária	
Data de encerramento do exercício social	31/12/2023
Quantidade total de linhas do arquivo digital	819942

TERMO DE ENCERRAMENTO

Nome Empresarial	LE CARD ADMINISTRADORA DE CARTOES LTDA
Natureza do Livro	Escrituração Contábil Digital do Livro Diário Geral
Número de ordem	10
Quantidade total de linhas do arquivo digital	819942
Data de inicio	01/01/2023
Data de término	31/12/2023

Este documento é parte integrante de escrituração cuja autenticação se comprova pelo recibo de número 18.38.FF.8A.42.9E.72.02.20.4D.75.DB.99.37.0E.71.74.FA.D2.F9-4, nos termos do Decreto nº 8.683/2016.

Este relatório foi gerado pelo Sistema Público de Escrituração Digital – Sped

BALANÇO PATRIMONIAL



Entidade:	LE CARD ADMINISTRADORA DE CARTOES LTDA		
Período da Escrituração:	01/01/2023 a 31/12/2023	CNPJ:	19.207.352/0001-40
Número de Ordem do Livro:	10		
Período Selecionado:	01 de Janeiro de 2023 a 31 de Dezembro de 2023		

Descrição	Nota	Saldo Inicial	Saldo Final
ATIVO		R\$ 64.170.095,13	R\$ 191.042.621,23
ATIVO CIRCULANTE		R\$ 55.938.910,29	R\$ 182.445.595,25
DISPONÍVEL		R\$ 18.356.565,13	R\$ 126.666.637,35
BENS NUMERÁRIOS		R\$ 0,00	R\$ 4.664,00
BANCOS CONTA MOVIMENTO		R\$ 681.770,05	R\$ 381.876,94
APLICAÇÕES FINANCEIRAS		R\$ 17.674.795,08	R\$ 126.280.096,41
REALIZAÇÕES		R\$ 37.576.180,72	R\$ 48.947.825,51
CONTAS A RECEBER		R\$ 37.576.180,72	R\$ 48.947.825,51
CRÉDITOS DIVERSOS		R\$ 6.164,44	R\$ 0,00
ADIANTAMENTOS DIVERSOS		R\$ 6.164,44	R\$ 0,00
TRIBUTOS A RECUPERAR		R\$ 0,00	R\$ 0,00
FEDERAIS		R\$ 0,00	R\$ 0,00
DEPESAS ANTECIPADAS		R\$ 0,00	R\$ 6.831.132,39
CUSTOS DE PROJETOS		R\$ 0,00	R\$ 6.831.132,39
ATIVO NAO CIRCULANTE		R\$ 8.231.184,84	R\$ 8.597.025,98
REALIZÁVEL A LONGO PRAZO		R\$ 5.284.074,18	R\$ 2.795.914,16
CONTAS A RECEBER		R\$ 75.000,00	R\$ 29.350,00
EMPRÉSTIMOS PESSOAS LIGADAS		R\$ 5.209.074,18	R\$ 2.766.564,16
INVESTIMENTOS		R\$ 119.511,74	R\$ 0,00
INVESTIMENTOS EM COLIGADAS E CONTROLADAS		R\$ 53.115,00	R\$ 0,00
INVESTIMENTOS BANCÁRIOS		R\$ 3.950,00	R\$ 0,00
CAPITAL SOCIAL INVESTIDO		R\$ 0,00	R\$ 0,00
PARTICIPAÇÃO EM CONSÓRCIO		R\$ 62.446,74	R\$ 0,00
IMOBILIZADO LÍQUIDO		R\$ 2.633.406,34	R\$ 4.222.905,84
IMOBILIZADO		R\$ 3.474.930,28	R\$ 5.403.520,98
(-) DEPRECIACÃO ACUMULADA		R\$ (841.523,94)	R\$ (1.282.497,90)
(-) IMOBILIZADO EM ANDAMENTO		R\$ (0,00)	R\$ 101.882,76
INTANGÍVEL		R\$ 194.192,58	R\$ 1.578.205,98
INTANGÍVEL		R\$ 260.468,00	R\$ 1.686.819,80
(-) AMORTIZAÇÃO ACUMULADA		R\$ (66.275,42)	R\$ (108.613,82)
PASSIVO		R\$ 64.170.095,13	R\$ 191.042.621,23
PASSIVO CIRCULANTE		R\$ 45.134.099,08	R\$ 174.351.201,87
EMPRÉSTIMOS E FINANCIAMENTOS		R\$ 7.538.967,20	R\$ 0,00
EMPRÉSTIMOS		R\$ 7.538.967,20	R\$ 0,00
FINANCIAMENTOS		R\$ 0,00	R\$ 0,00
FORNECEDORES		R\$ 273.795,61	R\$ 134.386,15
DÉBITOS COM FORNECEDORES		R\$ 273.795,61	R\$ 134.386,15
OBRIGAÇÕES TRABALHISTAS		R\$ 216.027,98	R\$ 605.708,48
SALÁRIOS, ENCARGOS E PROVIÕES		R\$ 216.027,98	R\$ 605.708,48
OBRIGAÇÕES TRIBUTÁRIAS		R\$ 1.994.703,16	R\$ 3.125.403,40
PROVISÕES TRIBUTÁRIAS S/ RECEITA		R\$ 1.969.207,04	R\$ 3.095.246,10
TRIBUTOS RETIDOS A RECOLHER		R\$ 25.496,12	R\$ 30.157,30
CONTAS A PAGAR		R\$ 35.110.605,13	R\$ 124.850.068,94
AFILIADOS A PAGAR		R\$ 35.110.605,13	R\$ 124.850.068,94
OUTROS DÉBITOS		R\$ 0,00	R\$ 45.635.634,90
ADIANTAMENTO DE CLIENTES		R\$ 0,00	R\$ 45.635.634,90
PASSIVO NAO CIRCULANTE		R\$ 1.586.829,78	R\$ 0,00
EMPRÉSTIMOS E FINANCIAMENTOS		R\$ 1.586.829,78	R\$ 0,00
EMPRÉSTIMOS NACIONAL		R\$ 1.586.829,78	R\$ 0,00
EMPRÉSTIMOS E MUTUOS		R\$ 0,00	R\$ 0,00
PATRIMÔNIO LÍQUIDO		R\$ 17.449.166,27	R\$ 16.691.419,36
CAPITAL SOCIAL		R\$ 12.557.600,00	R\$ 16.157.610,00
CAPITAL INTEGRALIZADO		R\$ 12.557.600,00	R\$ 16.157.610,00
LUCROS OU PREJUÍZOS ACUMULADOS		R\$ 4.891.566,27	R\$ 14.434.923,36
LUCROS ACUMULADOS		R\$ 4.891.566,27	R\$ 14.434.923,36
RESERVAS DE LUCROS		R\$ 0,00	R\$ 0,00
DISTRIBUIÇÃO DE LUCROS		R\$ 0,00	R\$ (13.901.114,00)
DISTRIBUIÇÃO ACUMULADA		R\$ 0,00	R\$ (13.901.114,00)
APURAÇÃO DE RESULTADO		R\$ 0,00	R\$ 0,00
APURAÇÃO DE RESULTADO		R\$ 0,00	R\$ 0,00

Este documento é parte integrante de escrituração cuja autenticação se comprova pelo recibo de número 18.38.FF.8A.42.9E.72.02.20.4D.75.DB.99.37.0E.71.74.FA.D2.F9-4, nos termos do Decreto nº 8.683/2016.

Este relatório foi gerado pelo Sistema Público de Escrituração Digital – Sped

Versão 10.2.0 do Visualizador

Página 1 de 1

DEMONSTRAÇÃO DE RESULTADO DO EXERCÍCIO



Entidade:	LE CARD ADMINISTRADORA DE CARTOES LTDA		
Período da Escrituração:	01/01/2023 a 31/12/2023	CNPJ:	19.207.352/0001-40
Número de Ordem do Livro:	10		
Período Selecionado:	01 de Janeiro de 2023 a 31 de Dezembro de 2023		

Descrição	Nota	Saldo anterior	Saldo atual
RECEITA BRUTA		R\$ 0,00	R\$ 36.932.991,79
RECEITA		R\$ 0,00	R\$ 36.932.991,79
(-) (-) DEDUÇÕES DA RECEITA BRUTA		R\$ 0,00	R\$ (2.086.654,67)
(-) DEDUÇÕES DA RECEITA		R\$ 0,00	R\$ (2.086.654,67)
RECEITA LÍQUIDA		R\$ 0,00	R\$ 34.846.337,12
(-) CUSTO DAS VENDAS/SERVIÇOS		R\$ 0,00	R\$ (12.405.947,42)
(-) CUSTO DE TRANSAÇÕES GRUPO SINTÉTICO (VARIÁVEL)		R\$ 0,00	R\$ (6.814.164,57)
(-) CUSTO DE CAPTAÇÃO PÚBLICO (FIXO)		R\$ 0,00	R\$ (2.193.381,76)
(-) CUSTO DE CAPTAÇÃO PRIVADO (FIXO)		R\$ 0,00	R\$ (676.381,59)
(-) CUSTO DE HABILITAÇÃO (FIXO)		R\$ 0,00	R\$ (1.436.704,42)
(-) CUSTO DE CREDENCIAMENTO (FIXO)		R\$ 0,00	R\$ (510.332,58)
(-) CUSTO DE CAPTAÇÃO TAD (FIXO)		R\$ 0,00	R\$ (774.982,50)
LUCRO BRUTO		R\$ 0,00	R\$ 22.440.389,70
(-) DESPESAS OPERACIONAIS		R\$ 0,00	R\$ (9.719.613,36)
OUTRAS RECEITAS OPERACIONAIS		R\$ 0,00	R\$ 24.277,13
(-) DESPESA COM PESSOAL		R\$ 0,00	R\$ (5.309.303,86)
(-) DESPESAS ADMINISTRATIVAS GERAL		R\$ 0,00	R\$ (3.214.708,82)
(-) DESPESAS COMERCIAIS		R\$ 0,00	R\$ (1.146.313,80)
(-) DESPESAS TRIBUTÁRIAS		R\$ 0,00	R\$ (73.564,01)
DESPESAS FINANCEIRAS LÍQUIDAS		R\$ 0,00	R\$ 1.818.806,36
RECEITAS FINANCEIRAS		R\$ 0,00	R\$ 3.608.096,87
(-) DESPESAS FINANCEIRAS		R\$ 0,00	R\$ (1.789.290,51)
RESULTADO OPERACIONAL LÍQUIDO		R\$ 0,00	R\$ 14.539.582,70
RESULTADO ANTES DOS IMPOSTOS		R\$ 0,00	R\$ 14.539.582,70
(-) PROVISÃO PARA IR E CSLL		R\$ 0,00	R\$ (4.996.225,61)
(-) PROVISÃO PARA IR E CSLL		R\$ 0,00	R\$ (4.996.225,61)
RESULTADO LÍQUIDO		R\$ 0,00	R\$ 9.543.357,09
RESULTADO LÍQUIDO APÓS PARTICIPAÇÕES		R\$ 0,00	R\$ 9.543.357,09

Este documento é parte integrante de escrituração cuja autenticação se comprova pelo recibo de número 18.38.FF.8A.42.9E.72.02.20.4D.75.DB.99.37.0E.71.74.FA.D2.F9-4, nos termos do Decreto nº 8.683/2016.

Este relatório foi gerado pelo Sistema Público de Escrituração Digital – Sped



LE CARD ADMINISTRADORA DE CARTOES LTDA

CNPJ : 19.207.352/0001-40

Demonstração dos Fluxos de Caixa para o Período de 31 de dezembro de 2023 (Em milhares de Reais)

Descrição	12/2023
Lucro ou Prejuízo líquido	9.543
Itens que não afetam o caixa operacional	12/2023
Depreciação e amortização	-483
Itens que não afetam o caixa operacional	483
Aum. e dim. das contas de ativo e passivo	12/2023
+/- Contas a Receber	-11.372
+/- Adiantamentos	6
+/- Despesas antecipadas	-6.831
+/- Fornecedores	-139
+/- Obrigações trabalhistas	390
+/- Obrigações tributárias	1.131
+/- Partes relacionadas	2.443
+/- Outras Contas a Pagar	135.375
+/- Clientes LP	46
Caixa líquido das ativ. op.	121.048
Fluxo de caixa das ativ. de investimentos	12/2023
Aquisições de bens do imobilizado/intangível	-3.394
Distribuição de lucros	-13.901
Investimentos	57
Caixa líquido das ativ. de invest.	-17.238
Fluxo de caixa das atividades de financiamentos	12/2023
+/- Empréstimos	-9.126
Aumento do Capital	3.600
Caixa líquido das ativ. de financ.	-5.526
+/- líquido de caixa	108.310
Caixa no início do exercício	18.357
Caixa no final do exercício	126.667
+/- líquido de caixa	108.310

DEMONSTRAÇÃO DAS MUTAÇÕES DO PATRIMÔNIO LÍQUIDO



Entidade: LE CARD ADMINISTRADORA DE CARTOES LTDA

Período da Escrituração: 01/01/2023 a 31/12/2023

CNPJ: 19.207.352/0001-40

Número de Ordem do Livro: 10

Período Selecionado: 01 de Janeiro de 2023 a 31 de Dezembro de 2023

Histórico	Código de Aglutinação das Contas de Patrimônio Líquido			Total (R\$)
	Capital Social (R\$)	Lucros Acumulados (R\$)	Distribuição Acumulada (R\$)	
Saldo Inicial em 01.01.2023	12.557.600,00	4.891.566,27	0,00	17.449.166,27
AUMENTO CAPITAL SOCIAL	3.600.010,00			3.600.010,00
LUCRO DO EXERCÍCIO 2023		9.543.357,09		9.543.357,09
DISTRIBUIÇÃO DE LUCRO DO PERÍODO			(-)13.901.114,00	(-)13.901.114,00
Saldo Final em 31.12.2023	16.157.610,00	14.434.923,36	(-)13.901.114,00	16.691.419,36
Notas				

Este documento é parte integrante de escrituração cuja autenticação se comprova pelo recibo de número 18.38.FF.8A.42.9E.72.02.20.4D.75.DB.99.37.0E.71.74.FA.D2.F9-4, nos termos do Decreto nº 8.683/2016.

Este relatório foi gerado pelo Sistema Público de Escrituração Digital – Sped

Versão 10.2.0 do Visualizador

Página 1 de 1



Le Card Administradora de Cartões Ltda
Demonstrações Financeiras
Em 31 dezembro de 2023 e 2022

Relatório Anual



Relatório Sobre as Demonstrações Financeiras

Aos
Sócios e Administradores da
Le Card Administradora de Cartões Ltda

Destaques Financeiros

A Companhia alcançou em 2023 a marca de mais **R\$ 1,0 bilhão em Receita de Intermediação**, alta de 88% em relação ao ano anterior. Já sua **Receita Líquida encerrou 2023 em R\$ 37 milhões** (+ 45%) e um **EBITDA de R\$ 13,7 milhões** (margem de 39,8%). Essa disciplina financeira levou a Companhia apresentar uma posição de **Caixa líquido de R\$ 126 milhões**, e **zerar sua Dívida Bruta**, além de **realizar investimentos (capex) na ordem de R\$ 3,4 milhões**, especialmente na reforma da nova sede da Companhia, e em aquisição de novos *softwares* de gestão.

	2022	2023
(+) Receita de Intermediação Financeira	559.288	1.049.869
(-) Repasses de Intermediação Financeira	-533.871	-1.012.936
(=) Margem Financeira Bruta	25.417	36.933
Receita Líquida	24.250	34.847
Lucro Bruto	19.873	22.441
% Receita Líquida	82,0%	64,4%
Receitas / (Despesas) Operacionais	11.777	9.720
% Receita Líquida	48,6%	27,9%
Depreciação e Amortização	201	483
% Receita Líquida	0,8%	1,4%
Ebit ¹	8.297	13.204
Margem Ebit (% Receita Líquida)	34,2%	37,9%
Ebitda ²	8.498	13.687
Margem Ebitda (% Receita Líquida)	35,0%	39,3%
Lucro Líquido	3.444	9.544
Margem Líquida (% Receita Líquida)	14,2%	27,4%
Disponibilidades	18.356	126.667
Dívida Bruta	9.109	-
Capex (Investimentos em Imobilizado)	6.763	-3.394
Patrimônio Líquido	17.449	16.692

Índices Financeiros		
ILG - Índice de Liquidez Geral ((AC+ARLP) / (PC+PELP))	1,31x	1,06x
ILC - Índice Liquidez Corrente (AC / PC)	1,24x	1,05x
ISG - Índice de Solvência Geral (AT / (PC+PELP))	1,37x	1,10x
IEG - Índice de Endividamento Geral ((PC+PELP) / AT)	0,73x	0,91x
IECP - Índice de Endividamento (PC / AC)	0,81x	0,96x
ILI - Liquidez Instantânea (AD / PC)	0,41x	0,73x
IPL - Imobilização do Capital (AP / PL)	0,17x	0,35x
Capitalização (PL/AT)	0,27x	0,09x

¹ Ebit - Formado pelo Ebitda reduzido de depreciação.

² Ebitda - Lucro (prejuízo) líquido acrescido de imposto de renda e contribuição social, resultado financeiro líquido, depreciação e amortização e despesas não recorrentes.



Balancos Patrimoniais
Em dezembro de 2023 e 2022
(Valores expressos em milhares de Reais - R\$)

Ativos	Notas	2022	2023
Disponibilidades	4	18.356	126.667
Contas a Receber	5	37.576	48.948
Despesas de Projetos Antecipadas	6	6	6.831
Impostos a Recuperar		0	0
Circulante		55.938	182.446
Obrigações Contratuais		75	29
Aplicações de Longo Prazo		57	0
Partes Relacionadas	7	5.209	2.766
Realizável a Longo Prazo		5.341	2.795
Imobilizado Tangível	8	2.696	4.223
Imobilizado Intangível	8	195	1.579
Permanente		2.891	5.802
Não Circulante		8.232	8.597
Total do Ativo		64.170	191.043

Passivos	Notas	2022	2023
Repasse Financeiros	9	35.110	124.850
Empréstimos e Financiamentos	10	7.539	0
Fornecedores		274	135
Obrigações Trabalhistas		216	606
Obrigações Tributárias		1.995	3.125
Adiantamento de Clientes		0	45.635
Circulante		45.134	174.351
Empréstimos e Financiamentos	10	1.570	0
Outras Obrigações		17	0
Exigível a longo prazo		1.587	0
Capital Social	11	12.558	16.158
Reserva de Lucros		4.891	534
Patrimônio Líquido		17.449	16.692
Não Circulante		19.036	16.692
Total do Passivo		64.170	191.043

As notas explicativas são parte integrante das demonstrações financeiras

Documento assinado digitalmente
 ERLY VIEIRA
Data: 22/03/2024 08:29:45-0300
Verifique em <https://validar.iti.gov.br>

Erly Vieira
Administrador
CPF: 228.281.416-91

Documento assinado digitalmente
 FABRICIO FERREIRA LEMOS
Data: 21/03/2024 13:18:39-0300
Verifique em <https://validar.iti.gov.br>

Fabricio Ferreira Lemos
Contador
CRC: 016365/O-0



www.lecard.com.br

Demonstrações do Resultado do Exercício
Em dezembro de 2023 e 2022
(Valores expressos em milhares de Reais - R\$)

	Notas	2022	2023
Receita Líquida de Prestação de Serviços	12	24.250	34.847
Custos Serviços Prestados		-4.377	-12.406
Lucro Bruto		19.873	22.441
Receitas / (Despesas) Operacionais	13	-11.777	-9.720
Resultado Operacional antes do Financeiro		8.096	12.721
Resultado Financeiro Líquido	14	-1.858	1.819
Receitas Financeiras		156	3.608
Despesas Financeiras		-2.014	-1.789
Resultado antes da Tributação		6.238	14.540
Imposto de Renda e Contribuição Social		-2.794	-4.996
Resultado Líquido do Exercício		3.444	9.544

As notas explicativas são parte integrante das demonstrações financeiras

Documento assinado digitalmente
gov.br ERLY VIEIRA
Data: 22/03/2024 08:37:29-0300
Verifique em <https://validar.iti.gov.br>

Erlly Vieira
Administrador
CPF: 228.281.416-91



Documento assinado digitalmente
gov.br FABRICIO FERREIRA LEMOS
Data: 21/03/2024 13:20:14-0300
Verifique em <https://validar.iti.gov.br>

Fabricio Ferreira Lemos
Contador
CRC: 016365/O-0

www.lecard.com.br

Demonstração das Mutações do Patrimônio Líquido
Em dezembro de 2023 e 2022
(Valores expressos em milhares de Reais - R\$)

	Capital Social	Reserva de Lucro	Lucros ou Prejuízos Acumulados	Total do Patrimônio Líquido
Saldos Finais em 31/12/2021	12.558	4.964		17.522
(+ / -) Resultado Líquido do Exercício			3.444	3.444
Distribuição de Lucros		-55	-3.444	-3.499
Ajustes de Exercícios Anteriores		-18		-18
Saldos Finais em 31/12/2022	12.558	4.891		17.449
(+ / -) Resultado Líquido do Exercício			9.544	9.544
Aporte de Capital	3.600			3.600
Distribuição de Lucros		-4.357	-9.544	-13.901
Saldos Finais em 31/12/2023	16.158	534		16.692

As notas explicativas são parte integrante das demonstrações financeiras

Documento assinado digitalmente
gov.br ERLY VIEIRA
Data: 22/03/2024 08:42:32-0300
Verifique em <https://validar.iti.gov.br>

Erlly Vieira
Administrador
CPF: 228.281.416-91



Documento assinado digitalmente
gov.br FABRICIO FERREIRA LEMOS
Data: 21/03/2024 13:21:15-0300
Verifique em <https://validar.iti.gov.br>

Fabricio Ferreira Lemos
Contador
CRC: 016365/O-0

www.lecard.com.br

Demonstrações dos Fluxos de Caixa
Em dezembro de 2023 e 2022
(Valores expressos em milhares de Reais - R\$)

	2022	2023
EBITDA	8.297	13.204
(+/-) Resultado Financeiro Líquido	-1.858	1.819
Fluxo Bruto	6.439	15.023
Imposto de Renda e Contribuição Social	-2.794	-4.996
(+/-) Capital de Giro	809	118.542
Contas a Receber	-10.003	-11.372
Despesas de Projetos Antecipadas	-6	-6.825
Impostos a Recuperar	73	0
Fornecedores	199	-139
Repasse Financeiros	10.795	89.740
Adiantamento de Clientes	0	45.635
Obrigações Trabalhistas	10	390
Obrigações Tributárias	-259	1.130
Outras Obrigações	0	-17
Fluxo Operacional	4.454	128.569
Variação de Imobilizado Tangível e Intangível	6.763	-3.394
Aplicações de Longo Prazo	-1	57
Dividendos pagos	-3.499	-13.901
Caixa antes de Financiamento	7.717	111.331
Patrimônio Líquido - Variação	-18	3.600
Partes Relacionadas	-4.176	2.443
Empréstimos e Financiamentos	8.290	-9.109
Garantias Contratuais	2.324	46
Variação de Disponibilidades	14.137	108.311

As notas explicativas são parte integrante das demonstrações financeiras



Documento assinado digitalmente
ERLY VIEIRA
Data: 22/03/2024 08:44:18-0300
Verifique em <https://validar.iti.gov.br>

Erly Vieira
Administrador
CPF: 228.281.416-91



Documento assinado digitalmente
FABRÍCIO FERREIRA LEMOS
Data: 21/03/2024 13:22:15-0300
Verifique em <https://validar.iti.gov.br>

Fabricio Ferreira Lemos
Contador
CRC: 016365/O-0

www.lecard.com.br

6

Notas explicativas da administração às demonstrações financeiras (Valores expressos em milhares de Reais, exceto quando indicado de outra forma)

1. Contexto Operacional

A Le Card Administradora de Cartões Ltda (“Le Card”), fundada em 2013, sendo constituída na forma de sociedade limitada, com Matriz localizada na Vitória/ES, inscrita no CNPJ 19.207.352/0001-40. A Le Card é uma administradora de cartões de benefícios com atuação em 26 Estados brasileiros e no Distrito Federal. Sua rede credenciada soma mais de 100 mil estabelecimentos, e conta com mais de 100 colaboradores.

Portifólio de Produtos:

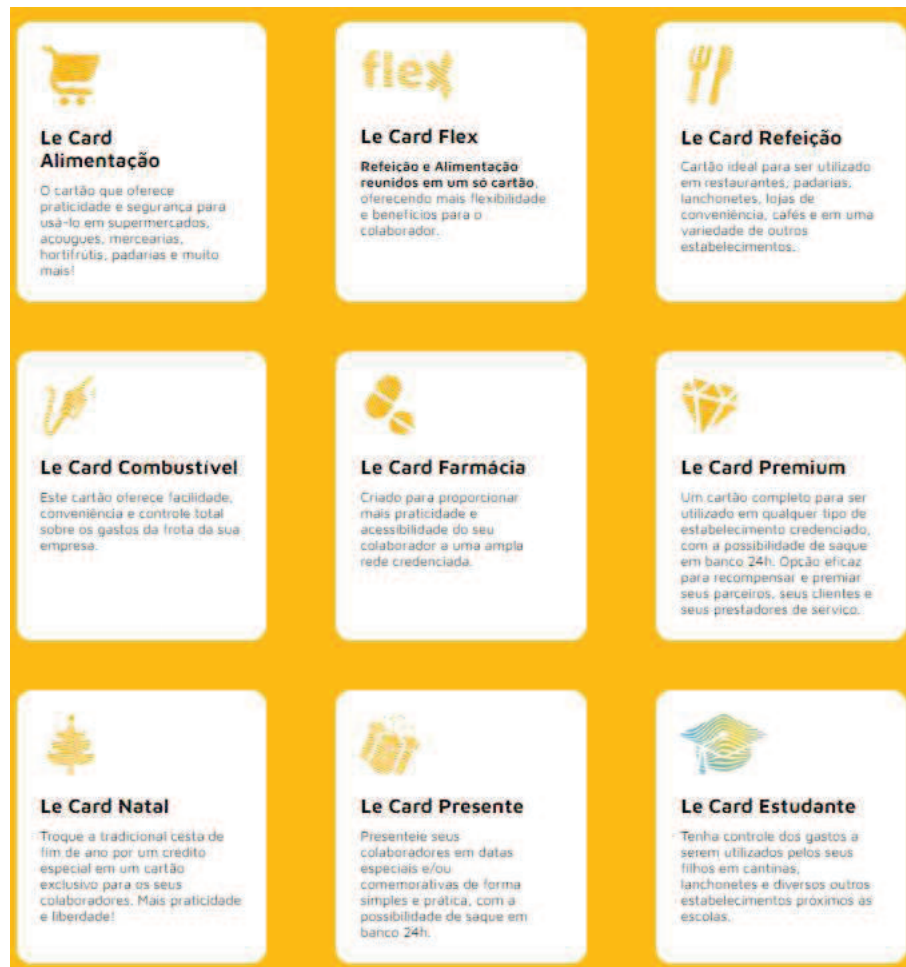

Notas explicativas da administração às demonstrações financeiras (Valores expressos em milhares de Reais, exceto quando indicado de outra forma)

2. Base de Apresentação das Demonstrações Contábeis

A Administração da Sociedade é responsável pela elaboração e adequada apresentação das demonstrações financeiras individuais de acordo com as práticas contábeis adotadas no Brasil e de acordo com as normas internacionais de relatório financeiro (IFRS), emitidas pelo "International Accounting Standards Board - IASB".

As práticas contábeis adotadas no Brasil compreendem aquelas incluídas na legislação societária brasileira e os pronunciamentos técnicos e as orientações e interpretações técnicas emitidas pelo Comitê de Pronunciamentos Contábeis - CPC e aprovados pela Comissão de Valores Mobiliários - CVM.

Todas as informações relevantes próprias destas demonstrações financeiras, e somente elas, estão sendo evidenciadas, e estas correspondem às utilizadas pela Administração na gestão da Sociedade.

A emissão das demonstrações financeiras foi autorizada pela Diretoria em 8 de março de 2024. Após a sua emissão, somente os sócios têm o poder de alterar as demonstrações financeiras.

3. Sumário das Principais Políticas Contábeis

3.1. Moeda Funcional e Moeda de Apresentação

Estas demonstrações financeiras estão apresentadas em Reais, que é a moeda funcional da Companhia. Todos os saldos foram arredondados para o milhar mais próximo, exceto quando indicado de outra forma.

3.2. Disponibilidades

Os equivalentes de caixa são mantidos com a finalidade de atender a compromissos de caixa de curto prazo, e não para investimento ou outros fins. Incluem caixa, depósitos bancários à vista e aplicações financeiras realizáveis em até 90 dias da data original do título ou considerados de liquidez imediata ou conversíveis em um montante conhecido de caixa e que estão sujeitos a um risco insignificante de mudança de valor, os quais são registrados pelos valores de custo, acrescidos dos rendimentos auferidos até as datas dos balanços, que não excedem o seu valor de mercado ou de realização.

3.3. Reconhecimento de receitas, custos e despesas

3.3.1 No momento da efetiva prestação de serviços: 1. Receita de afiliados: correspondem às tarifas cobradas dos estabelecimentos, essas receitas são referentes aos valores já utilizados pelos usuários dos cartões na rede credenciada e são reconhecidas na receita no momento da transação. 2. Receita de cliente: são tarifas recebidas de empresas clientes na venda de "vouchers", cartões pré-pagos e de todos os valores relativos faturados aos clientes.

3.3.2 Quando o valor da receita puder ser mensurado com confiabilidade.

3.3.3 Quando for provável que os benefícios econômicos associados à transação fluirão para a Companhia.

3.3.4 Quando os custos e despesas incorridas com a transação, bem como as despesas para concluí-la, puderem ser mensuradas com confiabilidade.



Notas explicativas da administração às demonstrações financeiras (Valores expressos em milhares de Reais, exceto quando indicado de outra forma)

3.4. Ativos e passivos financeiros

3.4.1. Contas a Receber

São contabilizados inicialmente pelo valor da contraprestação.

3.4.2 Empréstimos e financiamentos

Os empréstimos são reconhecidos, inicialmente, pelo valor justo, líquido dos custos incorridos na transação e são, subsequentemente, demonstrados pelo custo amortizado. Qualquer diferença entre os valores captados (líquidos dos custos da transação) e o valor total a pagar é reconhecida na demonstração do resultado durante o período em que os empréstimos estejam em aberto, utilizando o método da taxa efetiva de juros. Os empréstimos são classificados como passivo circulante, a menos que a Companhia tenha um direito incondicional de diferir a liquidação do passivo por, pelo menos, 12 meses após a data do balanço. Demais custos de empréstimos são reconhecidos como despesa no período em que são incorridos.

3.5. Estoques

A administração da companhia declara que não apresenta saldos em estoques na data da elaboração das demonstrações financeiras.

3.7 Imobilizado

3.7.1 Mensuração

Estão demonstrados pelo custo de aquisição ou custo de construção, que representam os custos para colocar o ativo em condições de operação, deduzido da depreciação acumulada e perdas por *impairment* (recuperabilidade). Os direitos que tenham por objetos bens corpóreos destinados à manutenção das atividades da Empresa, decorrentes de operações que transfiram os benefícios, riscos e controles desses bens, estão demonstrados pelo valor justo ou, se inferior, pelo valor presente dos pagamentos mínimos do contrato. Os gastos relevantes com manutenção das unidades industriais e bens de maior valor, que incluem peças de reposição, serviços de montagem, entre outros, são registrados no imobilizado.

3.7.2 Depreciação

A depreciação desses ativos inicia-se quando eles estão prontos para o uso na mesma base dos outros ativos imobilizados. A companhia utiliza o método de depreciação linear definida com base na avaliação da vida útil estimada de cada ativo, com base na expectativa de geração de benefícios econômicos futuros, exceto para terrenos, as quais não são depreciadas. A avaliação da vida útil estimada dos ativos é revisada anualmente e ajustada se necessário, podendo variar com base na atualização tecnológica de cada unidade.

3.8 Intangíveis

Estão demonstrados pelo custo de aquisição, deduzido da amortização acumulada e perdas por *impairment* (recuperabilidade). São compostos por aquisição de software e registro de marcas e patentes.



Notas explicativas da administração às demonstrações financeiras (Valores expressos em milhares de Reais, exceto quando indicado de outra forma)

3.9 Imposto de renda e contribuição social

A Le Card é tributada pelo Regime do Lucro Presumido, e provisiona as parcelas de imposto de renda e contribuição social sobre o lucro trimestralmente, obedecendo ao regime de competência. Esses tributos são calculados e registrados com base nas alíquotas de 15% para imposto de renda e 10% de adicional de imposto de renda e 9% para contribuição social sobre o lucro tributável.

4. Disponibilidades

Os equivalentes de caixa referem-se a investimentos de curto prazo altamente líquidos, com vencimentos originais de até três meses que são facilmente convertidos em um valor conhecido de caixa e estão sujeitos a um risco insignificante de mudança de valor.

	2022	2023
Conta corrente	682	387
Aplicações Financeiras	17.674	126.280
BTG Pactual	6.994	84.023
Santander	1.976	16.336
Caixa Econômica Federal	0	15.008
Itaú	5.699	9.863
Titulos de Capitalização	3.005	1.050
Total	18.356	126.667

(i) As aplicações financeiras referem-se a certificados de depósitos bancários e fundos de investimentos, sendo remunerado a taxas que variam entre 90% e 110% do Certificado de Depósito Interbancário-CDI.

5. Contas a Receber

	2022	2023
Contas a receber de clientes	37.576	48.948
Total	39.217	48.948

6. Despesas do Exercício Seguinte

Os saldos são provenientes de cauções contratuais a receber em especial de despesas com credenciamento de novos clientes e pontos de vendas a apropriar nos exercícios seguintes conforme prazo dos contratos.

7. Partes Relacionadas

	2022	2023
Realizável a Longo Prazo	5.209	2.766
Contas a receber partes relacionadas (a)	1.641	2.766
André Marchiori Polido	1.784	0
Afonso Marchiori Polido	1.784	0
Total	5.209	2.766

(a) Refere-se substancialmente a valores a receber referente a contrato de acordo entre Le Card e Cartão da Família Ltda que prevê o reembolso de despesas operacionais da empresa.



Notas explicativas da administração às demonstrações financeiras
(Valores expressos em milhares de Reais, exceto quando indicado de outra forma)

8. Imobilizado Tangível e Intangível

	2022	2023
Imobilizado Tangível	2.696	4.223
Imóveis	1.300	1.422
Benfeitorias em Imóveis de Terceiros	0	1.307
Equipamentos POS	1.639	1.639
Equipamentos de Telefonia e Informática	279	565
Veículos	163	286
Móveis e Utensílios	94	182
Consórcios	63	104
Depreciação Acumulada	-842	-1.282
Imobilizado Intangível	195	1.579
Softwares	243	1.656
Marcas e Patentes	18	32
Depreciação Acumulada	-66	-109
Total	2.891	5.802

9. Repasses Financeiros

	2022	2023
Afiados a Pagar (a)	35.110	88.273
Cartões e Vouchers em Circulação (b)	0	36.577
Total	35.110	124.850

(a) Afiados a pagar: Nessa rubrica estão registrados os valores devidos à rede credenciada de estabelecimentos comerciais, relativos aos cartões e “vouchers” apresentados para reembolso, cujo pagamento será realizado conforme prazo contratual.

(b) Cartões e Vouchers em Circulação: Obrigações decorrentes dos benefícios creditados aos usuários e ainda não utilizados por estes perante os afiados (estabelecimentos comerciais).

10. Empréstimos e Financiamentos

	2022	2023
Curto Prazo	7.539	0
Santander	7.427	0
Banco Brasil	112	0
Longo Prazo	1.570	0
Banco Brasil	1.570	0
Total	9.109	0

(i) Os contratos de empréstimos foram liquidados antecipadamente ao longo de 2023.



Notas explicativas da administração às demonstrações financeiras
(Valores expressos em milhares de Reais, exceto quando indicado de outra forma)

11. Capital Social

O capital social integralizado é de R\$ 16.157.610,00 em 31 de dezembro de 2023 (R\$ 12.557.600,00 em 31 de dezembro de 2022), dividido em 16.157.610 cotas (12.557.600 em 31 de dezembro de 2022), com valor nominal de R\$ 1,00 (Um real) cada uma, inteiramente subscrito e integralizado pelos sócios em moeda corrente do País, ficando distribuído nas seguintes proporções:

Sócios	Participação (%)	Cotas	Capital Social
André Marchiori Polido	33%	5.385.870	R\$ 5.385.870
Afonso Marchiori Polido	33%	5.385.870	R\$ 5.385.870
VCP – Vitória Capital Participações S/A	33%	5.385.870	R\$ 5.385.870
Total	100%	16.157.610	R\$ 16.157.610

12. Receitas Líquida

A reconciliação da receita bruta para a receita líquida está assim demonstrada nos balanços:

	2022	2023
(+) Receitas de Intermediação Financeira	559.288	1.049.869
(-) Repasses de Intermediação Financeira	-533.871	-1.012.936
(=) Receita Operacional Bruta	25.417	36.933
Deduções Receita Operacional Bruta	-1.167	-2.086
Impostos sobre Serviços Prestados	-1.167	-2.086
Receita Líquida de Prestação de Serviços	24.250	34.847

- (i) Receita advinda da taxa cobrada sobre cada transação de cartão de benefícios (Vale Refeição e Alimentação) e comissionamento das operações.

13. Receitas / (Despesas) Operacionais por Natureza

	2022	2023
Despesas com Pessoal	5.054	5.309
Despesas Gerais	6.251	2.732
Despesas Comerciais	0	1.146
Depreciação e Amortização	201	483
Despesas Tributárias	346	74
Receitas não Operacionais	-75	-24
Receitas / (Despesas) Operacionais:	11.777	9.720

14. Resultado Financeiro Líquido

	2022	2023
Receitas Financeiras	156	3.608
Rendimentos de Aplicação	154	3.546
Juros Auferidos	2	62
Despesas Financeiras	-2.014	-1.789
Juros sobre Empréstimos	-1.586	-1.106
Juros e Multas	-57	-342
Tarifas Bancárias	-371	-341
Resultado Financeiro Líquido	-1.858	1.819





TERMO DE AUTENTICIDADE

Eu, FABRICIO FERREIRA LEMOS, com inscrição ativa no CRC/GO, sob o nº 016365, inscrito no CPF nº 01195289677, DECLARO, sob as penas da Lei Penal, e sem prejuízo das sanções administrativas e cíveis, que este documento é autêntico e condiz com o original.

IDENTIFICAÇÃO DO(S) ASSINANTE(S)		
CPF	Nº do Registro	Nome
01195289677	016365	FABRICIO FERREIRA LEMOS

CERTIFICO O REGISTRO EM 02/04/2024 14:00 SOB Nº 20240476964.
PROTOCOLO: 240476964 DE 28/03/2024.
CÓDIGO DE VERIFICAÇÃO: 12404538625. CNPJ DA SEDE: 19207352000140.
NIRE: 32203082512. COM EFEITOS DO REGISTRO EM: 18/03/2024.
LE CARD ADMINISTRADORA DE CARTOES LTDA



PAULO CEZAR JUFFO
SECRETÁRIO-GERAL
www.simplifica.es.gov.br

INDICES FINANCEIROS

1 – ÍNDICE LIQUIDEZ GERAL

ILG = $\frac{\text{Ativo Circulante} + \text{Realizável a Longo Prazo}}{\text{Passivo Circulante} + \text{Exigível a Longo Prazo}}$

ILG = $(182.445.595,25 + 2.795.914,16) / 174.351.201,87$

ILG = 1,06

2 – ÍNDICE LIQUIDEZ CORRENTE

ILC = $\frac{\text{Ativo Circulante}}{\text{Passivo Circulante}}$

ILC = $182.445.595,25 / 174.351.201,87$

ILC = 1,05

3 – ÍNDICE SOLVÊNCIA GERAL

ISG = $\frac{\text{Ativo Total}}{\text{Passivo Circulante} + \text{Exigível a Longo Prazo}}$

ISG = $191.042.621,23 / 174.351.201,87$

ISG = 1,10

4 – ÍNDICE ENDIVIDAMENTO GERAL

IEG = $\frac{\text{Passivo Circulante} + \text{Exigível a Longo Prazo}}{\text{Ativo Total}}$

IEG = $174.351.201,87 / 191.042.621,23$

IEG = 0,91

Vitória/ES, 21 de março de 2024

Documento assinado digitalmente



FABRICIO FERREIRA LEMOS
Data: 21/03/2024 13:18:39-0300
Verifique em <https://validar.iti.gov.br>

SANDRO LUIZ
ZACHE:0096702
9740
Assinado de forma digital
por SANDRO LUIZ
ZACHE:00967029740
Dados: 2024.05.23 14:41:12
-03'00'

Fabricio Ferreira Lemos
Contador
CPF 011.952.896-77
CRC 016365/O-0

Le Card Administradora de Cartões Ltda
CNPJ 19.207.352/0001-40
Representante Legal: Sandro Luiz Zaché
RG 929.214 SPTC-ES / CPF 009.670.297-40

www.lecard.com.br



Le Card Administradora de Cartões Ltda
CNPJ: 19.207.352/0001-40

Matriz: Avenida Princesa Isabel, 629, sala 901, Centro, Vitória-ES, CEP 29010-360,
Telefone: (27) 2233-2000 | E-mail: licitacao@lecard.com.br

INDICES FINANCEIROS 2023

1 – ÍNDICE LIQUIDEZ GERAL

ILG = $\frac{\text{Ativo Circulante} + \text{Realizável a Longo Prazo}}{\text{Passivo Circulante} + \text{Exigível a Longo Prazo}}$

ILG = $(182.445.595,25 + 2.795.914,16 / 174.351.201,87)$

ILG = 1,06

2 – ÍNDICE LIQUIDEZ CORRENTE

ILC = $\frac{\text{Ativo Circulante}}{\text{Passivo Circulante}}$

ILC = $182.445.595,25 / 174.351.201,87$

ILC = 1,05

3 – ÍNDICE SOLVÊNCIA GERAL

ISG = $\frac{\text{Ativo Total}}{\text{Passivo Circulante} + \text{Exigível a Longo Prazo}}$

ISG = $191.042.621,23 / 174.351.201,87$

ISG = 1,10

4 – ÍNDICE ENDIVIDAMENTO GERAL

IEG = $\frac{\text{Passivo Circulante} + \text{Exigível a Longo Prazo}}{\text{Ativo Total}}$

IEG = $174.351.201,87 / 191.042.621,23$

IEG = 0,91

Vitória/ES, 01 de agosto de 2025

FABRICIO
FERREIRA LEMOS

Assinado de forma digital
por FABRICIO FERREIRA
LEMON
Dados: 2025.08.01 16:40:44
-03'00'

Fabrcio Ferreira Lemos
Contador
CPF 011.952.896-77
CRC 016365/O-0

GERVANDO
THOMPSON DA
SILVA:07912888705

Assinado de forma digital por
GERVANDO THOMPSON DA
SILVA:07912888705
Dados: 2025.08.04 18:31:45 -03'00'

Le Card Administradora de Cartões Ltda
CNPJ 19.207.352/0001-40
Gervando Thompson da Silva
CPF 079.128.887-05
Representante Legal

**LE CARD ADMINISTRADORA
DE CARTÕES LTDA**
19.207.352/0001-40

www.lecard.com.br



Le Card Administradora de Cartões Ltda
CNPJ: 19.207.352/0001-40

Matriz: Avenida Princesa Isabel, 629, sala 901, Centro, Vitória/ES, CEP 29010-360,
Telefone: (27) 2233-2000 | E-mail: licitacao@lecard.com.br